



Seznam souřadnic (S-JTSK)
Číslo bodu Souřadnice pro zápis do KN

Y	X	Kód kv.	Poznámka
37-57	604365.81	1072914.00	3 c.značka
236-492	604470.53	1072892.87	3 c.značka
236-494	604469.75	1072896.33	3 c.značka
236-496	604466.44	1072898.17	3 c.značka
236-498	604455.58	1072897.80	3 c.značka
236-1563	604469.65	1072906.53	3 c.značka
236-1564	604467.37	1072897.65	3 c.značka
1162-95	604345.66	1072914.19	3 c.značka
1162-96	604344.17	1072911.34	3 c.značka
1162-97	604341.49	1072906.06	3 c.značka
1162-163	604395.71	1072916.96	3 roh zdi
1162-177	604453.96	1072904.72	3 c.značka
1162-179	604417.51	1072903.38	3 c.značka
1162-218	604333.45	1072909.84	3 roh zdi
1162-250	604383.98	1072905.08	3 c.značka
1162-257	604390.43	1072909.18	3 c.značka
1162-260	604391.28	1072906.43	3 c.značka
1162-261	604393.09	1072899.87	3 c.značka
1162-298	604460.97	1072905.18	3 c.značka
1162-301	604470.38	1072909.39	3 roh plotu
1162-317	604324.99	1072910.91	3 roh zdi
1162-330	604344.42	1072911.20	3 c.zn.na pod.plotu
1162-336	604383.24	1072905.92	3 c.značka
1162-461	604403.15	1072901.63	3 c.značka
1164-72	604355.97	1072884.08	3 roh plotu
1166-274	604347.76	1072886.53	3 c.značka
1516-2	604367.50	1072915.24	3 roh zdi
1516-3	604367.33	1072913.82	3 roh betonu
1516-4	604361.78	1072914.50	3 roh betonu
1516-5	604361.96	1072915.92	3 roh zdi
2026-34	604418.96	1072904.71	3 c.značka
2	604466.97	1072898.14	3 roh obrubníku
3	604468.10	1072897.83	3 roh obrubníku
4	604469.09	1072897.16	3 roh obrubníku
5	604460.69	1072905.16	3 roh obrubníku
6	604461.08	1072903.07	3 roh obrubníku
8	604444.06	1072902.52	3 roh obrubníku
9	604390.93	1072907.56	3 roh zdi
10	604417.46	1072901.65	3 roh obrubníku
11	604405.47	1072901.37	3 roh obrubníku
12	604392.52	1072901.95	3 roh obrubníku
13	604391.21	1072901.96	3 roh obrubníku
14	604390.51	1072902.70	3 roh obrubníku
15	604389.94	1072903.52	3 roh obrubníku
16	604389.72	1072904.48	3 roh obrubníku
17	604389.76	1072905.49	3 roh obrubníku
18	604390.06	1072906.42	3 roh obrubníku

Seznam souřadnic (S-JTSK)
Číslo bodu Souřadnice pro zápis do KN

Y	X	Kód kv.	Poznámka
19	604381.17	1072903.37	3 roh obrubníku
20	604379.55	1072901.93	3 roh obrubníku
21	604392.36	1072902.51	3 roh plotu
22	604402.75	1072902.46	3 roh plotu
23	604409.68	1072902.43	3 roh plotu
24	604417.78	1072902.89	3 roh plotu
25	604374.08	1072904.83	3 roh obrubníku
26	604367.14	1072905.70	3 roh obrubníku
27	604366.66	1072905.87	3 roh obrubníku
28	604366.39	1072906.27	3 roh obrubníku
29	604366.26	1072906.74	3 roh obrubníku
30	604360.88	1072907.38	3 roh obrubníku
31	604360.65	1072906.93	3 roh obrubníku
32	604360.24	1072906.65	3 roh obrubníku
33	604359.75	1072906.59	3 roh obrubníku
34	604343.59	1072908.64	3 roh obrubníku
35	604344.08	1072908.58	3 roh plotu
36	604343.70	1072907.85	3 roh obrubníku
37	604344.05	1072906.88	3 roh obrubníku
38	604344.34	1072906.44	3 roh obrubníku
39	604344.63	1072906.26	3 roh obrubníku
41	604354.61	1072887.51	3 roh obrubníku
42	604355.02	1072889.48	3 roh obrubníku
43	604355.92	1072891.31	3 roh obrubníku
44	604357.13	1072892.93	3 roh obrubníku
45	604358.66	1072894.19	3 roh obrubníku
46	604361.20	1072895.50	3 roh obrubníku
47	604362.61	1072895.99	3 roh obrubníku
48	604364.06	1072887.83	3 roh obrubníku
49	604355.74	1072885.79	3 roh obrubníku
50	604355.15	1072889.09	3 roh obrubníku
51	604357.96	1072892.10	3 roh obrubníku
52	604412.52	1072895.54	3 roh obrubníku
53	604366.96	1072895.76	3 roh obrubníku
54	604368.31	1072888.66	3 roh obrubníku
55	604379.72	1072891.08	3 roh obrubníku
56	604378.74	1072895.89	3 roh obrubníku
57	604390.39	1072895.92	3 roh obrubníku
58	604381.36	1072891.42	3 roh obrubníku
59	604392.99	1072893.94	3 roh obrubníku
60	604392.97	1072895.94	3 roh obrubníku
61	604383.59	1072905.52	3 c.zn.na obrubníku
62	604354.70	1072884.77	3 c.zn.na obrubníku
63	604469.74	1072906.88	3 c.zn.na obrubníku
64	604402.45	1072901.51	3 c.zn.na obrubníku
65	604342.84	1072908.73	3 c.zn.na obrubníku

GEOMETRICKÝ PLÁN pro rozdělení pozemku, změnu hranic pozemků	Geometrický plán ověřil úředně oprávněný zeměměřický inženýr:	Stejnopis ověřil úředně oprávněný zeměměřický inženýr:
	Jméno, příjmení:	Jméno, příjmení:
	Číslo položky seznamu úředně oprávněných zeměměřických inženýrů: 1799/1998	Číslo položky seznamu úředně oprávněných zeměměřických inženýrů: 1899/2000
	Dne: 14. září 2020 Číslo: 96/2020	Dne: 05-10-2020 Číslo: 1999/2020
Náležitostmi a přesností odpovídá právním předpisům.		Tento stejnopis odpovídá geometrickému plánu v elektronické podobě uloženému v dokumentaci katastrálního úřadu.
Vyhotovitel: GEODÉZIE ÚnO s.r.o. Polní 1240, Ústí nad Orlicí IČ:27542017	Katastrální úřad souhlasí s ošřováním parcel.	Ověření stejnopisu geometrického plánu v listinné podobě.
Číslo plánu: 2948-358/2020	KÚ pro Pardubický kraj KP Ústí nad Orlicí PGP-1842/2020-611 2020.09.23 09:21:31 CEST	
Okres: Ústí nad Orlicí		
Obec: Ústí nad Orlicí		
Kat. území: Ústí nad Orlicí		
Mapový list: Ústí nad Orlicí 1-6/13, 1-6/14		
Dosavadním vlastníkům pozemků byla poskytnuta možnost seznámit se v terénu s průběhem navrhovaných nových hranic, které byly označeny předepsaným způsobem: viz. seznam souřadnic		



VÝKAZ DOSAVADNÍHO A NOVÉHO STAVU ÚDAJŮ KATASTRU NEMOVITOSTÍ

Dosavadní stav				Nový stav														
Označení pozemku parc. číslem	Výměra parcely		Druh pozemku Způsob využití	Označení pozemku parc. číslem	Výměra parcely		Druh pozemku Způsob využití	Typ stavby Způsob využití	Způsob určení výměr	Porovnání se stavem evidence právních vztahů								
	ha	m ²			ha	m ²				Díl přechází z pozemku označeného v katastru nemovitostí	Číslo listu vlastnictví	Výměra dílu		Označení dílu				
			ha				m ²											
208	*2)	2	74	ostat.pl. jiná plocha	208		95	ostat.pl. jiná plocha	2	208		10001		70	a			
										3148		10001		3	b			
										3153		10001		22	c			
														95				
										229/1		2635	41	16				
										229/1		2635		13				
										st.416/2	1	22	zast.pl.	st.416/2		1	04	
										st.416/2		80		8				
										st.416/2		80		10				
										2361/1	21	62	ostat.pl. ostat.kom.	2361/1	18	78	ostat.pl. ostat.kom.	2
				2361/1			ostat.pl. zelen'	2	2361/1		10001	16	49	c + f				
				2361/11		53	ostat.pl. zelen'	2	208		10001		1	j				
				2361/12		71	ostat.pl. zelen'	2	2361/1		10001		52	k				
				2361/13		40	ostat.pl. zelen'	2	2361/1		10001		53					
				2361/14	2	41	ostat.pl. ostat.kom.	0	208		10001		8	n				
				2361/15		9	ostat.pl. zelen'	2	2361/1		10001		2	33	o			
				2361/16		90	ostat.pl. ostat.kom.	2	2361/1		10001		2	41				
				2361/17		20	ostat.pl. ostat.kom.	2	2361/1		10001		9					
				2361/18		2	ostat.pl. ostat.kom.	2	2361/1		10001		90					
3034/1	1	68	ostat.pl. jiná plocha	3034/1	1	65	ostat.pl. jiná plocha	2	3034/1		206	1	65					
				3034/3		3	ostat.pl. ostat.kom.	2	3034/1		206		3					
3148	1	23	ostat.pl. zelen'	3148	*1)	1	24	ostat.pl. zelen'	2	208		10001		38	p+q+r			
									2	3148		10001		61	s			
									2	3149		10001		15	t + u			
									2	3153		10001		11	v			
												*1)	1	25				

VÝKAZ DOSAVADNÍHO A NOVÉHO STAVU ÚDAJŮ KATASTRU NEMOVITOSTÍ															
Dosavadní stav					Nový stav										
Označení pozemku parc. číslem	Výměra parcely		Druh pozemku Způsob využití	Označení pozemku parc. číslem	Výměra parcely		Druh pozemku Způsob využití	Typ stavby Způsob využití	Způsob určení výměr	Porovnání se stavem evidence právních vztahů					
	ha	m ²			ha	m ²				Díl přechází z pozemku označeného v katastru nemovitostí	dřívější poz. evidenci	Číslo listu vlastnictví	Výměra dílu		Označení dílu
											ha	m ²			
3149	*4)	3	35	3149	3	15	ostat.pl. zeleň		2	208		10001		5	w
										3148		10001		16	x
										3149		10001	2	94	y
													3	15	
3153	*5)		46	3153		2	ostat.pl. jiná plocha		2	3153		10001		2	
		73	60		73	59									

*1) Rozdíl -1 m2 vzniklý zaokrouhlením výměr (bod 14.7b přílohy katastrální vyhlášky) u dílů nové parcely č. 3148

*2) Rozdíl +1 m2 vzniklý zaokrouhlením výměr (bod 14.6 přílohy katastrální vyhlášky) u dosavadní parcely č.208

*3) Rozdíl -1 m2 vzniklý zaokrouhlením výměr (bod 14.6 přílohy katastrální vyhlášky) u dosavadní parcely č.229/1

*4) Rozdíl -1 m2 vzniklý zaokrouhlením výměr (bod 14.6 přílohy katastrální vyhlášky) u dosavadní parcely č.3149

*5) Rozdíl +1 m2 vzniklý zaokrouhlením výměr (bod 14.6 přílohy katastrální vyhlášky) u dosavadní parcely č.3153

Výkaz údajů o bonitovaných půdně ekologických jednotkách (BPEJ) k parcelám nového stavu											
Parcelní číslo podle		Kód BPEJ	Výměra		BPEJ na dílu parcely	Parcelní číslo podle		Kód BPEJ	Výměra		BPEJ na dílu parcely
katastru nemovitostí	zjednodušené evidence		ha	m ²		katastru nemovitostí	zjednodušené evidence		ha	m ²	
229/1		75800	39	17							
		72541	1	99							

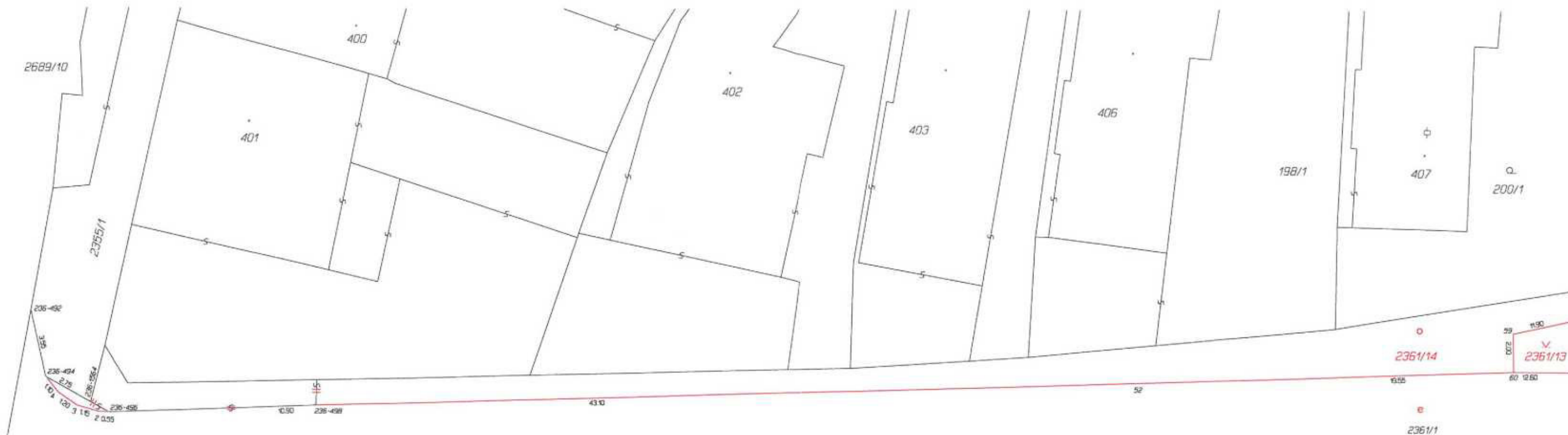

Klad listu:

1	2
---	---

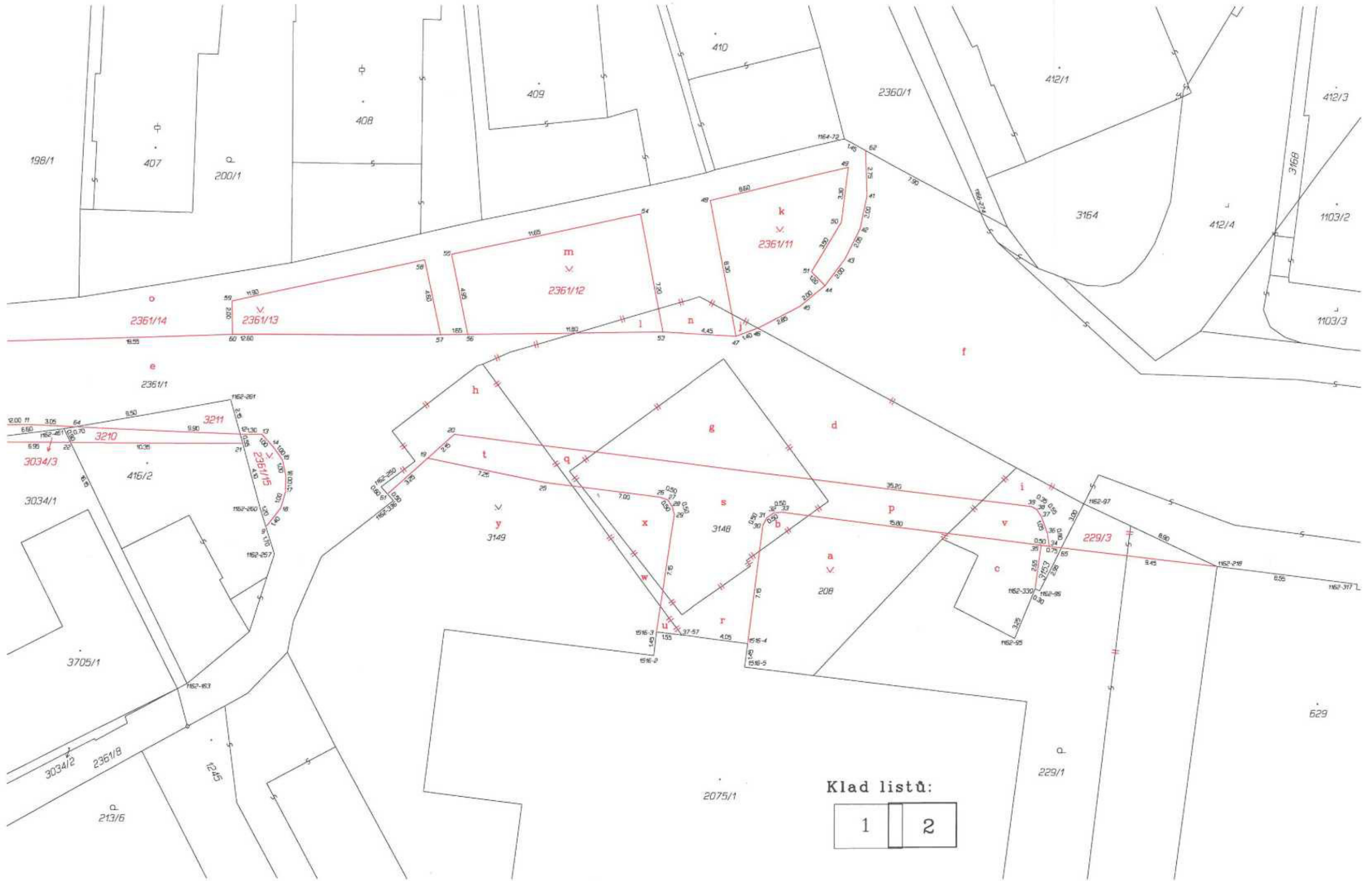

Klad listů:

1	2
---	---