





VÝKAZ DOSAVADNÍHO A NOVÉHO STAVU ÚDAJŮ KATASTRU NEMOVITOSTÍ

Dosavadní stav				Nový stav					Porovnání se stavem evidence právních vztahů						
Označení pozemku parc. číslem	Výměra parcely		Druh pozemku Způsob využití	Označení pozemku parc. číslem	Výměra parcely		Druh pozemku Způsob využití	Typ stavby Způsob využití	Způsob určení výměr	Díl přechází z pozemku označeného v katastru nemovitostí		Číslo listu vlastnictví	Výměra dílu		Označení dílu
	ha	m ²			ha	m ²				katastru nemovitostí	dřívejší poz. evidenci		ha	m ²	
49/5		3 02	zahrada	49/5	2 51	zahrada			2	49/5		10001	2 51		
49/7	*1)	2 59	zahrada	49/14	51	zahrada			2	49/5		10001	51		
				49/7	77	zahrada			2	49/7		10001	77		
				49/15	60	zahrada			2	49/7		10001	60		
				49/16	49	zahrada			2	49/7		10001	49		
				49/17	72	zahrada			2	49/7		10001	72		
1406/1	*2)	2 61 10	vodní pl. tok přirozený	1406/1	2 59 85	vodní pl. tok přirozený			2	1406/1		4048	2 59 85		
				1406/87	22	vodní pl. tok přirozený			2	1406/1		4048	22		
				1406/88	67	vodní pl. tok přirozený			2	1406/1		4048	67		
				1406/89	35	vodní pl. tok přirozený			2	1406/1		4048	35		
		2 66 71			2 66 69										

*1) Rozdíl -1 m2 vzniklý zaokrouhlením výměr (bod 14.6 přílohy katastrální vyhlášky) u dosavadní parcely č.49/7

*2) Rozdíl -1 m2 vzniklý zaokrouhlením výměr (bod 14.6 přílohy katastrální vyhlášky) u dosavadní parcely č.1406/1

GEOMETRICKÝ PLÁN pro rozdělení pozemku	Geometrický plán ověřil úředně oprávněný zeměměřický inženýr:		Stejnopis ověřil úředně oprávněný zeměměřický inženýr:	
	Jméno, příjmení: 		Jméno, příjmení: 	
	Číslo položky seznamu úředně oprávněných zeměměřických inženýrů: 1259/95		Číslo položky seznamu úředně oprávněných zeměměřických inženýrů: 1259/95	
	Dne: 27. dubna 2023 Číslo: 85/2023		Dne: - 4 -05- 2023 Číslo: 58/2023	
Náležitostmi a přesností odpovídá právním předpisům.		Tento stejnopis odpovídá geometrickému plánu v elektronické podobě uloženému v dokumentaci katastrálního úřadu.		
Vyhotovitel:  GEODEZIE, s.r.o. Tvardkova 1191 562 01 Ústí nad Orlicí	Katastrální úřad souhlasí s očištváním parcel.		Ověření stejnopisu geometrického plánu v listinné podobě.	
Číslo plánu: 1607-83/2023 a Okres: Ústí nad Orlicí Obec: Ústí nad Orlicí Kat. území: Hylváty Mapový list: DKM Ústí nad Orlicí 1-7/12 Dosavadním vlastníkům pozemků byla poskytnuta možnost seznámit se v terénu s průběhem navrhovaných nových hranic, které byly označeny předepsaným způsobem: Viz. seznam souřadnic	 KÚ pro Pardubický kraj KP Ústí nad Orlicí PGP 793/2023-611 2023.05.03 13:09:04 +02'00'			

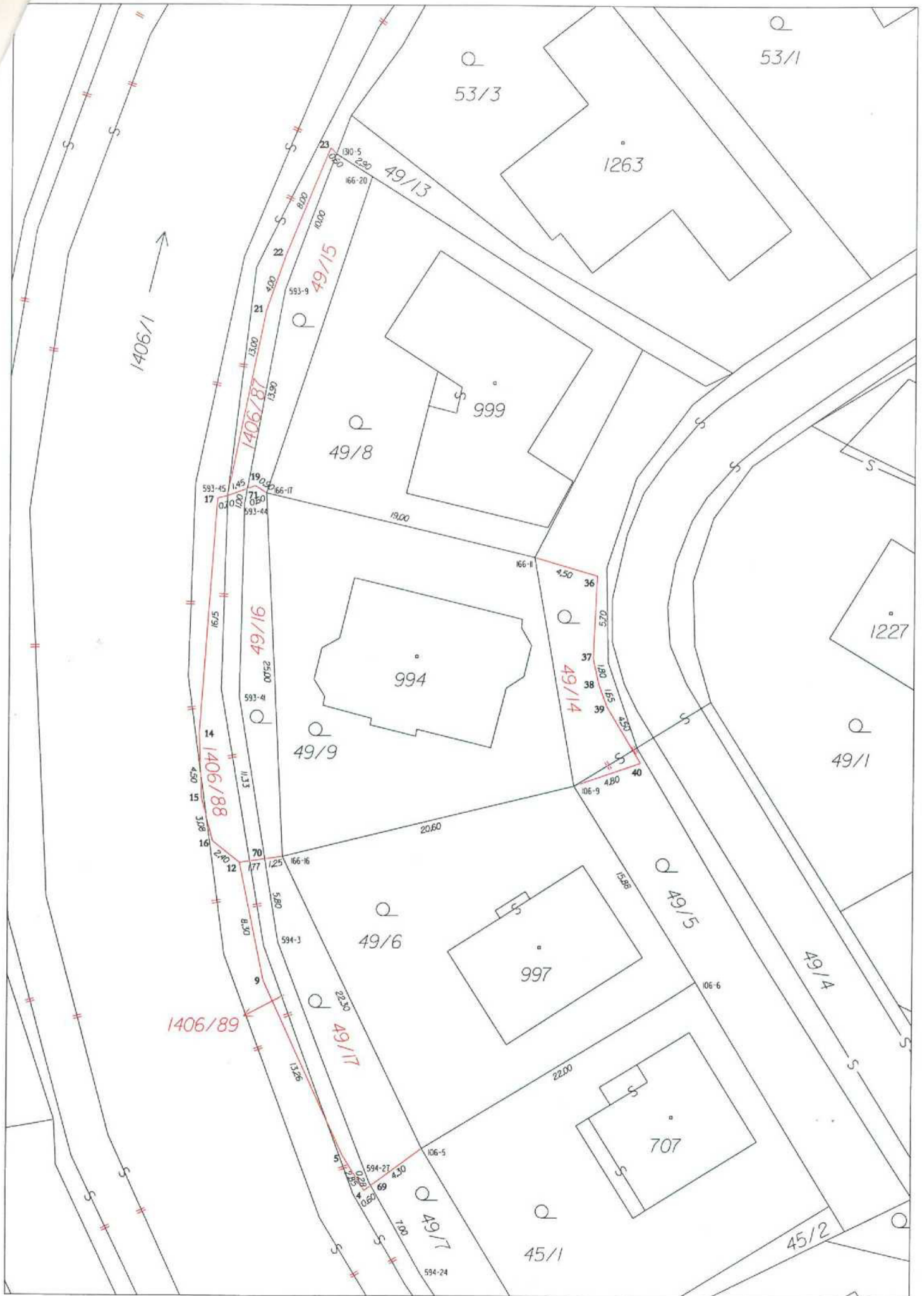

Q
53/1

Q
53/3

1263

49/13

Q
49/8

999

1406/87

994

Q
49/9

Q
49/14

1227

Q
49/1

1406/88

Q
49/16

997

Q
49/5

49/4

1406/89

Q
49/17

707

Q
49/17

Q
45/1

45/2

1406/1

Výkaz údajů o bonitovaných půdně ekologických jednotkách (BPEJ) k parcelám nového stavu

Parcelní číslo podle		Kód BPEJ	Výměra		BPEJ na dílu parcely	Parcelní číslo podle		Kód BPEJ	Výměra		BPEJ na dílu parcely
katastru nemovitostí	zjednodušené evidence		ha	m ²		katastru nemovitostí	zjednodušené evidence		ha	m ²	
49/5						75600	2				
49/7		75600		77	49/16		75600		49		
49/14		75600		51	49/17		75600		72		

Seznam souřadnic (S-JTSK)

Číslo bodu Souřadnice pro zápis do KN

	Y	X	Kód kv.	Poznámka
106-5	603953.23	1074186.19	3	plot barvou
106-6	603934.52	1074174.66	3	plot barvou
106-9	603942.93	1074161.21	3	plot barvou
166-11	603945.72	1074145.50	3	plot barvou
166-16	603962.93	1074166.13	3	plot barvou
166-17	603964.20	1074141.16	3	plot barvou
166-20	603957.06	1074119.41	3	plot barvou
593-9	603963.00	1074127.21	3	barvou
593-41	603965.98	1074155.14	3	barvou
593-44	603965.71	1074141.82	3	barvou
593-45	603966.88	1074141.37	3	plot barvou
594-3	603963.21	1074172.01	3	barvou
594-24	603953.26	1074194.82	3	barvou
594-27	603956.81	1074188.52	3	barvou
1310-5	603959.53	1074117.84	3	plot barvou
4	603957.16	1074189.09	3	sloupek plotu
5	603958.65	1074186.67	3	sloupek plotu
9	603964.19	1074174.66	3	sloupek plotu
12	603965.89	1074166.55	3	sloupek plotu
14	603968.71	1074157.63	3	sloupek plotu
15	603968.54	1074162.13	3	sloupek plotu
16	603967.76	1074165.09	3	sloupek plotu
17	603967.56	1074141.53	3	sloupek plotu
19	603964.96	1074140.67	3	sloupek plotu
21	603964.28	1074128.62	3	sloupek plotu
22	603962.95	1074124.83	3	sloupek plotu
23	603959.92	1074117.42	3	sloupek plotu
36	603941.41	1074146.77	3	sloupek plotu
37	603941.66	1074152.45	3	sloupek plotu
38	603941.27	1074154.20	3	sloupek plotu
39	603940.70	1074155.77	3	sloupek plotu
40	603938.40	1074159.64	3	sloupek plotu
69	603956.68	1074188.74	3	plot barvou
70	603964.15	1074166.30	3	plot barvou
71	603965.53	1074140.86	3	plot barvou