

# Město Ústí nad Orlicí

odbor školství, kultury, sportu, cestovního ruchu a propagace

MěÚ Ústí nad Orlicí

Doručeno: 21.01.2025 08:07:20

Č.j.: MUUO/5278/2025/ŠKCPky

listy: 1 přílohy: 4 list.příloh: 14

druh příloh:

Sp.znak: *PS.1*

Sk.znak/Ihůta: *A/10*



ustip25j001py

## Žádost o poskytnutí finanční dotace z rozpočtu města dle programu Podpora pravidelné sportovní činnosti sportovních organizací v roce 2025

Formulář žádosti je platný pouze pro žádost o poskytnutí finanční dotace z rozpočtu města dle dotačního programu Podpora pravidelné sportovní činnosti sportovních organizací v roce

Dotační program:

Podpora pravidelné sportovní činnosti sportovních organizací v roce 2025

Údaje o žadateli	
Název žadatele:	FK Orlicko z.s.
Právní postavení žadatele: <i>(např. spolek, fyzická osoba podnikající/nepodnikající, obchodní korporace, apod.)</i>	Zapsaný spolek
Sídlo/adresa žadatele:	
Telefon:	
Email:	
IČO žadatele:	14282542
Bankovní spojení: <i>(název bank. ústavu a číslo účtu, příp. specifický / variabilní symbol)</i>	
Osoba/osoby zastupující žadatele a právní důvod zastoupení: <i>(jméno + např. jednatel, předseda,...)</i>	
Osoba odpovědná za předložení finančního vypořádání: <i>(jméno, telefon, email)</i>	
Je-li žadatelem právnická osoba: údaje o skutečném majiteli právnické osoby podle zákona upravujícího evidenci skutečných majitelů ve formě úplného výpisu platných údajů a údajů, které byly vymazány bez náhrady nebo s nahrazením novými údaji, jedná-li se o evidující osobu	viz povinná příloha č. 5
Je-li žadatelem právnická osoba: <i>(vyplňují právnické osoby, kromě spolků)</i>	
Identifikace osob s podílem v této právnické osobě:	
Identifikace osob, v nichž má přímý podíl, a výše tohoto podílu:	

Údaje o projektu	
Požadovaná výše dotace:	250 000 Kč - 350 000 Kč
Název projektu: (účel dotace) <i>podrobný popis projektu a odůvodnění žádosti uvedte v samostatné povinné příloze</i>	Podpora pravidelné činnosti sportovní organizace v roce 2025
Doba, v níž má být dosaženo účelu: (doba realizace projektu)	1.1. 2025 - 31.12. 2025

Žádost o povolení výjimek z neuznatelných nákladů:	
náklady na pohoštění	ne - ano , v jaké výši.....Kč, na co.....
náklady spojené se zahraničními cestami	ne - ano , v jaké výši.....Kč, na co.....
investiční náklady	ne - ano , v jaké výši.....Kč, na co.....
náklady na telefonní hovory	ne - ano , v jaké výši.....Kč, na co.....

Povinné přílohy k žádosti	<p>1.) Údaje o členské základně, tj. Jmenný seznam členů - děti do 18 let (včetně)- kteří mají k31.12.2024 zaplacený členský příspěvek za rok 2024 s požadovanými údaji - viz. Příloha č. 1 této žádosti</p> <p>2.) Plán činnosti organizace na rok 2025, tj. popis a charakteristika pravidelné sportovní činnosti (popis jak probíhají tréninky, jak často a kde se trénuje, předpokládaná účast na soutěžích a soustředěních, počet členů nad 18 let,...)</p> <p>3.) Doklady žadatele potvrzující vznik subjektu (např. zakládací listina, stanovy, výpis z rejstříků aj.), o volbě nebo jmenování statutárního orgánu, o přidělení IČ, případně DIČ. Pokud stejný žadatel podává současně více žádostí o dotaci, předkládá doklady pouze jednou. Dokládá se pokud nebylo doloženo v minulých letech nebo došlo ke změně.</p> <p>4.) Doklad o zřízení běžného účtu (pokud nebyl doložen v minulých letech nebo došlo ke změně).</p> <p>5.) Úplný výpis z evidence skutečných majitelů (ne starší 30 dnů od dne podání žádosti o dotaci) - dokládají právnické osoby, kromě právnických osob pro které dle ustanovení § 7 zákona o evidenci skutečných majitelů platí, že nemají skutečného majitele (např. územní samosprávné celky, církve, dobrovolné svazky obcí,...).</p>
---------------------------	--

V případě, že přikládáte k žádosti další přílohy, tak je prosím uveďte:	
---	--

Prohlášení žadatele

Žadatel prohlašuje, že údaje uvedené v žádosti i v přílohách žádosti, jsou úplné a pravdivé, a že nezatajuje žádné okolnosti důležité pro posouzení žádosti a že má vypořádány případné předchozí závazky vůči městu Ústí nad Orlicí.

Žadatel bere na vědomí informaci o zařazení svých údajů do databáze věcně příslušného odboru a bere na vědomí informaci o zveřejnění svého jména (resp. obchodního jména), účelu a výše poskytnutých finančních prostředků na úřední desce Městského úřadu Ústí nad Orlicí a na webových stránkách města Ústí nad

Orli



Rázitko a podpis osoby mající právo jednat za organizaci

18.1. 2025

Datum vyhotovení žádosti:



---

**Věc: Plán činnosti organizace na rok 2025**

Sportovní činnost fotbalového klubu FK Orlicko spočívá v pravidelné tréninkové aktivitě a účasti v soutěžích příslušných fotbalových svazů. Tato činnost je celoroční a probíhá ve sportovních areálech TJ Jiskra Ústí nad Orlicí a TJ Sokol Libchavy. V zimní přípravném období se trénuje v tělocvičně v Libchavách, na hřištích s umělým povrchem a na tartanových oválech ve sportovních areálech klubů TJ Jiskra Ústí nad Orlicí a TJ Sokol Libchavy. Tréninkové jednotky probíhají 3x - 4x týdně. Pravidelných tréninkových jednotek a zápasů se účastní v průměru 100 mladých sportovců do 18 let. Klub se účastní divizních soutěží mladších i starších žáků, kategorie U12 - U15, divizních soutěží mladšího a staršího dorostu, kategorie U17 a U19. Soutěže jsou rozdělené na podzimní a jarní část. V průměru odehraje každá kategorie 30 mistrovských zápasů za sezónu. V období před podzimní a jarní částí sezóny odehraje každá kategorie 8 - 10 přípravných zápasů. Mladší žáci se dále účastní celorepublikového turnaje Planeo Cup.

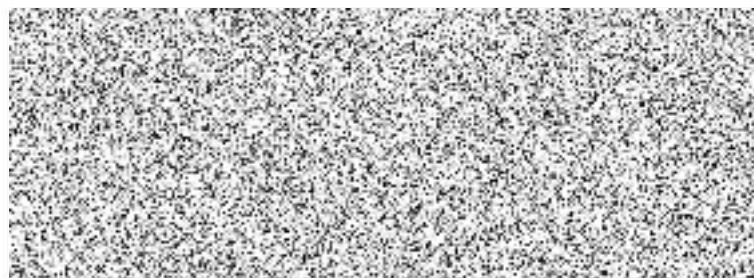

	Jméno a příjmení plátce	Uhrazeno	Datum a čas úhrady	Věk	R/S	Hlavní tým	Soutěž
1		2000	02.10.2024 ✓	15	S	U15	ŘKČ
2		2000	10.10.2024 ✓	15	S	U15	ŘKČ
3		2000	03.10.2024 ✓	12	S	U12	ŘKČ
4		2000	12.10.2024 ✓	18	S	U19	ŘKČ
5		2000	18.10.2024 ✓	18	S	U19	ŘKČ
7		2000	06.10.2024 ✓	17	S	U19	ŘKČ
8		2000	10.10.2024 ✓	13	S	U13	ŘKČ
9		2000	10.10.2024 ✓	12	S	U12	ŘKČ
10		2000	13.10.2024 ✓	17	S	U19	ŘKČ
11		2000	16.10.2024 ✓	12	S	U12	ŘKČ
12		2000	02.11.2024 ✓	13	S	U13	ŘKČ
13		2000	10.10.2024 ✓	12	S	U12	ŘKČ
14		2000	04.10.2024 ✓	16	S	U17	ŘKČ
15		2000	01.10.2024 ✓	13	S	U13	ŘKČ
16		2000	01.10.2024 ✓	16	S	U17	ŘKČ
17		2000	01.10.2024 ✓	14	S	U15	ŘKČ
18		2000	21.10.2024 ✓	15	S	U15	ŘKČ
19		2000	16.10.2024 ✓	18	S	U19	ŘKČ
20		2000	17.10.2024 ✓	17	S	U19	ŘKČ
21		2000	04.10.2024 ✓	13	S	U13	ŘKČ
22		2000	19.10.2024 ✓	17	S		ŘKČ
23		2000	07.10.2024 ✓	14	S	U14	ŘKČ
24		2000	09.10.2024 ✓	15	S	U15	ŘKČ
25		2000	18.10.2024 ✓	17	S	U19	ŘKČ
26		2000	02.10.2024 ✓	15	S	U15	ŘKČ
27		2000	01.10.2024 ✓	14	S	U14	ŘKČ
28		2000	14.10.2024 ✓	14	S	U14	ŘKČ
29		2000	20.10.2024 ✓	14	S	U14	ŘKČ
30		2000	24.09.2024 ✓	18	S	U19	ŘKČ
31		2000	02.10.2024 ✓	14	S	U14	ŘKČ
32		2000	04.10.2024 ✓	12	S	U12	ŘKČ
33		2000	17.10.2024 ✓	17	S	U19	ŘKČ
34		2000	18.10.2024 ✓	16	S	U17	ŘKČ
35		2000	20.10.2024 ✓	16	S	U17	ŘKČ
36		2000	16.10.2024 ✓	16	S	U17	ŘKČ
37		2000	23.10.2024 ✓	16	S	U17	ŘKČ
38		2000	31.10.2024 ✓	16	S	U17	ŘKČ
39		2000	15.10.2024 ✓	16	S	U17	ŘKČ
40		2000	19.10.2024 ✓	12	S	U12	ŘKČ
41		2000	07.10.2024 ✓	13	S	U13	ŘKČ
42		2000	14.10.2024 ✓	16	S	U17	ŘKČ
43		2000	07.10.2024 ✓	12	S	U12	ŘKČ
44		2000	01.10.2024 ✓	14	S	U14	ŘKČ
45		2000	19.10.2024 ✓	13	S	U13	ŘKČ
46		2000	21.10.2024 ✓	17	S		ŘKČ
47		2000	11.10.2024 ✓	12	S	U12	ŘKČ
48		2000	16.10.2024 ✓	14	S	U14	ŘKČ
49		2000	<del>14.10.2024</del> ✓	15	S	U15	ŘKČ
50		2000	11.10.2024 ✓	14	S	U14	ŘKČ

12.1.2025



51	2000	30.09.2024 ✓	17	S	U19	ŘKČ
52	2000	07.10.2024 ✓	13	S	U14	ŘKČ
53	2000	07.10.2024 ✓	14	S	U14	ŘKČ
54	2000	15.10.2024 ✓	11	S	U12	ŘKČ
55	2000	15.10.2024 ✓	14	S	U14	ŘKČ
<del>56</del>	<del>2000</del>	<del>15.10.2024</del>	<del>19</del>	<del>S</del>	<del>U19</del>	<del>ŘKČ</del>
57	2000	17.10.2024 ✓	15	S	U15	ŘKČ
58	2000	01.10.2024 ✓	14	S	U14	ŘKČ
59	2000	01.10.2024 ✓	13	S	U13	ŘKČ
60	2000	01.10.2024 ✓	15	S	U15	ŘKČ
61	2000	03.10.2024 ✓	15	S	U15	ŘKČ
62	2000	03.10.2024 ✓	13	S	U13	ŘKČ
63	2000	06.10.2024 ✓	14	S	U14	ŘKČ
64	2000	01.10.2024 ✓	14	S	U14	ŘKČ
65	2000	16.10.2024 ✓	13	S	U13	ŘKČ
66	2000	16.10.2024 ✓	16	S	U17	ŘKČ
67	2000	19.10.2024 ✓	13	S	U13	ŘKČ
68	2000	18.10.2024 ✓	16	S	U17	ŘKČ
69	2000	16.10.2024 ✓	12	S	U12	ŘKČ
70	2000	20.10.2024 ✓	15	S	U15	ŘKČ
71	2000	08.10.2024 ✓	13	S	U13	ŘKČ
72	2000	04.10.2024 ✓	13	S	U13	ŘKČ
73	2000	01.10.2024 ✓	12	S	U12	ŘKČ
74	2000	18.10.2024 ✓	17	S	U17	ŘKČ
75	2000	02.10.2024 ✓	14	S	U14	ŘKČ
76	2000	01.10.2024 ✓	13	S	U13	ŘKČ
77	2000	11.10.2024 ✓	13	S	U13	ŘKČ
78	2000	18.10.2024 ✓	15	S	U15	ŘKČ
79	2000	14.10.2024 ✓	18	S	U19	ŘKČ
80	2000	01.10.2024 ✓	15	S	U15	ŘKČ
81	2000	15.10.2024 ✓	16	S	U17	ŘKČ
82	2000	03.10.2024 ✓	15	S	U15	ŘKČ
83	2000	17.10.2024 ✓	17	S	U17	ŘKČ
84	2000	18.10.2024 ✓	15	S	U15	ŘKČ
85	2000	01.10.2024 ✓	12	S	U12	ŘKČ
86	2000	30.09.2024 ✓	17	S		ŘKČ
87	2000	19.10.2024 ✓	14	S	U14	ŘKČ
88	2000	01.10.2024 ✓	14	S	U14	ŘKČ
89	2000	01.10.2024 ✓	12	S	U12	ŘKČ
90	2000	18.10.2024 ✓	16	S	U17	ŘKČ
91	2000	17.10.2024 ✓	13	S	U13	ŘKČ
92	2000	02.10.2024 ✓	16	S	U17	ŘKČ
93	2000	11.10.2024 ✓	13	S	U13	ŘKČ
94	2000	20.10.2024 ✓	15	S	U15	ŘKČ
95	2000	24.10.2024 ✓	14	S	U14	ŘKČ
96	2000	08.10.2024 ✓	14	S	U14	ŘKČ
97	2000	15.10.2024 ✓	12	S	U12	ŘKČ
98	2000	09.10.2024 ✓	12	S	U12	ŘKČ
99	2000	17.10.2024 ✓	16	S	U17	ŘKČ
10	2000	20.10.2024 ✓	18	S	U19	ŘKČ
101	2000	01.10.2024 ✓	15	S	U15	ŘKČ

10. 2025