

Věc. žádost o majetkoprávní narovnání

Jedná se o parcelu 2042/7 a ½ z 2042/8 u nemovitosti na adrese Vicenova 754 Ústí nad Orlicí majitelé [redacted] Nemovitost patřila od roku 1925 prarodičům [redacted] Od roku 1981 je nemovitost v našem vlastnictví. V dobré víře, že je vše v pořádku jsme tuto nemovitost a přilehlé pozemky užívali a jako dobří hospodáři se o ně starali. Nyní jsme zjistili podle výpisu z katastru, že máme oplocenou část pozemku patřícího městu. Podle Geometrického plánu a Výpisu evidence nemovitostí / je přílohou / by měla parcela 2042/7 patřit nám. Máme zájem uvést věc do pořádku pro příští generaci

Děkujeme

Přílohy:

Geometrický plán

Výpis evidence nemovitostí

Výkaz dosavadního a nového stavu údajů katastru nemovitostí

MěÚ Ústí nad Orlicí
Doručeno: 17.06.2024 10:00:23
Č.j.: MUUO/45636/2024/MPO/
listy: 1 přílohy: 3 list.příloh: 3
druh příloh:
Sp.znak: Sk.znak/lhůta:

ust1up24j00fr8

Středisko geodazie Vysoké Mýto
 obec Ústí nad Orlicí
 okres Ústí nad Orlicí

Katastrální území Ústí nad Orlicí
 List mapy číslo 15 2 / 16/1
 Měřítko 1:1000
 Čís. zakázky 920-0153-8-511
 EL 5665 LV 871
 EL 5665

Geometrický plán

na zaměření parcely č 2029/1, 20+2/6

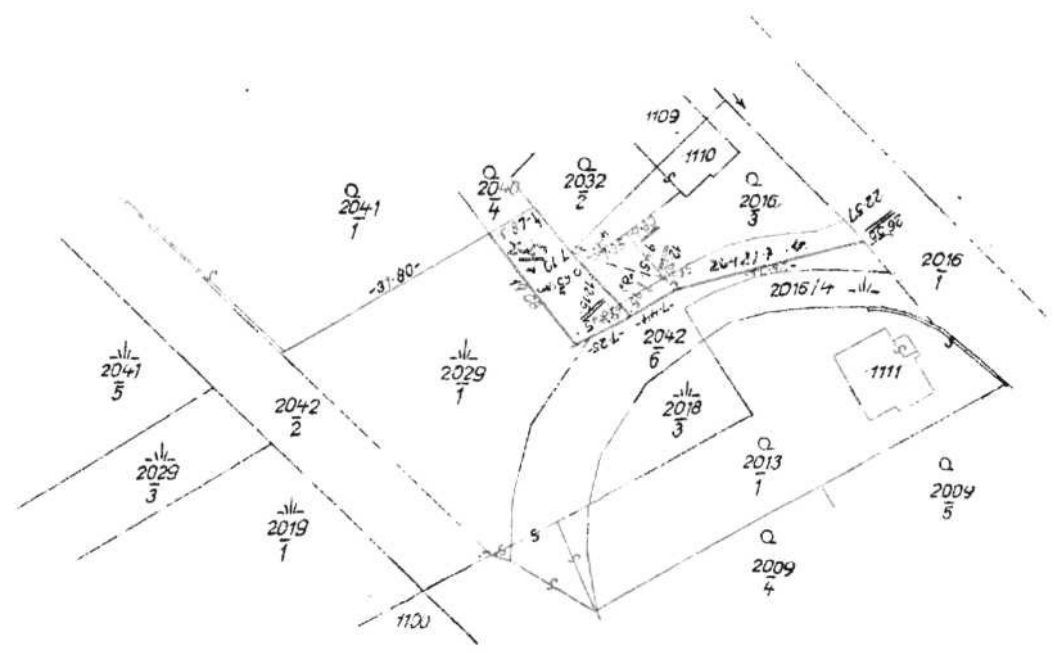

Stav podle PK:

Výkaz výměr

Starý stav				Nový stav							
Evidence nemovitosti	Parcelní číslo podle J	Pozemkové katastru	Pozemkové knihy	Předmět pozemku	Výměra	Odkazuje se část označ	Druh pozemku	O výměře			Vlastník (název)
								ha	a	m ²	
	2029/1			louka	10 21	2029/1	louka	8	36		[Stippled area]
						2029/4	louka	1	31		
						"a"			54		
	20+2/6			neplodná	17 26	20+2/6	neplodná	10	16		
						20+2/7	neplodná	1	02		
						"b"			8		
Celkem					21 47			21	47		

Stav podle PK souhlasí se stavem EN

*1 Nehodící ořezky se nevyplňují

Nové hranice byly v přírodě oznaženy železnými trubkami

Výměry poz. parc. č. vypočteny z přímo měřených měř.

Zaměřil dne 3.6.1968

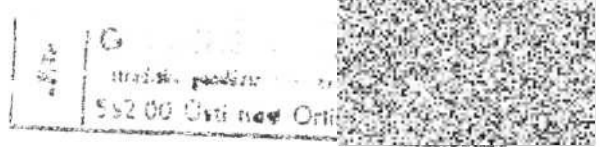

ve Vysokém Mýtě

dne 3.6.1968

číslicový
VÝPIS Z EVIDENCE NEMOVITOSTÍ

Obec: *Město u od Orlicí*
Okres: *Město u od Orlicí*

Str. *1*

Výpis z listu vlastnictví č. *1*

Výpis z evidenčního listu č. *-*

Běžné číslo	A Název, jméno vlastníka (sídl, adresa)	Položka výkazu změn	B Katastrální území	Číslo popisné evidenční Číslo parcely	Položka výkazu změn	Charakteristika nemovitosti Druh pozemku (kultura)	Výměra			Příslušnost pozemku k zast. území (obce x)	Bonitaci třída podle poz. katastru	Název, jméno uživatele, (sídl, adresa)	Číslo evidenčního listu	Číslo listu vlastnictví
							ha	a	m ²					
1	2	3	4	5	6	7	8	9	10	11	12	13	14	15
<i>1</i>	<i>Č. státní - měřický návodní výbor Město u od Orlicí</i>		<i>Město 4/0.</i>	<i>2042/6</i>	<i>165/71 380/71</i>	<i>ost. pl.</i>		<i>10</i>	<i>16</i>			<i>Město u od Orlicí</i>	<i>21</i>	<i>1</i>
			<i>„</i>	<i>č. 2042/4</i>	<i>165/71</i>	<i>ost. pl.</i>			<i>102</i>				<i>5665</i>	<i>1</i>
			<i>„</i>	<i>č. 2029/4</i>	<i>165/71</i>	<i>louka</i>			<i>8</i>				<i>5664</i>	<i>1</i>
C Číslo listiny omezující vlastnické právo			D Poznámka			E Výpis údajů z evidence nemovitosti nebo sbírky listin podle požadavků objednavatele			19					
16			17			18			19					
			<i>Geom. plán č. zak. 920-153-8-544 - 165/71</i>			<i>Komplexní zakládací plán EN - Seznam I.</i>			Středisko geodézie <i>Město u od Orlicí</i> Zakázka č. <i>999</i> Vyhotovil dne <i>14. 5. 1980</i>					
			<i>část 2042/4 byla oddělena z</i>			<i>- 380/71</i>			Rádkové razítko 562 00 Ústí nad Orlicí, Trosky vedoucí SG					
			<i>pp 2042/6 - viz Seznam I ze zem. knihy; část 2029/4 byla oddělena z pp 2042/6 - viz Sez. I.</i>											

VÝKAZ DOSAVADNÍHO A NOVÉHO STAVU ÚDAJŮ KATASTRU NEMOVITOSTÍ

Dosavadní stav				Nový stav										
Označení pozemku parc. číslem	Výměra parcely		Druh pozemku	Označení pozemku parc. číslem	Výměra parcely		Druh pozemku	Nabyvatel	Způsob určení výměr	Porovnání se stavem evidence právních vztahů				
	ha	m ²	Způsob využití		ha	m ²				Způsob využití	Díl přechází z pozemku označeného v katastru nemovitostí		Číslo listu vlastnickví	Výměra dílu
st.1110	1	11	zastavěná pl. č.p.754	st.1110	1	52	zastavěná pl. č.p.754	1	0	st.1110	871	1	11	celá a
2016/3	2	68	zahrada	2016/3	2	27	zahrada	1	0	2016/3	871		41	
Celkem	3	79		Celkem	3	79				2016/3	871	2	27	

Nabyvatel: 1-Dosavadní

Výkaz údajů o bonitovaných půdně ekologických jednotkách (BPEJ) k parcelám nového stavu

Parcelní číslo podle		Kód BPEJ	Výměra		BPEJ na dílu parcely	Parcelní číslo podle		Kód BPEJ	Výměra		BPEJ na dílu parcely
katastru nemovitostí	zjednodušené evidence		ha	m ²		katastru nemovitostí	zjednodušené evidence		ha	m ²	
2016/3		74410	2	27	díl 2016/3						

SEZNAM SOURADNIC

adaicovy system: JTSK

ŠLO BODU — Y — X — POPIS —

1484 0001	603730.47	1073435.61	roh budovy
1484 0002	603731.97	1073440.00	roh budovy
1484 0003	603733.40	1073438.59	roh budovy
1484 0004	603735.35	1073443.48	roh budovy

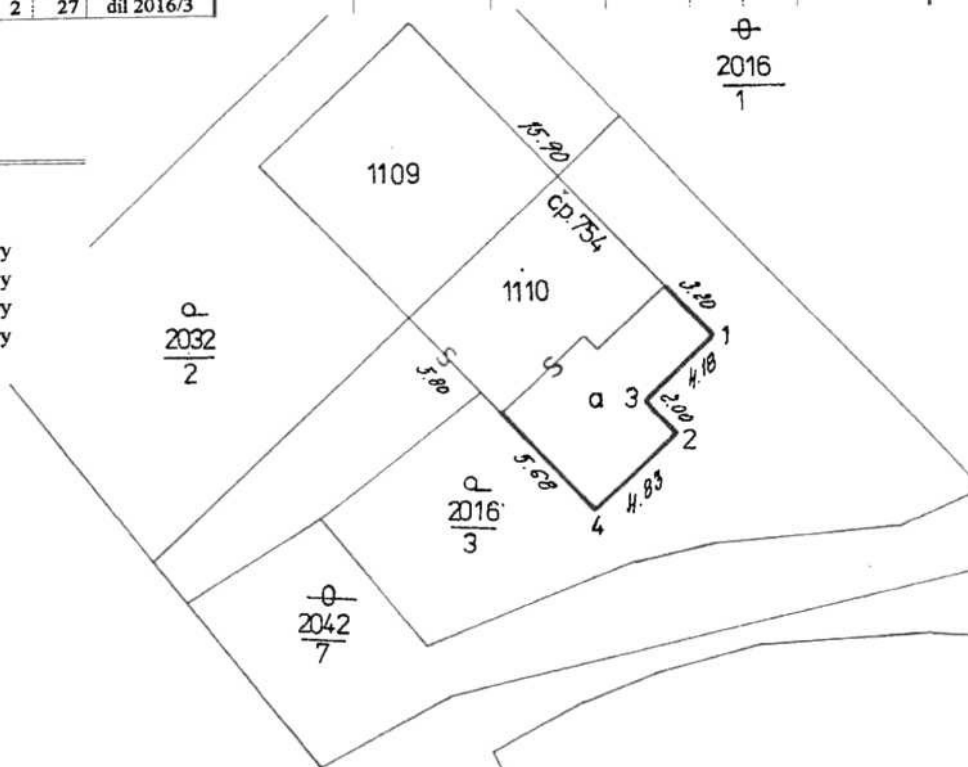

Dělit nebo scelovat pozemky lze jen na základě územního rozhodnutí, pokud podmínky pro ně nejsou stanoveny jiným rozhodnutím nebo opatřením.

GEOMETRICKÝ PLÁN pro vyznačení budovy

Zhotovil: Ing. Michalička Zdeněk
Tvardkova 1191
Ústí nad Orlicí

Číslo plánu: 1484-1078/2001

Okres: ÚSTÍ NAD ORLICÍ

Obec: ÚSTÍ NAD ORLICÍ

Kat. území: ÚSTÍ NAD ORLICÍ

Mapový list: ÚO 1-6/41

Kód způsobu určení výměr: 2-ze souřadnic v S-JTSK, 1-jiným číselným způsobem, 0-graficky

Dosavadním vlastním pozemkům byla poskytnuta možnost seznámit se v terénu s průběhem navrhovaných nových hranic, které byly označeny předepsaným způsobem

zdmi

Náležitostmi a přesností odpovídá právním předpisům.



Geometrický plán ověřil úředně oprávněný zeměměřický inženýr:

Ing. Michalička Zdeněk

Dne 4.2.2002

Číslo 111/2002

Úředně oprávněný zeměměřický inženýr odpovídá za odbornou úroveň geometrického plánu, za dosažení předepsané přesnosti a za správnost a úplnost náležitostí podle právních předpisů

Katastrální úřad souhlasí s očíslováním parcel.



Souhlas katastrálního úřadu potvrdil:



Dne 13. 11. 2002

Číslo 157/2002

Jeden výtisk geometrického plánu a předepsané přílohy jsou uloženy u katastrálního úřadu.