Město Ústí nad Orlicí
majetkoprávní odbor

ustivp25v00d8x

Vaše č.j.:		Naše č.j.:	**MUUO/27480/2025/MPO/jk**	Vyřizuje:	Bc. Jana Konečná
Ze dne:		Číslo spisu:	9391/2024	Tel:	465514249
		Poč. listů:	1	E-mail:	konecna@muuo.cz
		Poč. příloh:	0	Datum:	31.03.2025
		Poč. lis. př.:	0	Místo:	Ústí nad Orlicí

Záměr prodeje pozemku p.č. 1080/36 v k. ú. Hylváty formou elektronické aukce

Město Ústí nad Orlicí zveřejňuje záměr prodeje pozemku p.č. 1080/36 o výměře 1 276 m^2 v k. ú. Hylváty, v obci Ústí nad Orlicí, který byl schválen Radou města Ústí nad Orlicí dne 17.03.2025 usnesením č. 1932/80/RM/2025 formou elektronické aukce.

Bližší informace o tomto záměru naleznete na aukčním portálu města http://aukce.muuo.cz nebo Vám je sdělí majetkoprávní odbor Městského úřadu Ústí nad Orlicí.

Vyřizuje: Bc. Jana Konečná (tel.: 465 514 249, 604 235 066, e-mail: konecna@muuo.cz)

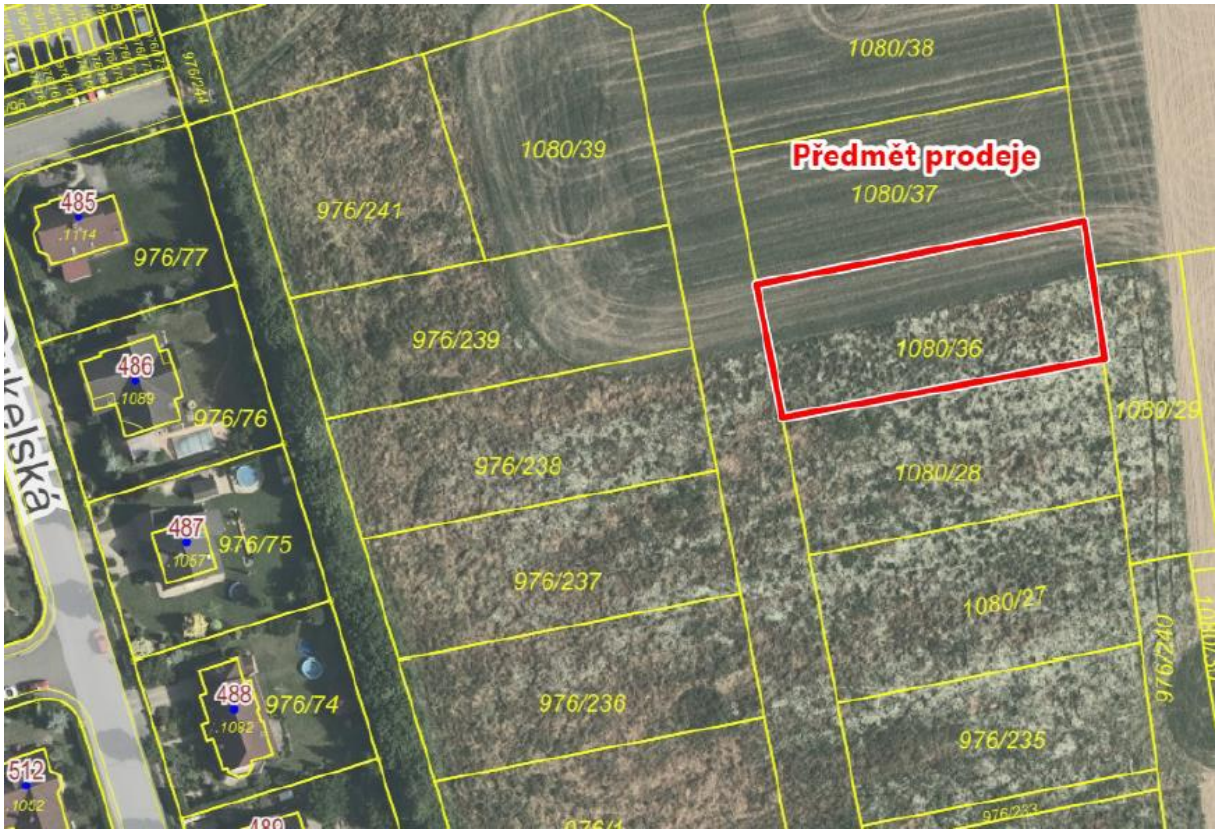

Vyvěšeno:

Sejmuto: