



KUPAX01A2Q8F

**Krajský úřad
Pardubického kraje
odbor dopravy a silničního hospodářství
oddělení silničního hospodářství**

Číslo jednací: KUPA-14745/2024-11
Spisová značka: KUPA-14745/2024 ODSH OSH
Vyřizuje: Vít Zabranský
Telefon: 466026172
E-mail: vit.zabransky@pardubickykraj.cz
Datum: 06.08.2024

Veřejná vyhláška

opatření obecné povahy – nové dopravně inženýrské opatření

Krajský úřad Pardubického kraje, odbor dopravy a silničního hospodářství mění přiložené dopravně inženýrské opatření v opatření obecné povahy pod č. j. KUPA-14745/2029-9, ze dne 5. 8. 2024 pro akci I/35 Litomyšl - Mikuleč, oprava komunikace. Důvodem je přiložení nesprávné (neaktuální) situace dopravně inženýrského opatření. Slovní popis a podmínky opatření obecné povahy pod č. j. KUPA-14745/2029-9, ze dne 5. 8. 2024 zůstávají nadále v platnosti.

Krajský úřad Pardubického kraje, odbor dopravy a silničního hospodářství (dále jen „krajský úřad“), jako věcně a místně příslušný orgán státní správy ve věcech provozu na pozemních komunikacích dle ustanovení § 124 odst. 4 písm. b) a ustanovení § 77 odst. 1 písm. b) a c) zákona č. 361/2000 Sb., o provozu na pozemních komunikacích a o změnách některých zákonů, ve znění pozdějších předpisů (dále jen „zákon o silničním provozu“), na základě ustanovení § 173 zákona č. 500/2004 Sb., správní řád, ve znění pozdějších předpisů (dále jen „správní řád“), po stanovisku Policie České republiky, Krajské ředitelství policie Pardubického kraje, Odbor služby dopravní policie, Na Spravedlnosti 2516, 530 48 Pardubice, pod č. j. KRPE-66032-2/ČJ-2024-1700DP, ze dne 02. 08. 2024 na základě žádosti spol. Strabag a.s., IČ: 060838744, se sídlem Kačírkova 982/4, 158 00 Praha 5 – Jinonice v zastoupení plné moci firmou LETS DZ s.r.o., IČ: 06569030, se sídlem 5 května 1378, 516 01 Rychnov nad Kněžnou podané dne 05. 07.2024

stanovuje

Přechodnou úpravu provozu

na silnici I/35 Litomyšl – Mikuleč

Z důvodu opravy povrchu silnice I/35 v úseku mezi obcí Litomyšl a obcí Mikuleč bude instalováno přechodné dopravní značení. Ze směru Litomyšl - Svitavy bude silnice I/35 zjednosměrněna. Směrem Svitavy - Litomyšl bude provoz sveden na objízdnu trasu, kdy bude rozdělen pro vozidla do maximální hmotnosti 12t (mimo BUS) přes obec Janov a obec Strakov. Dále pro vozidla přesahující dovolenou hmotnost 12t bude objízdna trasa vedena po silnici I. třídy č. 14 přes obec Česká Třebová, Ústí nad Orlicí a dále (Pardubice, Hradec Králové).

Vše přehledně v přiložených situacích

Dopravní značení provedte jako:
Velikost dopravního značení:

Přenosné svislé dopravní zařízení
základní rozměrová řada

Důvod přechodné úpravy:	Stavební práce I/35 – oprava povrchu komunikace
Provedení dopravního značení:	reflexní
Termín:	10. 08. 2024 – 31. 08. 2024.
Odpovědná právnická osoba:	Strabag a.s., IČ: 060838744, se sídlem Kačírkova 982/4, 158 00 Praha 5 – Jinonice
Kontaktní osoba:	Ing. Zdeněk Kaška, tel.: 731 549 496
Kontaktní osoba DZ:	Jiří Lorenc, tel. 606 642 987 (LETS DZ s.r.o.)

Další podmínky přechodné úpravy provozu:

1. Podmínky ze stanoviska Policie České republiky, Krajské ředitelství policie Pardubického kraje, Odbor služby dopravní policie, Na Spravedlnosti 2516, 530 48 Pardubice, pod č. j. KRPE-66032-2/ČJ-2024-1700DP, ze dne 02. 08. 2024:
 - a. U okružních křižovatek sil. I/35 a I/43, I/35 x I/43H (ul. Hlavní) nebudou umístěny DZ č. IS11b „Směrová tabule pro vyznačení objíždky“ před okružní křižovatkou, ale pouze u větve určené pro vedení objíždné trasy z OK.
 - b. Přenosné svislé dopravní značky nesmí být umístěny do rozhledových polí připojení pozemních komunikací (čl. 5.2.9 ČSN 73 6102) a rozhledových polí připojení sousedních nemovitostí (čl. 12.7 ČSN 73 6110) na pozemní komunikace.
 - c. Dopravní značení bude umístěno pouze na dobu nezbytně nutnou pro zajištění BESIP.
 - d. Dopravní značení bude provedeno a umístěno dle "Zásad pro dopravní značení na pozemních komunikacích" (TP 65), „Zásad pro označování pracovních míst“ (TP66), „Zásad pro orientační dopravní značení na pozemních komunikacích“ (TP 100), „Zásad pro informačně orientační značení na pozemních komunikacích (TP 117), „Zásad pro vodorovné dopravní značení na pozemních komunikacích (TP 133), ČSN EN 1436+A1 a ČSN EN 12899-1. Užití dopravní značení bude schváleno pro užití na pozemních komunikacích.
2. Přenosné dopravní značení a dopravní zařízení bude umístěno přesně dle přiložených příloh odbornou firmou.
3. Svislé přechodné dopravní značení – přenosné dopravní značky budou umístěny na červenobílé pruhovaných sloupcích. Červené a bílé pruhy mají šířku 100 – 200 mm a musí být osazeny s dostatečnou stabilitou. Přenosné dopravní značky musí být vždy v reflexním provedení.
4. Přechodné dopravní značení musí být udržováno pravidelným čištěním a obnovou v náležitém stavu, aby byla zajištěna jejich funkce k zabezpečení jejich včasné viditelnosti a správné čitelnosti. Dále musí být zabezpečeny proti deformaci, pootočení a posunutí.
5. Ze strany zhotovitele během provádění prací nesmí dojít k ohrožení bezpečnosti silničního provozu a bude dbáno o neporušenost a úplnost dopravního značení.
6. Po dokončení prací bude dopravní značení neprodleně odstraněno.
7. Dopravní značení a dopravní zařízení bude v souladu s ustanovením § 78 zákona o silničním provozu umístěno pouze po dobu trvání důvodu, a to na dobu nezbytně nutnou.
8. Toto stanovení přechodné úpravy silničního provozu musí být na místě předloženo kontrolním orgánům.
9. Krajský úřad si vyhrazuje právo toto stanovení doplnit v případě zjištěných nedostatků, které budou zjištěny při zavedení objíždných tras.
10. Krajský úřad si vyhrazuje právo toto stanovení změnit, nebo doplnit pokud si to bude vyžadovat veřejný zájem.

Odůvodnění:

Dne 05. 07. 2024 podala spol. Strabag a.s., IČ: 060838744, se sídlem Kačírkova 982/4, 158 00 Praha 5 – Jinonice v zastoupení plné moci firmou LETS DZ s.r.o., IČ: 06569030, se sídlem 5 května 1378, 516 01 Rychnov nad Kněžnou, na Krajský úřad Pardubického kraje, odbor dopravy a silničního hospodářství žádost o stanovení přechodné úpravy dopravního značení na silnici I/35 Litomyšl - Mikuleč.

Na silnici I/35 dojde k přechodné úpravě provozu z důvodu opravy povrchu komunikace. Bude instalováno přenosné dopravní značení. Směr od Litomyšle bude jednosměrný střídavě v levém a pravém pruhu.

Směr Litomyšl (vozidla do 12t mimo BUS): Směr Litomyšl bude na křižovatce se silnicí III/03530 převeden na tuto silnici do obce Janov a dále přes obec Strakov zpět do Litomyšle, kde se napojí na silnici I/35. Silnice III/03530 bude ve směru objíždné trasy zjednosměrněna od křižovatky s MK v obci Janov u čp. 333 až po začátek obce Litomyšl k autokempu Primátor.

Směr Litomyšl (vozidla nad 12t): Směr Litomyšl bude veden po silnici I/43 ve směru Lanškroun, kde na křižovatce se silnicí I/14 u Třebovic bude převeden na tuto komunikaci a veden přes Českou Třebovou, Ústí nad Orlicí a obec Sopotnice.

K žádosti bylo vydáno písemné stanovisko příslušného orgánu policie – Policie České republiky, Krajské ředitelství policie Pardubického kraje, Odbor služby dopravní policie, Na Spravedlnosti 2516, 530 48 Pardubice, pod č. j. KRPE-66032-2/ČJ-2024-1700DP, ze dne 02. 08. 2024.

Krajský úřad převzal podmínky do stanovení přechodné úpravy provozu. Policie České republiky konstatovala, že pokud budou výše uvedené požadavky policie splněny, lze konstatovat, že přechodná úprava provozu bude odpovídat obecným požadavkům na bezpečnost a plynulost provozu na pozemních komunikacích.

Silniční správní úřad Krajského úřadu Pardubického kraje po shromáždění všech podkladů a jejich zhodnocení dospěl k závěru, že žádosti vyhoví. Žadatel prokázal dostatečnou odbornou způsobilost k provedení stavebních prací na silnici I/35. Ve správním řízení bylo jednáno s dotčenými orgány. Z těchto jednání byly stanoveny podmínky, za kterých se zajistí bezpečnost a plynulost silničního provozu. Správní orgán žádost posoudil dle platné právní úpravy a vydal stanovení přechodné úpravy provozu formou opatření obecné povahy veřejnou vyhláškou.

Podle ustanovení § 77 odst. 5 zákona o silničním provozu správní orgán návrh opatření obecné povahy nedoručuje a nevyzývá dotčené osoby k podání připomínek nebo námitek.

Poučení:

Proti opatření obecné povahy v souladu s ustanovením § 173 odst. 2 správního řádu, nelze podat opravný prostředek.

Otisk úředního razítka

Mgr. Zdeněk Semorád
vedoucí odboru dopravy
a silničního hospodářství
v zastoupení Ing. Roman Kyncl
vedoucí oddělení silničního hospodářství

Toto opatření obecné povahy musí být vyvěšeno po dobu 15 ti dnů na úřední desce orgánu, který písemnost doručuje a zveřejněno způsobem umožňujícím dálkový přístup. Vývěsní lhůta začíná den následující po dni vyvěšení, sejmutí vyhlášky je možné následující pracovní den po posledním dni vývěsní lhůty. Po uplynutí lhůty jej potvrzené vraťte zpět Krajskému úřadu Pardubického kraje, odboru dopravy a silničního hospodářství.

Vyvěšení na úředních deskách, obdrží následující úřady:

Krajský úřad Pardubického kraje, organizační oddělení – ZDE- úřední deska
Obec Janov, se sídlem Janov 216, 569 55 Litomyšl
Obec Strakov, se sídlem Strakov 3, 570 01 Litomyšl
Město Litomyšl, Bří Šťastných 1000, 570 01 Litomyšl
Město Svitavy, se sídlem T. G. Masaryka 5/35, 568 02 Svitavy
Obec Opatov, se sídlem Opatov 159, 56912 Opatov
Obec Třebovice, se sídlem Třebovice 238, 561 24 Třebovice
Obec Rybník, se sídlem Rybník 64, 560 02 Česká Třebová 2
Město Česká Třebová, se sídlem Staré náměstí 78, 560 02 Česká Třebová
Obec Dlouhá Třebová, se sídlem Ústecká 235, 561 17 Dlouhá Třebová

Město Ústí nad Orlicí, se sídlem Sychrova 16, 562 01 Ústí nad Orlicí
Obec Libchavy, se sídlem Dolní Libchavy 93, 561 16 Libchavy – Dolní Libchavy
Obec České Libchavy, se sídlem České Libchavy 210, 561 14 České Libchavy
Obec Sopotnice, se sídlem Sopotnice 273, 561 15 Sopotnice

Opatření obecné povahy nabývá účinnosti dnem vyvěšení veřejné vyhlášky.

Vyvěšeno dne:

Sejmuto dne:

.....

Razítko, podpis oprávněné osoby potvrzující vyvěšení a sejmutí na úřední desce.

Právní účinky doručení má výhradně doručení veřejnou vyhláškou prostřednictvím úřední desky Krajského úřadu Pardubického kraje.

Příloha:

situace dopravního značení

Obdrží:

Krajské ředitelství policie Pardubického kraje se sídlem Na Spravedlnosti 2516, 530 48 Pardubice
LETS DZ s.r.o., IČ:06569030, se sídlem 5. května 1378, 516 01 Rychnov nad Kněžnou
Obec Janov, se sídlem Janov 216, 569 55 Litomyšl
Obec Strakov, se sídlem Strakov 3, 570 01 Litomyšl
Město Litomyšl, Bří Šťastných 1000, 570 01 Litomyšl
Město Svitavy, se sídlem T. G. Masaryka 5/35, 568 02 Svitavy
Obec Opatov, se sídlem Opatov 159, 56912 Opatov
Obec Třebovice, se sídlem Třebovice 238, 561 24 Třebovice
Obec Rybník, se sídlem Rybník 64, 560 02 Česká Třebová 2
Město Česká Třebová, se sídlem Staré náměstí 78, 560 02 Česká Třebová
Obec Dlouhá Třebová, se sídlem Ústecká 235, 561 17 Dlouhá Třebová
Město Ústí nad Orlicí, se sídlem Sychrova 16, 562 01 Ústí nad Orlicí
Obec Libchavy, se sídlem Dolní Libchavy 93, 561 16 Libchavy – Dolní Libchavy
Obec České Libchavy, se sídlem České Libchavy 210, 561 14 České Libchavy
Obec Sopotnice, se sídlem Sopotnice 273, 561 15 Sopotnice

Na vědomí:

Ředitelství silnic a dálnic s. p., se sídlem Na Pankráci 546/56, 14000, IČ: 65993390 – Správa Pardubice
Městský úřad Česká Třebová, se sídlem Staré náměstí 78, 560 02 Česká Třebová
Městský úřad Svitavy, se sídlem T. G. Masaryka 5/35, 568 02 Svitavy
Městský úřad Ústí nad Orlicí, se sídlem Sychrova 16, 562 01 Ústí nad Orlicí
Městský úřad Litomyšl, Bří Šťastných 1000, 570 01 Litomyšl

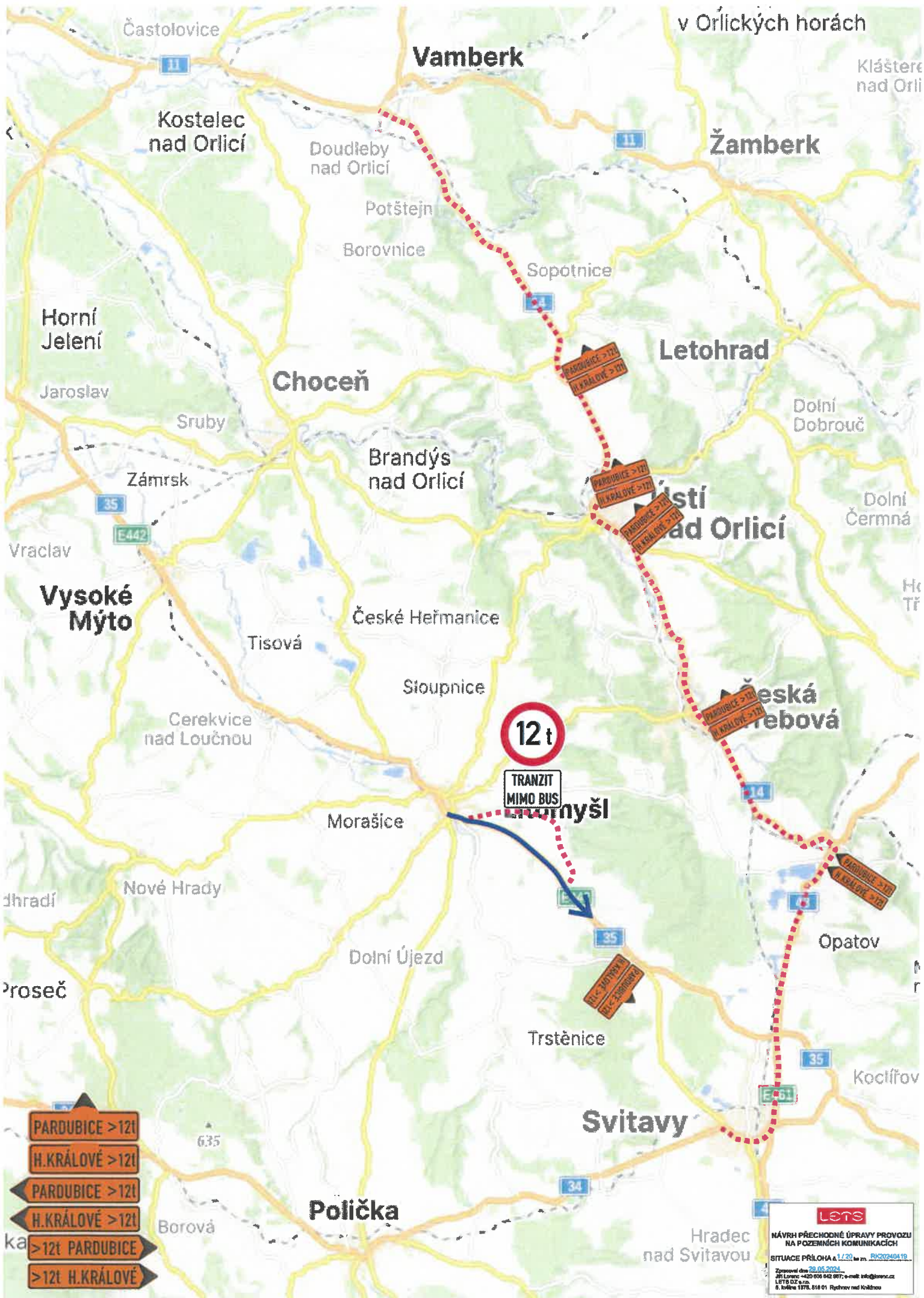

- ▶ PARDUBICE >12t
- ▶ H.KRÁLOVÉ >12t
- ▶ PARDUBICE >12t
- ▶ H.KRÁLOVÉ >12t
- ▶ >12t PARDUBICE
- ▶ >12t H.KRÁLOVÉ

lets
 NÁVRH PŘECHODNÉ ÚPRAVY PROVOZU
 NA POZEMNÍCH KOMUNIKACÍCH
 SITUACE PŘÍLOHA 1 / 20. 11. 2019. R/02040419
 Zpracoval: info@lets.cz
 LETS, OZ s.r.o.
 6. květen 1978, 616 01 Rychnov nad Kněžnou

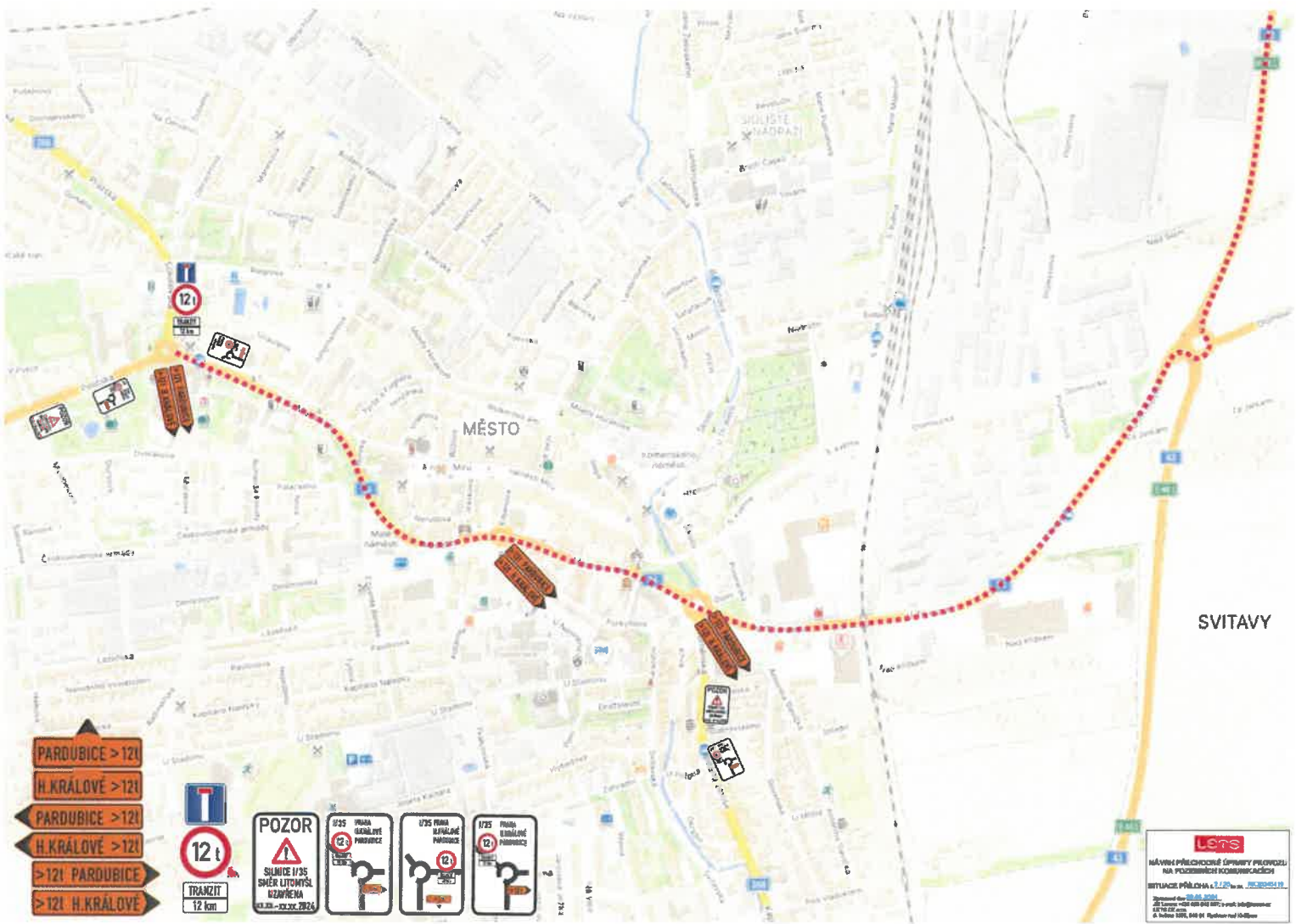

- ↑ PARDUBICE > 12t
- ↑ H. KRÁLOVÉ > 12t
- ← PARDUBICE > 12t
- ← H. KRÁLOVÉ > 12t
- ← > 12t PARDUBICE
- ← > 12t H. KRÁLOVÉ



TRÁŽIT
12 km



POZOR
SILNICE I/35
SMĚR LITOMYŠL
BEZPŘÍMÁ
KŘÍŽENÍ - JAR. 2026



0/25 PŘED
H. KRÁLOVÉ
PARDUBICE



0/25 PŘED
H. KRÁLOVÉ
PARDUBICE



1/25 PŘED
SVITAVÉ
PARDUBICE

Lensa
NÁVRH PRŮMĚŠLÉHO ÚPRAVY PRŮVODU
NA POZEMNÍ KOMUNIKACI
SITUACE PŘÍLOHA č. 2.1.02, v. 01, PŘ. 2024.01.19
Stavová část: 02.01.2024
28. únor 2024, 10:00 hod. MČ v příloze
SITUACE č. 01
© Lensa 2024, 02.01.2024, 10:00 hod. 02.01.2024

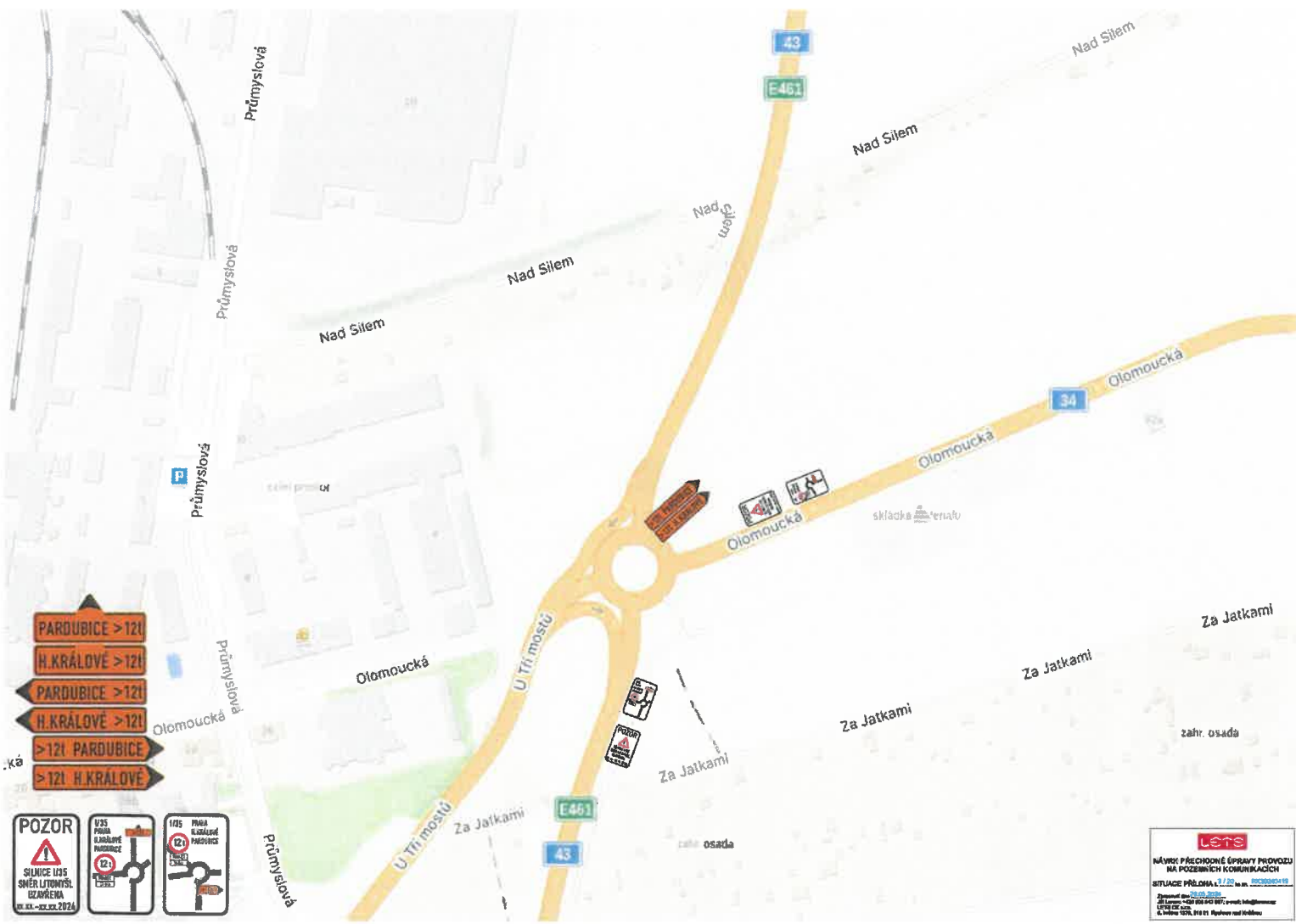

- PARDOBICE > 121
- H. KRÁLOVÉ > 121
- PARDOBICE > 121
- H. KRÁLOVÉ > 121
- > 121 PARDUBICE
- > 121 H. KRÁLOVÉ

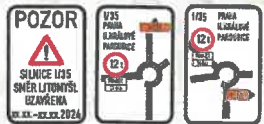

lets
 NÁVRHY PŘECHOVNÉ ÚPRAVY PROVOZU
 NA POZEMNÍCH KOMUNIKACÍCH
 SITUACE PRŮJMA 1:100 na os. 125/121/121
 Zpracoval: info@lets.cz
 22. únor 2024, 10:00:00, 10:00:00, 10:00:00
 6. únor 2024, 10:00:00, 10:00:00, 10:00:00



LEPS
 NÁVŠTĚ PŘECHOVNÉ ÚPRAVY PROVOZU
 NA POZEMNÍCH KOMUNIKACÍCH
 SITUACE PŘELOHA, úř. č. 1/22, v. m. 20/2024-19
 Zpracováno dne 08.09.2024
 Jihlava, úř. č. 1/22, v. m. 20/2024-19
 © 2024 LEPS, s.r.o. Všechna práva vyhrazena.



lets
 NÁVRH PŘECHODNÉ ÚPRAVY PROVOZU
 NA POZEMNÍCH KOMUNIKACÍCH
 SITUACE PŘÍLOHA č. 9 / 20 na m. RK20240419
 Zpracováno dne 29.05.2024
 Jitka Lorencová +420 608 643 967; e-mail: info@lets.cz
 LETS OZ s.r.o.
 Š. Ivěřina 1975, 616 01 Píchnov nad Koubřem

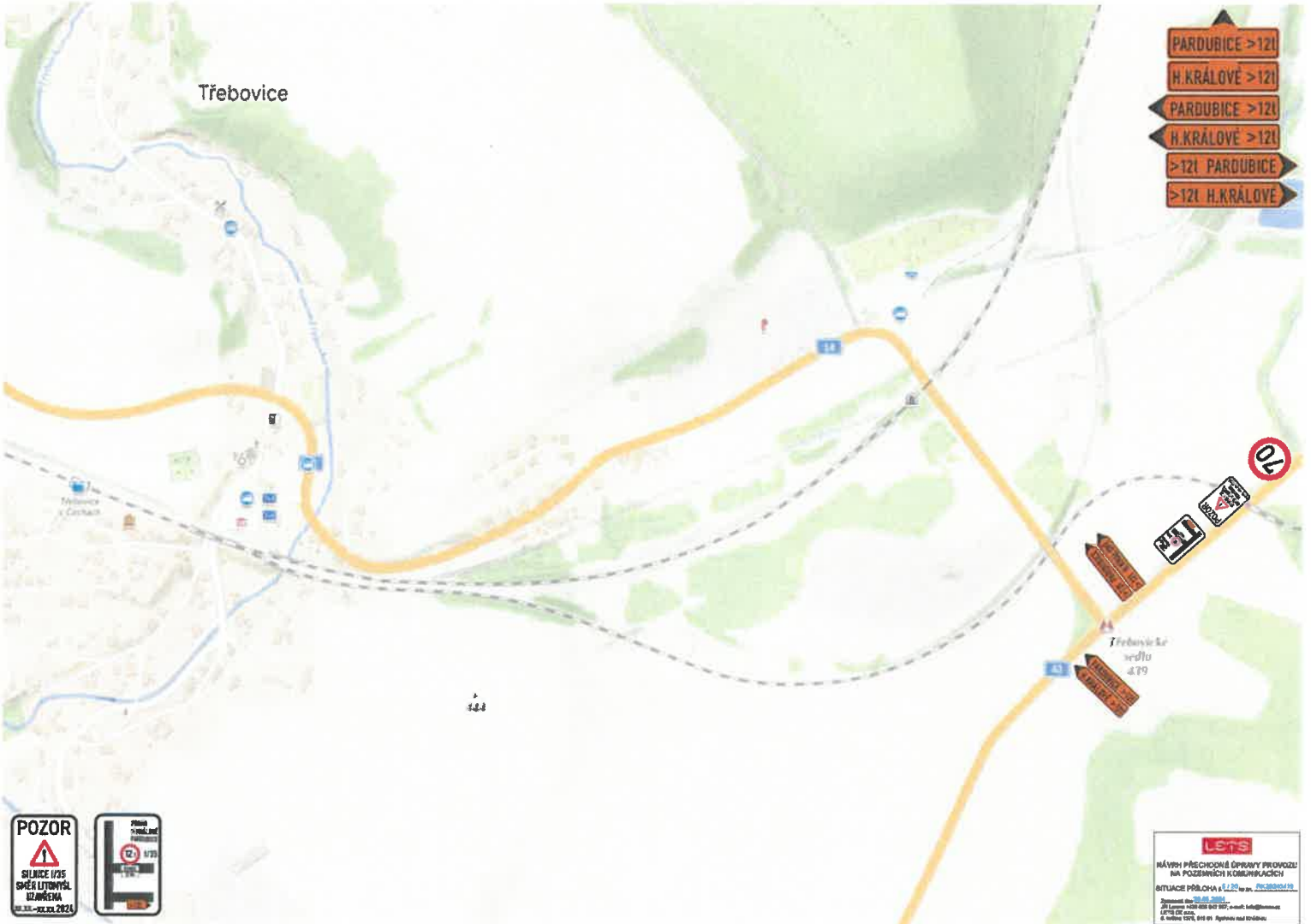

- ▶ PARDUBICE >12t
- ▶ H. KRÁLOVÉ >12t
- ▶ PARDUBICE >12t
- ▶ H. KRÁLOVÉ >12t
- ▶ >12t PARDUBICE
- ▶ >12t H. KRÁLOVÉ

POZOR

 SILNICE I/25
 SMĚR LITOMYŠL
 ÚZAVĚŘENA
 02.11.2023 – 02.12.2023

Přesahující silnice

 12 1/25
 1/25

lets
 NÁVŠTĚV PŘÍČINNÝCH ÚPRAVY PROVOZU
 NA POZEMNÍCH KOMUNIKACÍCH
 SITUACE PŘÍČINA 4/1.20 na zn. 20.0004/19
 Zpracováno dne 19.05.2024
 24. územní odbor ÚRS 602 007, územní úřad ÚRS
 ÚRS ÚRS 602, 602 01, Agence na úřadu
 6. listopadu 1272, 602 01, Agence na úřadu



POZOR
 předem
 předem
 předem

12 t

TRANZIT
 200 m

Lars
 NÁVRH PŘECHODNÉ ÚPRAVY PROVOZU
 NA POZEMNÍCH KOMUNIKACÍCH
 STANICE PŘELOHA 4 2.2.2014
 2014
 2014
 2014



DLE POTŘEBY

Lets
NÁVRH PŘÍČINOVÉHO OVLIVNĚNÍ PRŮVODU
NA POZEMNÍCH KOMUNIKACÍCH
STUPEŇ PŘÍČINA 4, 9.1.2014, 2013-04-19
Dokumentace: 01-01-2014
27. října 1993/1994/1997, v.č. 143/1997 Sb.
Č. 130/2002 Sb., 106/2001 Sb., 108/2002 Sb.
a dalších ÚPN, ÚP a ÚP-ÚP



lets
NÁVRH PŘECHODNÉ ÚPRAVY PROVOZU
NA POZEMNÍCH KOMUNIKACÍCH
STUŽICE PRŮSOHA 1:100 www.lets.cz
Společnost s ručením omezeným
IČ: 250694382, DIČ: CZ250694382
LTV 122-1-1
S. Kubiš 1976, 670 01 Pátek a neděle



LETS
NÁVĚŤ PŘECHOVÉ ÚČASTI PROVOZU
NA POZEMNÍCH KOMUNIKACÍCH
SITUACE PŘÍLOHA 4 (1.2.2016) sč. 202/2016 Sb.
Správní úst. 02.02.2016
23. územní odbor 02.02.2017, e-mail: kst@letssk.cz
LET'S SK a.s., IČO 09 269 947, zapsaná v obchodním rejstříku
18. března 1990, sídlo v: Západočeský územní úřad





 NÁVRH PŘECHODNÉ SPRÁVY PRŮJEZDU
 NA PŘECHODNÉM KONTROLNÍM ÚSEKU
 STUNICE PŘÍČINA 11,12 a. www.lons.cz
 Dokument číslo: 20.03.2024
 Jméno: +420 602 616 917 e-mail: info@lons.cz
 LONIS spol. s r.o.
 © 2022 LONIS spol. s r.o. - společnost s ručením omezeným



lets
NÁVŇA PŘECHOVNÉ OPERACE PROVOZU
NA POZEMNÍCH KOMUNIKACÍCH
STUŽKA PŘÍLOHA č. 1.22, w. m. 2013/04-04 10
Dokument č. 02-20, 2014
23. října 2014 10:00:00
LET'S OF a.s., 020 01, 020 01, 020 01
© let's 2014, 020 01, 020 01, 020 01



lets

NÁVRH PŘECHODNÉ ÚPRAVY PROVOZU
NA POZEMNÍCH KOMUNIKACÍCH
SITUACE PŘÍLOHA č. 3/20 ze zn. **BR2024/418**

Zpracováno dne **29.05.2024**
JPL, Letosov +420 806 642 997; e-mail: info@lets.cz
lets s.r.o.
5. Břežina 1378, 616 01 Rychov nad Jihlavou



**NÁVRH PŘECHODNÉ ÚPRAVY PROVOZU
NA POZEMNÍCH KOMUNIKACÍCH**

SITUACE PŘÍLOHA 2/4/20 ze zn. RK20240419

Zpracováno dne 20.05.2024
Jiřina Látavá IČO 805 842 887; e-mail: info@lets.cz
LETS DZ s.r.o.
6. květen 1376, 618 01 Puchov nad Jihlavou



LETS
NÁVRH PŘECHODNÉ ÚPRAVY PROVOZU
NA POZEMNÍCH KOMUNIKACÍCH
SITUACE PŘÍLOHA č. 5 / 20
Zpracováno dne 29.06.2024
201 Letovská 4620 602 642 997; e-mail: info@lets.cz
LETS s.r.o. s.r.o.
5. květen 1576, 616 01 Rychov nad Kněžnou

Strakov



LETB

NÁVRH PŘECHODNÉ ÚPRAVY PROVOZU
NA POZEMNÍCH KOMUNIKACÍCH

SITUACE PŘÍLOHA 4B / 20 ke zn. RK02040410

Zpracováno dne 20.05.2024
251 Letovice 41020 800 640 207; e-mail: info@letb.cz
LETB OZ s.r.o.
6. dubna 1278, 619 01 Páchnov nad Křivizou



lens
NÁVRH PŘECHODNÉ ÚPRAVY PROVOZU
NA POZEMNÍCH KOMUNIKACÍCH
STYLACE PŘELOHA 2023 s.r.o. www.zobozoom.cz
Společnost s ručením omezeným
Zápis v obchodním rejstříku u Městského soudu v Praze, číslo 146/2019
IČO: 262 23 222
Sídlo: Křesetice 108, 250 01 Řehovce u Hloubk



LENS
MĚSTSKÝ PRŮMYŠLOVÝ ÚSTAVY PROVOZU
NA PŮZEMKOVÝCH KONGREGACÍCH
STAVBACE PŮLČHA 4/120 na. 2020-04-10
Zpracováno dne 20. 05. 2024
21. Leden 2024 14:00:00
LENS ČR s.r.o., IČ 251 141 141
8. listopadu 2020, 002 01. Poptávka vst. 01/2024

- 1) Dne 09.08.2024 - přípravy před stavbou
- 2) Po skončení uzavírky na dobu 14 dnů dle potřeb stavby

