



ustivp24v00kxq

**Městský úřad Ústí nad Orlicí**  
**odbor dopravy, silničního hospodářství a správních agend**

Vaše č.j.:  
Ze dne: 05.06.2024

Naše č.j.: **MUJO/42835/2024/DSS/jg**  
Číslo spisu: 259/2024  
Spis. značka: 259/2024  
Poč. listů: 4  
Poč. příloh: 3  
Poč. lis. př.: 3

Vyřizuje: Bc. Jan Gregar  
Tel: 465514341  
E-mail: gregar@muuo.cz  
Datum: 06.06.2024  
Místo: Ústí nad Orlicí

**PORR a.s.**

Dubečská 3238/36  
100 00 PRAHA 10 - STRAŠICE

## VEŘEJNÁ VYHLÁŠKA

### Opatření obecné povahy stanovení přechodné úpravy provozu na pozemních komunikacích

Městský úřad Ústí nad Orlicí, odbor dopravy, silničního hospodářství a správních agend, jako věcně a místně příslušný správní orgán dle ustanovení **§ 124 odst. 6 a § 77 odst. 1 písm. c) zákona č. 361/2000 Sb., o provozu na pozemních komunikacích** a o změnách některých zákonů, ve znění pozdějších předpisů (dále jen zákon o silničním provozu), a dle ustanovení **§ 173 zákona č. 500/2004 Sb., správní řád**, ve znění pozdějších předpisů (dále jen správní řád), v návaznosti na ustanovení **§ 77 odst. 5 zákona o silničním provozu**, na základě žádosti společnosti PORR a.s., Dubečská 3238/36, Strašnice, 100 00 Praha 10, IČ 43005560, kterou na základě plné moci zastupuje společnost Značky Vysočina s.r.o., Bezděkov 12, 589 01 Pavlov, IČ 01526588, podané dne 05.06.2024, dále po předchozím písemném vyjádření Policie ČR, Krajské ředitelství policie Pardubického kraje, Dopravní inspektorát Ústí nad Orlicí ze dne 05.04.2024 pod č.j. KRPE-52286-5/ČJ-2024-171106 a souhlasu Městského úřadu Žamberk, odbor správní a dopravy ze dne 06.06.2024

stanovuje  
**přechodnou úpravu provozu**

na silnici II/360 od č.p. 409 v obci Dolní Dobrouč po železniční přejezd P5194 – v části obce Letohrad - Kunčice, v souvislosti s opravou povrchu silnice II/360 Ústí nad Orlicí - Letohrad takto:

- Dopravní značení bude umístěno na silnicích dle přiložených situací odsouhlasených Policií ČR, Krajské ředitelství policie Pardubického kraje, Dopravní inspektorát Ústí nad Orlicí vyjádřením ze dne 05.06.2024 pod č.j. KRPE-52286-5/ČJ-2024-171106. Situace jsou nedílnou součástí tohoto stanovení.
- Značení A15 "Práce na silnici" bude vždy na reflexním podkladu.

adresa: Sychrova 16, 562 24 Ústí nad Orlicí  
tel.: +420 465 514 111  
fax: +420 465 525 563

IČ: 00279676 DIČ: CZ00279676  
email: podatelna@muuo.cz  
web: <http://www.ustinadorlici.cz>

bankovní spojení:  
KB Ústí nad Orlicí, č.ú.: 19-420611/0100  
ID datové schránky: bxcbwmg

- 3) Světelné signalizační zařízení, v době řízení pomocí semaforů, bude ve směru od Letohradu umístěné před železničním přejezdem č. 5194. Rovněž bude s předstihem z obou směrů umístěna značka IP22 s textem: „POZOR, železniční přejezd v činnosti!“.
- 4) V denní době, v době provádění prací bude provoz řízen pracovníky stavby kyvadlově, zejména v době ranní a odpolední špičky od 06:00 do 08:00 hodin a od 14:00 hod. do 16:00 hodin. Silniční provoz budou řídit náležitě poučené a proškolené osoby. Tyto osoby budou oprávněny zastavovat vozidla v souladu s ustanovením § 79 odst. 1 písm. i) zákona č. 361/2000 Sb., o provozu na pozemních komunikacích a o změnách některých zákonů, ve znění pozdějších předpisů, souvislosti s prováděním prací. Budou oblečeny v souladu s vyhláškou č. 294/2015 Sb., kterou se provádějí pravidla provozu na pozemních komunikacích, ve znění pozdějších předpisů (výstražné oděvy).
- 5) ) Kyvadlový provoz řízený pracovníky stavby bude uvedený (vyznačený) buď na značení IP 22 "POZOR, provoz řízen kyvadlově pracovníky stavby", nebo za použití značky A22 "Jiné nebezpečí" s dodatkovou tabulkou E13 "Střídavý provoz". V době řízení provozu semaforey doporučujeme, aby v době zeleného a červeného signálu byl nad semaforem v činnosti časový odpočet, nebo využít semaforey s tzv. "dynamickým řízením provozu".
- 6) Přenosné dopravní značení bude umístěné s dostatečným předstihem s ohledem na směrové vedení silnice II/360 (zatáčky, stoupání, klesání, apod.), s ohledem na zajištění bezpečnosti provozu.
- 7) Jednotlivá pracovní místa (uzavírky jízdního pruhu) budou v případě využití více pracovních míst v celém úseku od sebe vzdáleny tak, aby byly vytvořeny dostatečné úseky na vyčkávání před semaforey (mezi uzavírkami). Doporučujeme jednotlivá pracovní místa o délkách maximálně do 500 m a mezi uzavírkami vzdálenost minimálně 1000 m.
- 8) Svislé přechodné dopravní značení - přenosné dopravní značky - budou umístěny na červenobíle pruhovaných sloupcích. Červené a bílé pruhy mají šířku 100 - 200 mm a musí být osazeny s dostatečnou stabilitou. Přenosné dopravní značky musí být vždy v reflexním provedení. Spodní okraj přenosné dopravní značky bude min. 0,6 m nad silnicí. Na místních komunikacích lze jako závaznou užít publikaci: TP 66/2015 "Zásady pro označování pracovních míst na pozemních komunikacích", které byly schváleny Ministerstvem dopravy. Vždy bude zajištěn bezpečný a dostatečně široký průjezd okolo pracovního místa a uzavírky jednoho jízdního pruhu, včetně bezpečnostních odstupů. Provádění prací bude v souladu s příručkou Ředitelství silnic a dálnic ČR "Příručka pro označování pracovních míst na dálnicích a silnicích" (autor: Michal Prášil, 2023), 3. strana 70.5434.99037885 dílem I., V. a VI., která byla schválena Ministerstvem dopravy pod č.j. MD-39682/2023-930/3 dne 24.11.2023 a je platná pro rok 2024.
- 9) Přechodné dopravní značky musí být udržovány pravidelným čištěním a obnovou v náležitém stavu, aby byla zajištěna jejich funkce k zabezpečení jejich včasné viditelnosti a správné čitelnosti. Dále musí být zabezpečeny proti deformaci, pootočení a posunutí.
- 10) Barevně i provedením musí dopravní značky odpovídat ČSN EN 12899-1 a přílohám vyhlášky č. 294/2015 Sb., kterou se provádějí pravidla provozu na pozemních komunikacích.
- 11) Umístění přenosných dopravních značek musí splňovat podmínky stanovené v TP 66 Zásady pro označení pracovních míst na pozemních komunikacích schválené MD pod č.j. 21/2015-120-TN/1 ze dne 12.03.2015 s účinností od 01.04.2015.
- 12) Viditelnost DZ musí být zajištěna mimo obec ze vzdálenosti 100 m a v obci z 50 m.
- 13) Instalací DZ nesmí dojít k narušení nadzemních a podzemních inženýrských sítí.

- 14) Dopravní značení bude instalováno odbornou firmou DoZBos s.r.o., Průmyslová 2641/12 680 01 Boskovice, na náklady žadatele a bude umístěno po dobu opravy povrchu v termínu **od 10.06.2024 do 17.06.2024**.
- 15) Odpovědná osoba za umístění a odbornou montáž dopravního značení dle tohoto stanovení, následně jeho kontrolu a údržbu po celou dobu přechodné úpravy provozu je pan Adam Příbyl, fa PORR a.s., Praha, tel. 725 573 511 a pan Jan Pelíšek, fa DoZBos s.r.o., Boskovice, tel. 728 252 698.

Městský úřad – odbor dopravy, silničního hospodářství a správních agend si vyhrazuje právo toto stanovení změnit nebo doplnit, pokud si to bude vyžadovat veřejný zájem resp. bezpečnost a plynulost silničního provozu.

### Odůvodnění

Městský úřad Ústí nad Orlicí, odbor dopravy, silničního hospodářství a správních agend stanovil přechodnou úpravu provozu na základě návrhu žadatele. Přechodné dopravní značení bude umístěno na silnici II/360 od č.p. 409 v obci Dolní Dobrouč po železniční přejezd P5194 – v části obce Letohrad - Kunčice, z důvodu opravy povrchu silnice II/360 Ústí nad Orlicí - Letohrad.

Rozmístění dopravního značení bylo projednáno s dotčeným orgánem Policie ČR dle ustanovení § 77 odst. 2 písm. b) zákona o silničním provozu.

S ohledem na rychlost a hospodárnost řízení, Městský úřad v Ústí nad Orlicí, odbor dopravy, silničního hospodářství a správních agend obdržel souhlas k vydání společného stanovení přechodné úpravy dopravního značení od Městského úřadu Žamberk, odbor správní a dopravy ze dne 06.06.2024.

V souladu s ustanovením § 77 odst. 5 zákona o silničním provozu správní úřad opatření obecné povahy nedoručuje a nevyzývá dotčené osoby k podání připomínek a námitek.

### Poučení

Opatření obecné povahy se oznamuje veřejnou vyhláškou a nabývá účinnosti pátým dnem po dni vyvěšení veřejné vyhlášky. Proti opatření obecné povahy nelze podat opravný prostředek.

Ing. Jaroslav Škarka, MPA  
vedoucí odboru

Za správnost vyhotovení  
Bc. Jan Gregar, referent odboru (oprávněná úřední osoba)

Toto oznámení musí být vyvěšeno po dobu 15 dnů na úřední desce.

Vyvěšeno dne: .....

Sejmuto dne: .....

.....

Razítko, podpis oprávněné úřední osoby potvrzující vyvěšení a sejmutí na úřední desce.

**Doručí se:**

PORR a.s., Dubečská 3238/36, Strašnice, 100 00 Praha 10 (na základě plné moci zastoupena společností Značky Vysočina s.r.o., Bezděkov 12, 589 01 Pavlov)  
Správa a údržba silnic Pk, Třebovská 333, Ústí nad Orlicí  
Obec Dolní Dobrouč (také k vyvěšení na úřední desce)  
Město Letohrad (také k vyvěšení na úřední desce)

**Dotčené orgány státní správy:**

Policie ČR, Krajské ředitelství policie Pardubického kraje, Dopravní inspektorát Ústí nad Orlicí  
Městský úřad Žamberk, odbor správní a dopravy (také k vyvěšení na úřední desce)

**Na vědomí:**

BusLine Pardubicko s.r.o., Na Rovinkách 211, Podmoklice, Semily  
Nemocnice Pardubického kraje a.s., Orlickoústecká nemocnice, Ústí nad Orlicí  
Hasičský záchranný sbor, Pardubického kraje, územní odbor Ústí nad Orlicí-Hylváty  
Zdravotnická záchranná služba Pardubického kraje, Ústí nad Orlicí – Hylváty 474



Datum:  
2024.06.05  
13:17:52  
+02'00'

|  |   |   |
|--|---|---|
| POLICE ČR MĚSTO PRAHA - ÚSTÍ NAD ORLICÍ  |   |   |
| PLATNOST TĚCHTO VYŠETŘENÍ JE 1 ROK   | SOUHLASÍ S POZ. ZUK. UŽIVATEL A OBLAČNÝ TRÁSOV. | SOUHLASÍ S POZ. ZUK. UŽIVATEL A OBLAČNÝ TRÁSOV. |
|  |   |   |
| SITUACE ŠIRŠÍCH VZTAHŮ   |   |   |
| <b>LEGENDA</b><br>   |   |   |
| <small>Právní předpis, který byl v době vyšetření v účinnosti a označen červeně (1).<br/>         Právní předpis, který byl v době vyšetření zrušen a označen šedě (2).<br/>         Právní předpis, který byl v době vyšetření v účinnosti a označen zeleně (3).<br/>         Právní předpis, který byl v době vyšetření v účinnosti a označen modře (4).</small> |   |   |
| OPRAVA   |   |   |
| NAZEV AKCE   | OBNOVA KRYTU ÚSTÍ NAD ORLICÍ - LETOHRAD         | ČÍSLO 052024                                    |
| NAZEV PRŮBĚHU  | SITUACE DOPRAVNĚ-TECHNICKÝCH OPATŘENÍ           | ČÍSLO 14506394                                  |
| ČÍSLO  | ÚSEK 5  | ČÍSLO PRŮBĚHU 10                                |



|  |   |   |
|--|---|---|
| POLICE ČESKÉ REPUBLIKY - ČR                              |   |   |
| PLATNOST TOTOHO VYJÁDRĚNÍ JE 1 ROK.<br>V _____ dne _____ | SOUHLASÍME S POZ. ZNAK. UZÁVRKOU<br>A OBLIČKOU TRÁSOU.<br>V _____ dne _____ | SOUHLASÍME S POZ. ZNAK. UZÁVRKOU<br>A OBLIČKOU TRÁSOU.<br>V _____ dne _____ |

SITUACE ŠIRŠÍCH VZTAHŮ

**LEGENDA**

- TRVALÉ SVISLE DOPRAVNÍ ZNAČENÍ
- DOČASNÉ DOPRAVNÍ ZNAČENÍ
- NÁMŮRNĚ PŘECHODNÉ SVISLE DOPRAVNÍ ZNAČENÍ
- ZÁBOR V KOMUNIKACI

Průběh dopravního značení bude v souladu s oddílem 4 z referenčního provedení 6.1.  
Značení dopravního značení bude realizováno v souladu s oddílem 4 z referenčního provedení 6.1.

|                  |   |                    |
|------------------|---|--------------------|
| VYPRACOVANÉ      |   |                    |
| KONTROLA DOK.    |   |                    |
| NAZEV AKCE:      | OBNOVA KRYTÍ ÚSTÍ NAD ORLÍCI - LETOHRAD | DATA: 05/2024      |
| MAKŠTĚB VÝKRESU: | SITUACE DOPRAVNĚ-INŽENÝRSKÝCH OPATŘENÍ  | FORMÁT: 1200x594   |
| OBSEK:           | ÚSEK 6 - ČÁST 1                         | CELKOVÝ LÍSTEK: 11 |

ÚSEK 6.2 - PRAVÁ ČÁST

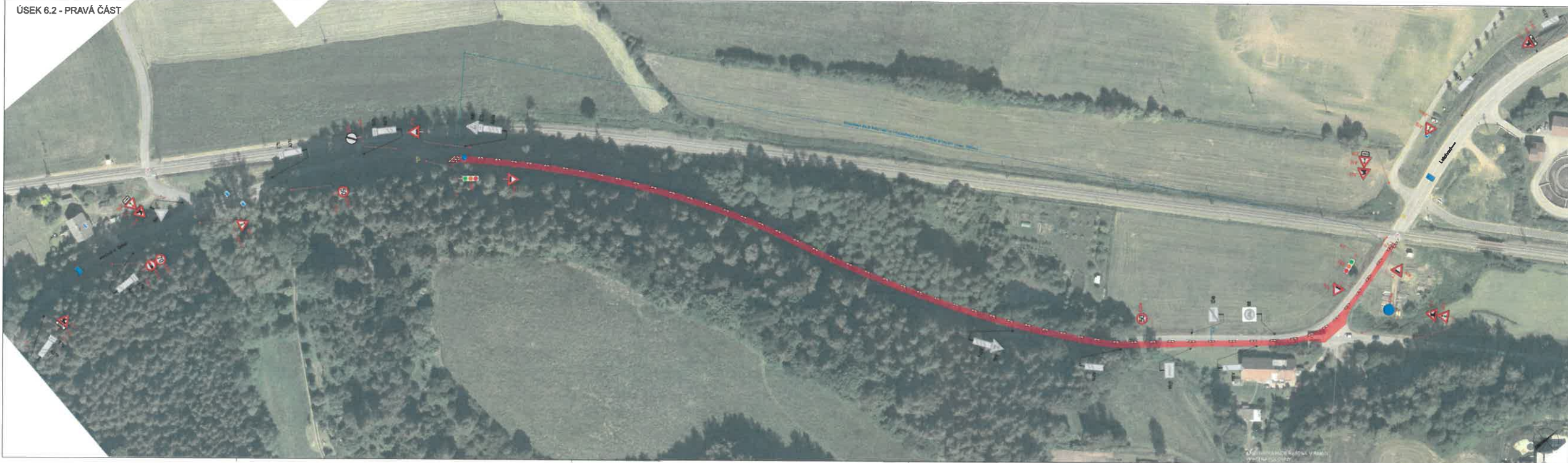

ÚSEK 6.2 - LEVÁ ČÁST



|   |   |   |
|---|---|---|
| POLICE ČESKÉ REPUBLIKY - KŘP                          |   |   |
| PLATNOST TOTOHO VYJÁDRĚNÍ JE 1 ROK.<br>V _____ č. 014 | SOUKLADNĚ S PŘÍC. ŽLTK, ÚZÁVĚROU<br>A OBLIČKOVOU TRÁNKOU.<br>V _____ č. 014 | SOUKLADNĚ S PŘÍC. ŽLTK, ÚZÁVĚROU<br>A OBLIČKOVOU TRÁNKOU.<br>V _____ č. 014 |

SITUACE ŠIRŠÍCH VZTAHŮ

**LEGENDA**

- PS TRVALÉ SVĚLE DOPRAVNÍ ZNAČENÍ
- PS DOČASNĚ ZNEPLATĚNÉ TRVALÉ SVĚLE DOPRAVNÍ ZNAČENÍ
- NAHRŮŽNĚ PŘECHODNÉ SVĚLE DOPRAVNÍ ZNAČENÍ
- ZÁBOR V KOMUNIKACI

Pro účel dopravního značení: žlutá v oblékání se žlutou a v oblékání se oranžovou a červenou  
a červenou dopravního značení: žlutá v oblékání se žlutou a v oblékání se oranžovou a červenou

|   |                     |                   |
|---|---------------------|-------------------|
| VYPRACOVANĚ:  |                     |                   |
| KONTROLOVANĚ:   |                     |                   |
| NAZEV: OBNOVA KRYTÍ ÚSTÍ NAD ORLICÍ - LETOHRAD        | datum: 05/2024      |                   |
| VLÁDA PŘÍLOHA: SITUACE DOPRAVNĚ-INŽENÝRSKÝCH OPATŘENÍ | číslo: 1200x694     |                   |
| OBEC: ÚSEK 6 - ČÁST 2                                 | číslo značky: ..... | číslo přílohy: 11 |