



ustivp24v00kqo

Městský úřad Ústí nad Orlicí
odbor dopravy, silničního hospodářství a správních agend

Vaše č.j.:
Ze dne: 05.06.2024

Naše č.j.: MUUO/42433/2024/DSS/jg
Číslo spisu: 259/2024
Spis. značka: 259/2024
Poč. listů: 3
Poč. příloh: 1
Poč. lis. př.: 3

Vyřizuje: Bc. Jan Gregar
Tel: 465514341
E-mail: gregar@muuo.cz
Datum: 05.06.2024
Místo: Ústí nad Orlicí

ELRO Czech, s.r.o.

Ostřetín 288
534 01 Ostřetín

VEŘEJNÁ VYHLÁŠKA

Opatření obecné povahy stanovení přechodné úpravy provozu na pozemních komunikacích

Městský úřad Ústí nad Orlicí, odbor dopravy, silničního hospodářství a správních agend, jako věcně a místně příslušný správní orgán dle ustanovení § 124 odst. 6 a § 77 odst. 1 písm. c) zákona č. 361/2000 Sb., o provozu na pozemních komunikacích a o změnách některých zákonů, ve znění pozdějších předpisů (dále jen zákon o silničním provozu), a dle ustanovení § 173 zákona č. 500/2004 Sb., správní řád, ve znění pozdějších předpisů (dále jen správní řád), v návaznosti na ustanovení § 77 odst. 5 zákona o silničním provozu, na základě žádosti společnosti ELRO Czech s.r.o., 534 01 Ostřetín 288, IČ 04669754, podané dne 05.06.2024, dále po předchozím písemném vyjádření Policie ČR, Krajské ředitelství policie Pardubického kraje, Dopravní inspektorát Ústí nad Orlicí ze dne 27.05.2024 pod č.j. KRPE-47815-2/ČJ-2024-171106

stanovuje
přechodnou úpravu provozu

na místní komunikace u č.p. 253 v obci Řetová za těchto podmínek:

- Dopravní značky IP 10a „Slepá pozemní komunikace“ budou umístěny na místní komunikaci u č.p. 111 a č.p. 82 a dopravní značky B 1 „Zákaz vjezdu všech vozidel v obou směrech“, dodatková tabulka E13 s textem „MIMO VOZIDEL STAVBY“ a a Z 2 „Zábrana pro označení uzavírky“ budou umístěny na místní komunikaci v místech výkopu u č.p. 253 dle situací odsouhlasených Policií ČR, Krajské ředitelství policie Pardubického kraje, Dopravní inspektorát Ústí nad Orlicí ze dne 27.05.2024 pod č.j. KRPE-47815-2/ČJ-2024-171106. Situace jsou nedílnou součástí tohoto stanovení.
- Přenosné dopravní značky musí být umístěny na sloupcích červeno-bíle pruhovaných, pruhy mají šířku 100 – 200 mm, spodní okraj přenosné dopravní značky musí být min. 0,6 m nad niveletou vozovky.

adresa: Sychrova 16, 562 24 Ústí nad Orlicí
tel.: +420 465 514 111
fax: +420 465 525 563

IČ: 00279676 DIČ: CZ00279676
email: podatelna@muuo.cz
web: <http://www.ustinadorlici.cz>

bankovní spojení:
KB Ústí nad Orlicí, č.ú.: 19-420611/0100
ID datové schránky: bxcbwmg

- 3) Přenosné dopravní značky musí být v reflexním provedení a musí být osazeny s dostatečnou stabilitou proti povětrnostním podmínkám a jiným vlivům. Přechodné dopravní značení musí být udržováno pravidelným čištěním a obnovou v náležitém stavu, tak aby byla zajištěna jejich včasná viditelnost a správná čitelnost.
- 4) Barevně i provedením musí dopravní značky odpovídat ČSN EN 12899-1 a přílohám vyhlášky č. 294/2015 Sb., kterou se provádějí pravidla provozu na pozemních komunikacích.
- 5) Umístění přenosných dopravních značek musí splňovat podmínky stanovené v TP 66 Zásady pro označení pracovních míst na pozemních komunikacích schválené MD pod č.j. 21/2015-120-TN/1 ze dne 12.03.2015 s účinností od 01.04.2015.
- 6) Viditelnost DZ musí být zajištěna mimo obec ze vzdálenosti 100 m a v obci z 50 m.
- 7) Instalací DZ nesmí dojít k narušení nadzemních a podzemních inženýrských sítí.
- 8) Dopravní značení bude instalováno odbornou firmou, na náklady žadatele a bude umístěno po dobu prací v termínu **od 01.07.2024 do 04.07.2024**.
- 9) Odpovědná osoba za umístění a odbornou montáž dopravního značení dle tohoto stanovení, následně jeho kontrolu a údržbu po celou dobu přechodné úpravy provozu je pan Miloš Vlasák, fa ELRO Czech s.r.o., Ostřetín, tel. 771 227 574.

Městský úřad – odbor dopravy, silničního hospodářství a správních agend si vyhrazuje právo toto stanovení změnit nebo doplnit, pokud si to bude vyžadovat veřejný zájem resp. bezpečnost a plynulost silničního provozu.

Odůvodnění

Městský úřad Ústí nad Orlicí, odbor dopravy, silničního hospodářství a správních agend stanovil přechodnou úpravu provozu na základě návrhu žadatele. Přechodné dopravní značení bude umístěno na místní komunikaci u č.p. 253 v obci Řetová, z důvodu stavby el. přípojky.

Rozmístění dopravního značení bylo projednáno s dotčeným orgánem Policie ČR dle ustanovení § 77 odst. 2 písm. b) zákona o silničním provozu.

V souladu s ustanovením § 77 odst. 5 zákona o silničním provozu správní úřad opatření obecné povahy nedoručuje a nevyzývá dotčené osoby k podání připomínek a námitek.

Poučení

Opatření obecné povahy se oznamuje veřejnou vyhláškou a nabývá účinnosti pátým dnem po dni vyvěšení veřejné vyhlášky. Proti opatření obecné povahy nelze podat opravný prostředek.

Ing. Jaroslav Škarka, MPA
vedoucí odboru

Za správnost vyhotovení
Bc. Jan Gregar, referent odboru (oprávněná úřední osoba)

Toto oznámení musí být vyvěšeno po dobu 15 dnů na úřední desce.

Vyvěšeno dne:

Sejmuto dne:

.....

Razítko, podpis oprávněné úřední osoby potvrzující vyvěšení a sejmutí na úřední desce.

Doručí se:

ELRO Czech s.ro., 534 01 Ostřetín 288

Obec Řetová (také k vyvěšení na úřední desce)

Dotčené orgány státní správy:

Policie ČR, Krajské ředitelství policie Pardubického kraje, dopravní inspektorát Ústí nad Orlicí

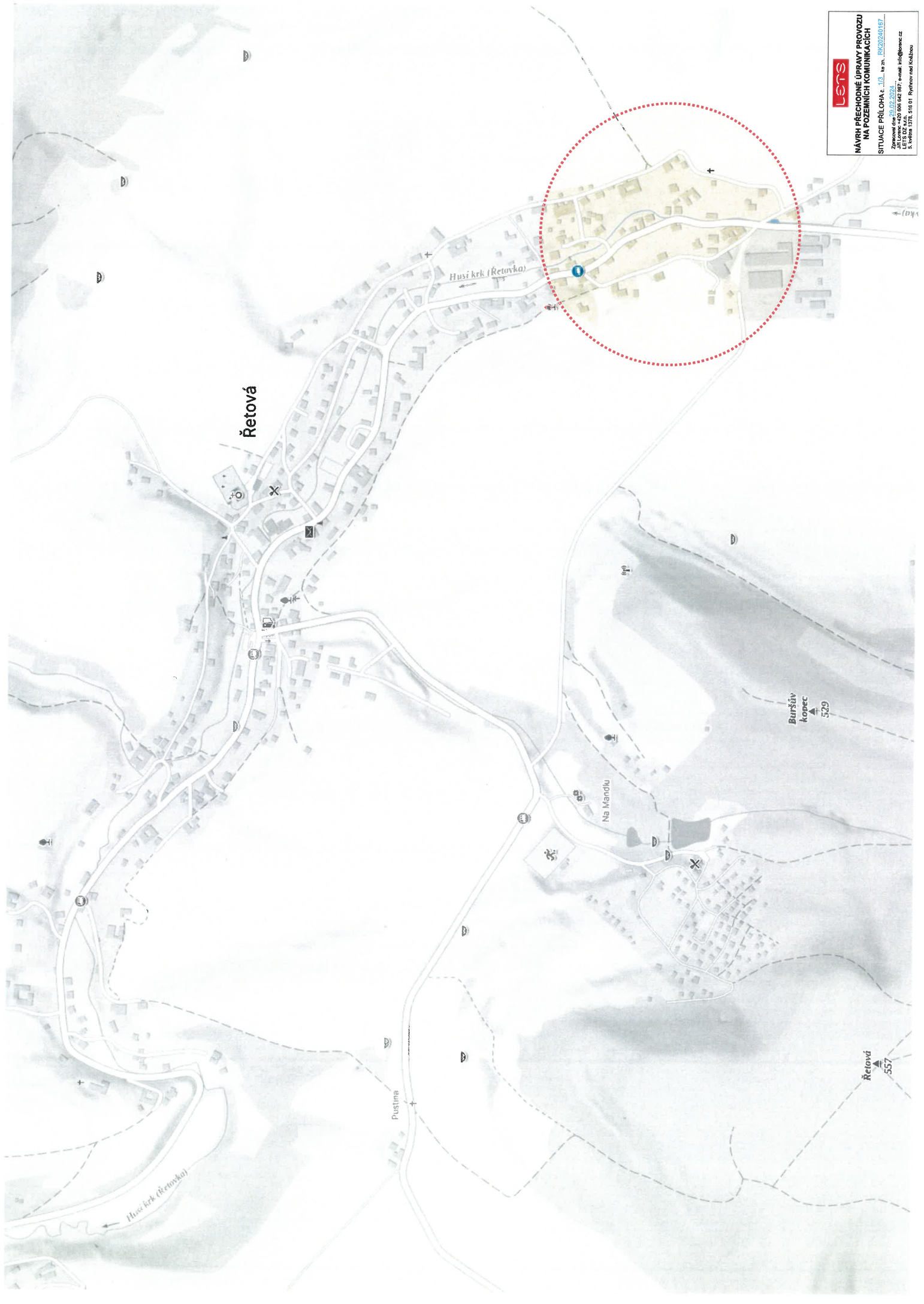

NÁVRH PŘECHODNÉ ÚPRAVY PROVOZU
NA POZEMNÍCH KOMUNIKACÍCH

SITUACE PŘÍLOHA č. 1/3 ke zn. [JKS/22/01/167...](#)

Zpracováno dne 29.02.2024
Jiří Lorenc - tel: 602 806 642 887, e-mail: info@lenc.cz
S. Vahna 1978, 516 01 Pochov nad Kozárou

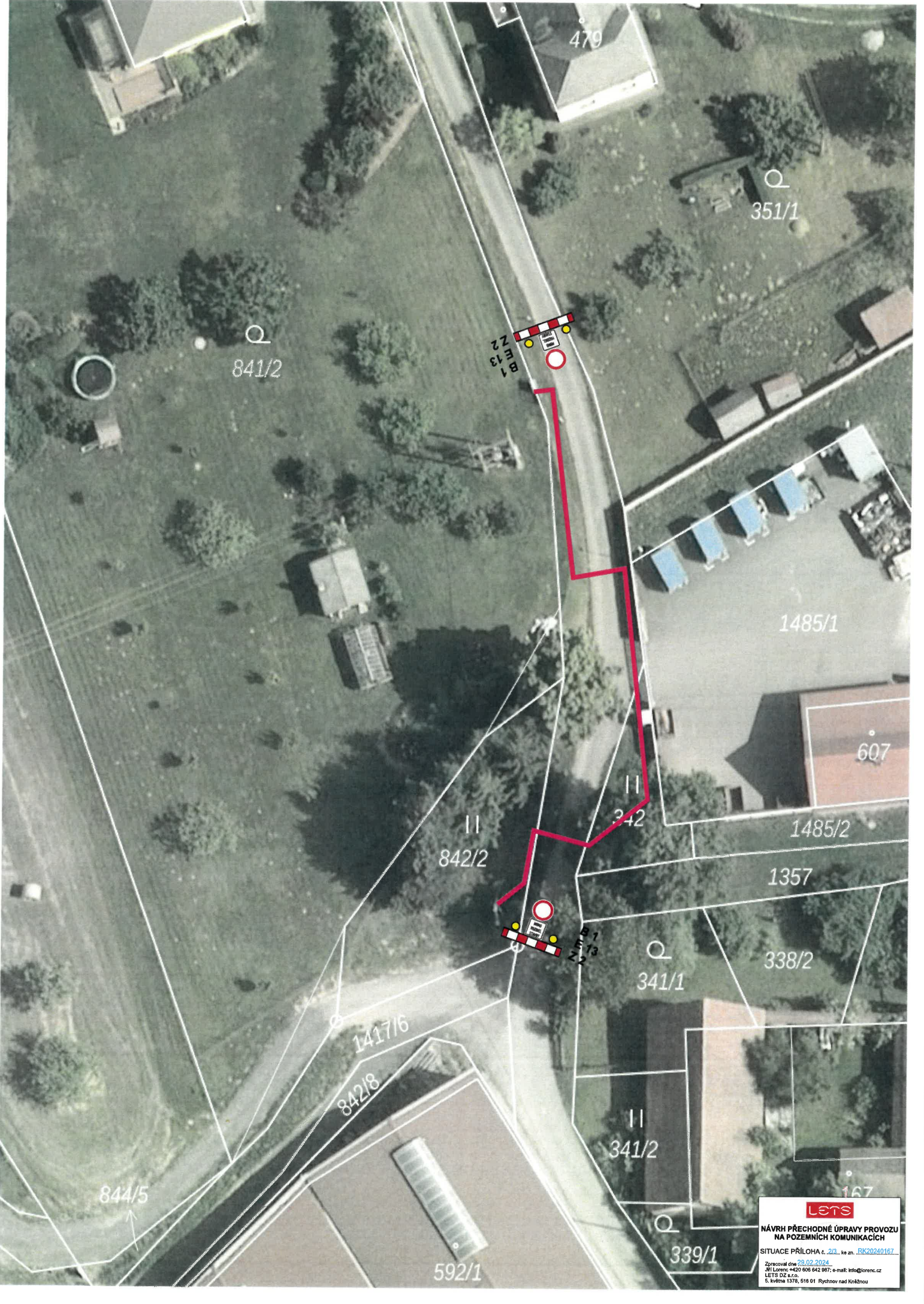

Lets
NÁVRH PŘECHODNÉ ÚPRAVY PROVOZU
NA POZEMNÍCH KOMUNIKACÍCH
SITUACE PŘÍLOHA č. 2/3, se zn. RK20240167
Zpracováno dne 29.02.2024
JI Lorenc +420 606 842 987; e-mail: info@lorenc.cz
LETIS D2 s.r.o.
5. května 1376, 518 01 Rychov nad Kněžnou

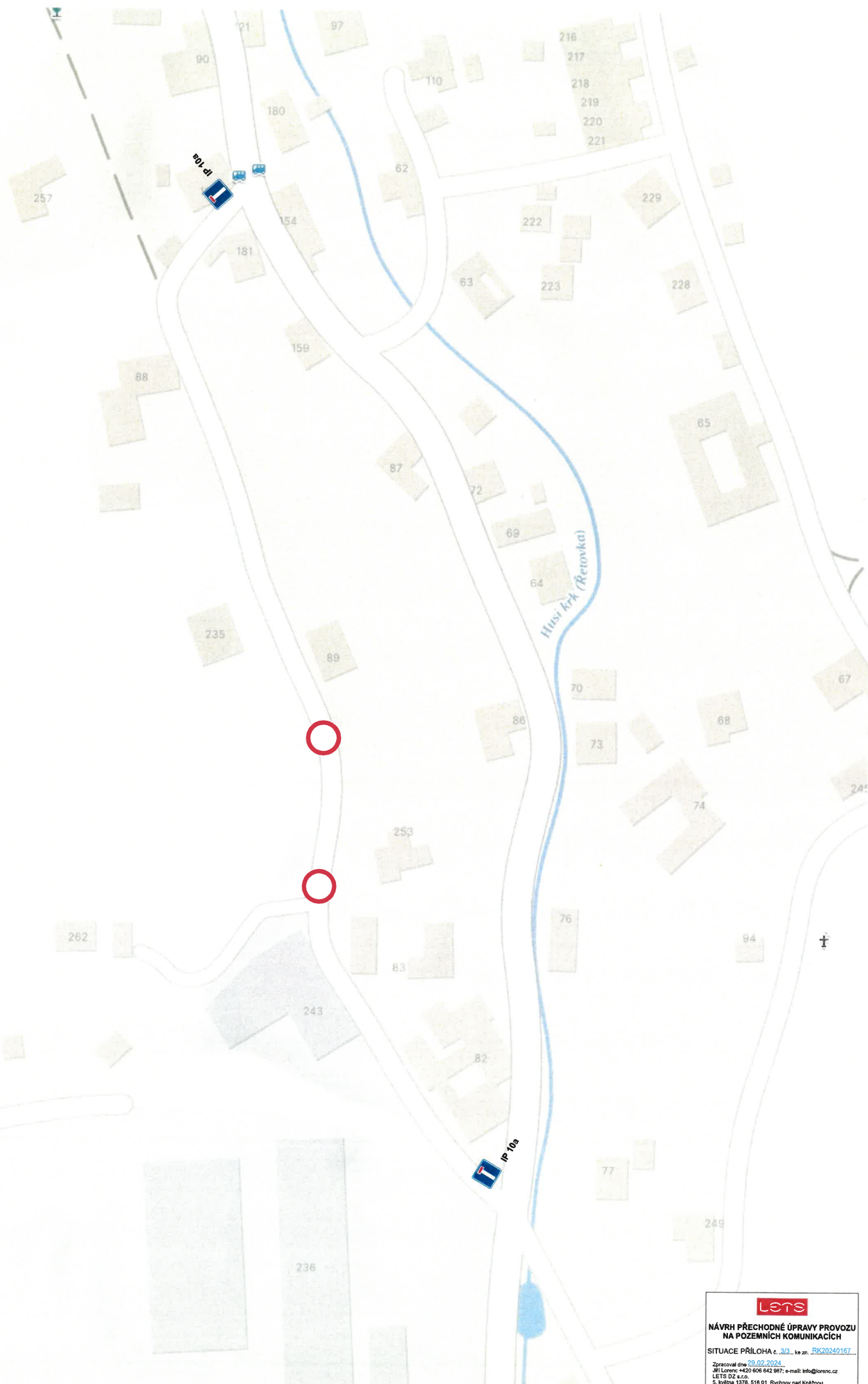

**NÁVRH PŘECHODNÉ ÚPRAVY PROVOZU
NA POZEMNÍCH KOMUNIKACÍCH**

SITUACE PŘÍLOHA č. 3/3 ke zn. [RK20240167](#)

Zpracováno dne: 29.02.2024
Jiří Lorenc: +420 606 842 987; e-mail: info@lorenc.cz
LET'S O2 s.r.o.
5. května 1378, 516 01 Rychov nad Kněžnou