



## Město Ústí nad Orlicí

kancelář tajemníka



ustivp23v010i3

Vaše č.j.:  
Ze dne:

Naše č.j.: MUUO/76064/2023/OKT/háj  
Číslo spisu: 19359/2023  
Poč. listů: 2  
Poč. příloh: 2  
Poč. list. př.: 19

Vyřizuje: Hájková Radomíra, Bc.  
Tel: 465 514 233  
E-mail: hajkova@muuo.cz  
Datum: 25.09.2023  
Místo: Ústí nad Orlicí

### Záměr výpůjčky nebytových prostor Galerie pod radnicí, nacházejících se v budově radnice čp. 15 v ulici Sychrova, která je součástí p.p.č.st. 116, vše v obci a k.ú. Ústí nad Orlicí

Město Ústí nad Orlicí, v souladu s ustanovením § 39 odst. 1 zákona č. 128/2000 Sb., o obcích, ve znění pozdějších předpisů, **zveřejňuje záměr výpůjčky nebytových prostor Galerie pod radnicí, nacházející se v budově radnice čp. 15 v ulici Sychrova, která je součástí p.p.č.st. 116, vše v obci a k. ú. Ústí nad Orlicí.**

**Účel výpůjčky:** pořádání a provozování výstavní činnosti v období 1.2.2024 – 31.1.2025.

**Celková plocha výpůjčky:** 186,7 m<sup>2</sup> / viz příloha č. 1 Záměru – situační plánec předmětu výpůjčky.

**Důvod záměru výpůjčky:** Existence veřejného zájmu, tj. maximální podpora dostupnosti výstav pro veřejnost všech věkových kategorií – bezplatný vstup.

**Město Ústí nad Orlicí tímto vyzývá všechny zájemce, aby předložili své nabídky písemně do podatelny Městského úřadu Ústí nad Orlicí, Sychrova 16, 562 24 Ústí nad Orlicí, a to nejpozději dne 31. 10. 2023 do 12.00 hodin.**

#### Nabídka zájemce musí splňovat tyto závazné podmínky:

1. Nabídka musí být doručena v uzavřené obálce opatřené na uzavření podpisem zájemce, jeho přesnou adresou a označená „NABÍDKA – GALERIE POD RADNICÍ – NEOTEVÍRAT“.
2. Musí obsahovat doplněný a podepsaný návrh smlouvy o výpůjčce (viz příloha č. 1 Záměru).
3. Musí obsahovat konkrétní návrh programové nabídky včetně provozní doby galerie (viz příloha č. 1 Záměru). Podmínkou Města Ústí nad Orlicí je zajistit v uvedeném období minimálně 7 výstav, každá trvající minimálně 17 kalendářních dnů.
4. Musí obsahovat podepsané čestné prohlášení, že zájemce nedluží Městu Ústí nad Orlicí či jím zřízeným nebo založeným subjektům a dále že zájemce v plném rozsahu přistupuje na podmínky zveřejněné tímto záměrem (viz příloha č. 2 Záměru).

**Rada města Ústí nad Orlicí provede výběr vypůjčitele ze všech nabídek podaných ve stanoveném termínu a s přihlédnutím k pestrosti programové nabídky a rozsahu navržené provozní doby. K nabídkám si může vyžádat posudky a vyjádření dalších subjektů či zvláštních orgánů města.**

adresa: Sychrova 16, 562 24 Ústí nad Orlicí  
tel.: +420 465 514 111  
fax: +420 465 525 563

IČ: 00279676 DIČ: CZ00279676  
email: podatelna@muuo.cz  
web: <http://www.ustinadorlici.cz>

bankovní spojení:  
KB Ústí nad Orlicí, č.ú.: 19-420611/0100  
ID datové schránky: bxcbwmg

**Město Ústí nad Orlicí si vyhrazuje právo od záměru výpůjčky kdykoliv a bez udání důvodu odstoupit, případně odmítnout všechny předložené nabídky.**

**Město Ústí nad Orlicí si vyhrazuje v případě uzavření smlouvy o výpůjčce s vybraným uchazečem užívat předmět výpůjčky pro svou potřebu, oznámí-li to vypůjčitel alespoň sedm kalendářních dnů předem.**

Záměr výpůjčky byl schválen Radou města Ústí nad Orlicí dne 25.9.2023 pod číslem usnesení 746/29/RM/2023.

Bližší informace o tomto záměru Vám sdělí Městský úřad Ústí nad Orlicí – kancelář tajemníka, Bc. Radomíra Hájková (tel. +420 465 514 233 nebo 777 736 559, e-mail: hajkova@muuo.cz).

Přílohy:

- 1) Návrh smlouvy o výpůjčce vč. příloh
- 2) Čestné prohlášení

Vyvěšeno dne: 26.9.2023

Sejmuto dne:

# SMLOUVA O VÝPŮJČCE NEBYTOVÝCH PROSTOR

(dále jen „smlouva“) uzavřená dle ustanovení § 2193 a násl. zákona č. 89/2012 Sb., občanský zákoník, ve znění pozdějších předpisů, níže uvedeného dne, měsíce a roku mezi těmito smluvními stranami:

## článek I. SMLUVNÍ STRANY

### Město Ústí nad Orlicí

se sídlem Sychrova 16, 562 24 Ústí nad Orlicí  
zastoupené: Petrem Hájkem, starostou města  
IČ: 00279676  
jako vlastník (dále jen „půjčitel“)

a

\* ....

se sídlem \* ...  
zapsán v obchodním rejstříku vedeném u \* ... pod spisovou značkou \* ...  
zastoupené: \* ...  
IČ: \* ....  
jako uživatel (dále jen „vypůjčitel“)

*poznámka: \* doplní uchazeč*

dále také „smluvní strany“

## článek II. PŘEDMĚT VÝPŮJČKY

II.I. Půjčitel je vlastníkem pozemku st. p. č. 116, v obci a katastrálním území Ústí nad Orlicí, jehož součástí je budova č. p. 15, na adrese Sychrova 15, 562 01 Ústí nad Orlicí, vedená v katastru nemovitostí na LV č. 10001 u Katastrálního úřadu pro Pardubický kraj, Katastrální pracoviště Ústí nad Orlicí. Uvedené prostory jsou graficky specifikovány v situačním plánu tvořícím přílohu č. 1 této smlouvy.

II.II. Půjčitel přenechává na základě této smlouvy vypůjčitelu k užívání:

### A) nebytové prostory

NÁZEV MÍSTNOSTI	PLOCHA	ČÍSLO MÍSTNOSTI
výstavní síň	44,8 m <sup>2</sup>	001
zasedací místnost	75,2 m <sup>2</sup>	002
vstupní hala (foyer)	22,0 m <sup>2</sup>	003
garderoba	4,3 m <sup>2</sup>	006
WC	15,0 m <sup>2</sup>	007,008,009,010,012,013
sklad k výstavní síni	5,5 m <sup>2</sup>	014
čajová kuchyně	3,0 m <sup>2</sup>	015
sklad nábytku	10,6 m <sup>2</sup>	016
přídavná šatna	6,3 m <sup>2</sup>	017
Celková výměra plochy vypůjčených prostor	186,7 m <sup>2</sup>	x

B) vnitřní movité vybavení, které je specifikováno v příloze č. 3 této smlouvy.

### článek III. ÚČEL VÝPŮJČKY

III.I. Vypůjčitel bude užívat nebytové prostory za účelem přípravy a pořádání výstav uvedených v příloze č. 2 této smlouvy, při dodržení této provozní doby:

DEN V TÝDNU	DOPOLEDNE	ODPOLEDNE
Pondělí	X	X
Úterý	*	*
Středa	*	*
Čtvrtek	*	*
Pátek	*	*
Sobota	*	*
Neděle	*	*
Poznámka k provozní době:		

*Poznámka: \* doplní uchazeč dle vlastního návrhu*

Výše uvedenou provozní dobu lze změnit, např. v souvislosti s velikonoční či vánoční výstavou nebo s objednaným provázením školních, popř. jiných kolektivů.

III.II. Vstup pro veřejnost na výstavy, uvedené v příloze č. 2 této smlouvy, bude zdarma.

III.III. Půjčitel prohlašuje, že prostory i vybavení vypůjčuje z důvodu existence veřejného zájmu, tj. maximální podpory dostupnosti výstav pro veřejnost všech věkových kategorií.

### článek IV. DOBA VÝPŮJČKY

IV.I. Smluvní strany se dohodly, že tato smlouva je uzavírána na dobu určitou, tj. ode dne 01.02.2024 do 31.01.2025.

IV.II. O předání a převzetí předmětu výpůjčky bude pořízen písemný protokol, který bude podepsán zástupci obou smluvních stran. Předání a převzetí předmětu výpůjčky se uskuteční pouze v pracovních dnech a v rozmezí pracovní doby zaměstnanců Městského úřadu Ústí nad Orlicí.

### článek V. SKONČENÍ VÝPŮJČKY

V.I. Výpůjčka skončí:

- uplynutím sjednané doby výpůjčky,
- před uplynutím doby výpůjčky na základě dohody smluvních stran,
- písemnou výpověď ze strany půjčitele, pokud užije vypůjčitel předmět výpůjčky v rozporu s touto smlouvou nebo půjčitel nevyhnutelně potřebuje předmět výpůjčky dříve z důvodu, který nemohl při uzavření smlouvy předvídat,
- písemnou výpověď ze strany vypůjčitele, poruší-li půjčitel zvláště závažným způsobem své povinnosti vyplývající z této smlouvy.

**V.II.** Pro výpověď dle čl. V.I. písm. c) platí, že výpověď musí být druhé straně doručena. Výpovědní lhůta činí patnáct kalendářních dnů a počíná běžet dnem následujícím po doručení písemné výpovědi druhé smluvní straně. Pro případ, že vypůjčitel nebude prostřednictvím poskytovatele poštovních služeb v sídle označeném v záhlaví této smlouvy zastížen, dohodly se smluvní strany, že za den doručení výpovědi bude považován den následující po tomto nezastížení.

**V.III.** Pro výpověď dle čl. V.I. písm. d) platí, že výpověď musí být druhé straně doručena. Výpovědní lhůta činí patnáct kalendářních dnů a počíná běžet dnem následujícím po doručení písemné výpovědi druhé smluvní straně.

**V.IV.** Poslední den trvání výpůjčky je vypůjčitel povinen předat nebytové prostory v takovém stavu, v jakém byly v době, kdy je převzal, s přehlednutím k obvyklému opotřebení při řádném užívání. Ke dni vrácení předmětu výpůjčky bude sepsán předávací protokol.

## **článek VI. PRÁVA A POVINNOSTI PŮJČITELE**

**VI.I.** Půjčitel je povinen zajistit řádný výkon práv vypůjčitele po celou dobu užívání předmětu výpůjčky, a to zejména tak, aby bylo možno dosáhnout jak účelu smlouvy, tak i účelu výpůjčky nebytových prostor.

**VI.II.** Půjčitel je povinen zabezpečit úklid WC, kuchyňky, šatny a přístupové cesty, a to v rámci běžné údržby těchto nebytových prostor.

**VI.III.** Půjčitel je povinen zabezpečit běžné opravy předmětu výpůjčky nahlášené vypůjčitelem.

**VI.IV.** Půjčitel nebo jím pověřená osoba jsou oprávněny vstupovat do prostor tvořících předmět výpůjčky, a to zejména za účelem údržby, oprav a kontroly dodržování podmínek smlouvy.

**VI.V.** Půjčitel se vyhrazuje uvolnění Galerie pod radnicí pro svou potřebu v rámci těchto akcí: Město v pohybu (předpokládaný termín: 3. až 8.6.2024), Ústecký advent (předpokládaný termín: 1.12.2024 a 31.12.2024), Volby do Evropského parlamentu (předpokládané termíny: 28.5.2024, 4.6.2024, 7. až 10.6.2024), Volby do krajských zastupitelstev (předpokládané termíny: 24.09.2024, 1.10.2024, 4. až 7.10.2024). Termíny budou upřesněny vypůjčiteli písemnou formou.

**VI.VI.** Půjčitel má právo rovněž využít předmět výpůjčky pro svou potřebu, oznámí-li to vypůjčiteli alespoň sedm kalendářních dnů předem. Pokud je ve stejné době instalována výstava, půjčitel se s vypůjčitelem ve stejné lhůtě domluví na podrobnostech týkajících se nutnosti její deinstalace, anebo na podmínkách, za nichž předmětná výstava zůstane v prostorách Galerie pod radnicí instalovaná.

## **článek VII. PRÁVA A POVINNOSTI VYPŮJČITELE**

**VII.I.** Vypůjčitel je povinen užívat předmět výpůjčky pouze v rozsahu a k účelu stanovenému touto smlouvou. Vypůjčitel není oprávněn přenechat předmět výpůjčky do užívání jinému subjektu. Výjimkou jsou subjekty, které s vypůjčitelem spolupracují na přípravě a realizaci výstav.

**VII.II.** Vypůjčitel je povinen zajistit na vlastní náklady během pořádané akce pořadatelskou službu v dostatečném počtu pořadatelů k udržení pořádku a k zajištění bezpečnosti a zdraví účastníků a ochraně majetku půjčitele. Jména a bydliště pořadatelů budou kdykoliv k dispozici v knize pořadatelské služby, kterou vypůjčitel na požádání předloží půjčiteli. Služby spojené s provozem občerstvení a obsluhu si zajistí na vlastní náklady vypůjčitel.

**VII.III.** Vypůjčitel je povinen užívat předmět výpůjčky jako řádný hospodář, zejména v souladu s povinnostmi vyplývajícími z obecně závazných předpisů (předpisů BOZP, hygienických předpisů, předpisů o ochraně majetku a požární ochrany apod.).

**VII.IV.** Vypůjčitel je povinen bez zbytečného odkladu oznámit půjčiteli potřebu oprav předmětu výpůjčky, případně vady vypůjčených nemovitých a movitých věcí, a to buď písemně, nebo telefonicky.

**VII.V.** Vypůjčitel je povinen zajistit, aby nedocházelo k poškození nebo opotřebení předmětu výpůjčky nad míru přiměřenou poměrům a okolnostem. V případě, že dojde v době užívání předmětu výpůjčky vinou vypůjčitele ke zničení movitých či nemovitých věcí (např. vybavení čajové kuchyně, zásadní poškození omítek, podlah) půjčitele, uhradí vypůjčitel způsobenou škodu.

**VII.VI.** Vypůjčitel není povoleno bez předchozího výslovného souhlasu půjčitele provádět jakékoli technické či stavební úpravy – např. zásahy do stěn, podlah a stropů vypůjčených prostor včetně nábytku a dále vnášet a používat elektrospotřebiče bez platné revize, které nejsou trvale součástí vybavení uvedených prostor. Vypůjčitel je povinen platnou revizi elektrospotřebiče předložit, pokud o to půjčitel požádá. Vypůjčitel je povinen počínat si tak, aby nezavdal příčinu ke vzniku požáru, rychlovarná konvice nesmí být zapojena do elektrické sítě v době nepřítomnosti vypůjčitele.

**VII.VII.** Vypůjčitel je povinen, v souladu s čl. VI.V. této smlouvy, strpět omezení a učinit takové kroky, aby mohl půjčitel předmět výpůjčky pro svou potřebu řádně užívat.

**VII.VIII.** Vypůjčitel má protokolárně předánu sadu klíčů, kterou nelze půjčovat třetím osobám. V případě ztráty nesmí vypůjčitel poříditi kopii žádného z klíčů. Vypůjčitel odevzdá půjčiteli po ukončení výpůjčky veškeré předané klíče.

**VII.IX.** Vypůjčitel byl řádně seznámen s používáním elektronického zabezpečovacího systému Galerie pod radnicí (dále jen „EZS“). Protokolárně bude vypůjčitel předán jedinečný číselný kód v uzavřené obálce pro obsluhu EZS.

**VII.X.** Vypůjčitel je povinen umožnit půjčiteli vstup do vypůjčených prostor za účelem provádění kontrol užívání předmětu této smlouvy a plnění podmínek této smlouvy a za účelem provádění potřebných oprav.

**VII.XI.** Půjčitel neodpovídá za škody, které by vznikly na movitých věcech ve vlastnictví vypůjčitele nebo na věcech jemu svěřených, jež budou umístěny ve vypůjčených prostorách. Vypůjčitel sjedná pojištění těchto věcí na vlastní náklad.

## **článek VIII. ZVEŘEJNĚNÍ SMLOUVY**

**VIII.I.** Smluvní strany berou na vědomí, že tato smlouva bude zveřejněna v registru smluv podle zákona č. 340/2015 Sb., o zvláštních podmínkách účinnosti některých smluv, uveřejňování těchto smluv a o registru smluv (zákon o registru smluv), ve znění pozdějších předpisů.

**VIII.II.** Smluvní strany prohlašují, že skutečnosti uvedené v této smlouvě nepovažují za obchodní tajemství a udělují svolení k jejich užití a zveřejnění bez stanovení jakýchkoliv dalších podmínek.

**VIII.III.** Smluvní strany berou na vědomí, že plnění podle této smlouvy poskytnutá před její účinností jsou plnění bez právního důvodu a strana, která by plnila před účinností této smlouvy, nese veškerou odpovědnost za případné škody takového plnění bez právního důvodu, a to i v případě, že druhá strana takové plnění přijme a potvrdí jeho přijetí.

## **článek IX. ZÁSTUPCI SMLUVNÍCH STRAN**

**IX.I.** Osobami odpovědnými za plnění obsahu této smlouvy jsou určeny:

- ze strany půjčitele:  
Bc. Radomíra Hájková, telefon: +420 777 736 559, e-mail: hajkova@muuo.cz  
....., telefon: +420 777 736 ..., e-mail: .....@muuo.cz  
Eva Procházková, telefon: +420 736 516 296, e-mail: prochazkova@muuo.cz

- ze strany vypůjčitele:

\* ....., telefon: +420 ....., e-mail: .....

\* ....., telefon: +420 ....., e-mail: .....

*Poznámka: \* doplní uchazeč*

**IX.II.** Určení zástupci smluvních stran jednájí za smluvní strany ve všech věcech souvisejících s plněním této smlouvy, zejména podepisují zápisy z jednání smluvních stran a předávací protokoly. Určený zástupce půjčitele též vykonává kontrolu vypůjčitele při užívání předmětu výpůjčky.

**IX.III.** Změna určení výše uvedených zástupců smluvních stran nevyžaduje změnu této smlouvy. Smluvní strana, o jehož zástupce jde, je však povinna takovou změnu bez zbytečného odkladu písemně sdělit druhé smluvní straně.

**IX.IV.** Kromě jiných způsobů komunikace dohodnutých mezi stranami se za účinné považují osobní doručování, doručování doporučenou poštou, datovou schránkou, faxem či elektronickou poštou. Pro doručování platí kontaktní údaje smluvních stran a jejich zástupců uvedené v této smlouvě nebo kontaktní údaje, které si smluvní strany po uzavření této smlouvy písemně oznámily.

## **článek X. ZÁVĚREČNÁ USTANOVENÍ**

**X.I.** Tato smlouva může být měněna nebo doplňována pouze písemnými dodatky, které budou schváleny příslušnými orgány vypůjčitele a půjčitele a podepsány oprávněnými zástupci obou smluvních stran.

**X.II.** Tato smlouva je vyhotovena v elektronické formě ve formátu PDF/A a je podepsaná platnými zaručenými elektronickými podpisy smluvních stran založenými na kvalifikovaných certifikátech. Každá ze smluvních stran obdrží smlouvu v elektronické formě s uznávanými elektronickými podpisy smluvních stran. *nebo* Tato smlouva je vyhotovena ve třech stejnopisech s platností originálu, z nichž vypůjčitel obdrží jedno vyhotovení a půjčitel dvě vyhotovení.

**X.III.** Tato smlouva nabývá platnosti dnem podpisu oběma smluvními stranami.

**X.IV.** Smluvní strany prohlašují, že se s touto smlouvou řádně seznámily, souhlasí s celým jejím obsahem a na důkaz toho ji podepisují.

**X.V.** Nedílnou součástí této smlouvy jsou tyto přílohy:

Příloha č. 1: Situační plán předmětu výpůjčky

Příloha č. 2: Programová nabídka výstav 2024/2025

Příloha č. 3: Seznam vnitřního movitého vybavení

**X.VI.** Tato smlouva byla schválena Radou města Ústí nad Orlicí dne ..... pod číslem usnesení ..../..../RM/2023.

V Ústí nad Orlicí, dne ... ..

V ....., dne ... ..

.....  
Město Ústí nad Orlicí  
Petr Hájek, starosta města

.....

# SITUAČNÍ PLÁNEK PŘEDMĚTU VÝPŮJČKY GALERIE POD RADNICÍ

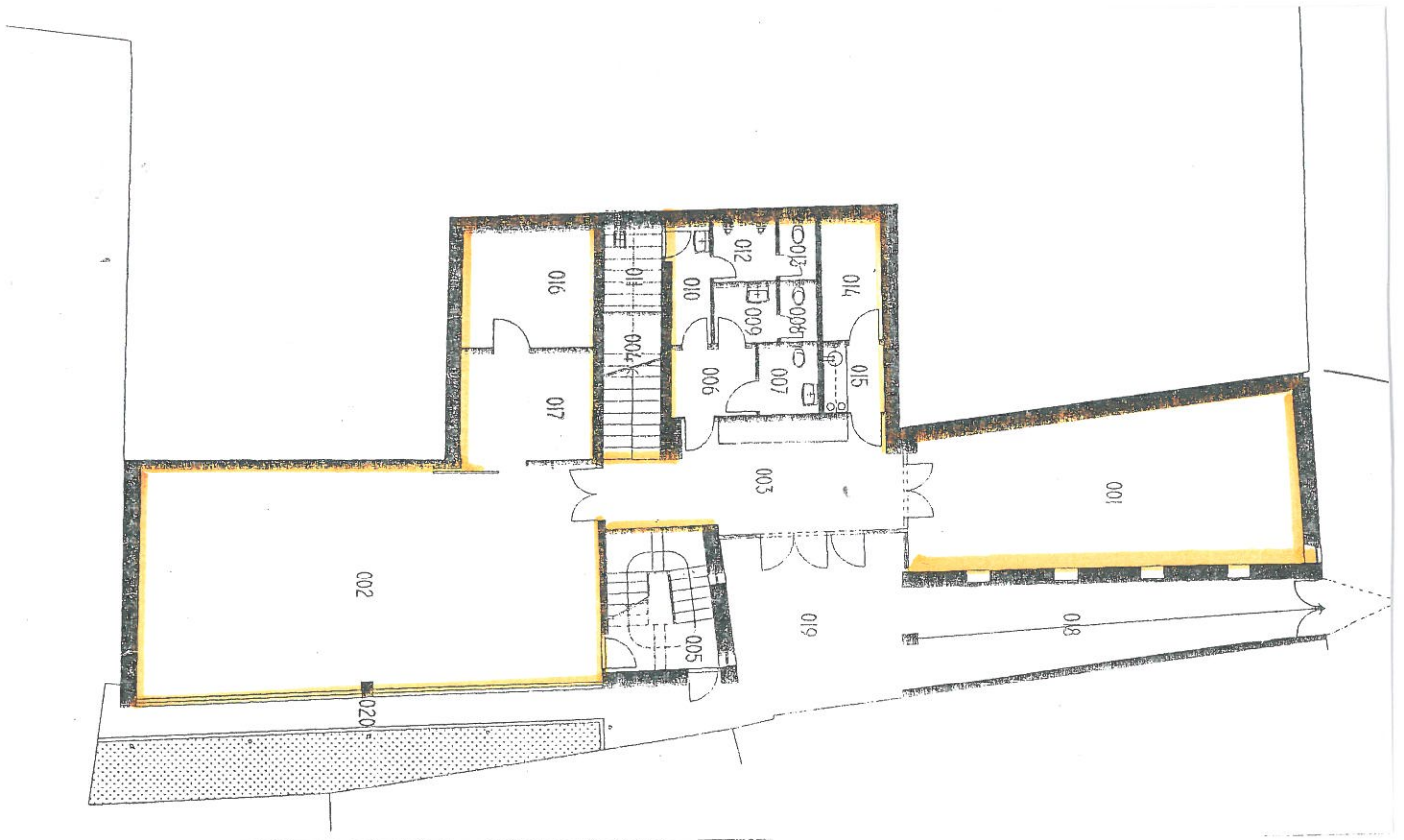



**Název uchazeče, sídlo, IČ a jméno statutárního zástupce: \* doplň uchazeč**

.....

.....

### Programová nabídka výstav v Galerii pod radnicí 2024/2025

Název výstavy	Termín výstavy	Příprava (počet dnů před a po termínu výstavy)	Anotace výstavy (může být uvedeno v samostatné příloze)
1.		/	
2.		/	
3.		/	
4.		/	
5.		/	
6.		/	
7.		/	

**Podpis statutárního zástupce vypůjčitele:**

MMINSP04

## Inventurní soupis majetku položkový ke dni 18.09.2023

Organiza ní hledisko: Typ: M + O; Datum vy azení: =\_; Nad azené: RADNICE  
T íd ní a sou tování: Nad azené místo, Místo

0201- 1; Místo: 0001 - VÝSTAVNÍ SÍ ;

Zp sob provedení inventury: Dokladová inventura

Datum zahájení inventury: 18.09.2023

Datum ukon ení inventury: 18.09.2023

Inv. íslo	Název	Datum za azení	MJ	Množ.	Zm n ná PC	ZC ú etní
<b>Nad azené místo RADNICE 0201- 1</b>						
<b>Místo 0001 - VÝSTAVNÍ SÍ</b>						
04219-0201	OSV TLENÍ VÝSTAVNÍ SÍN	23.03.2011	KS	1	29 613,00	29 613,00
1754-0201/OP	LAVICE - LAMINO BUK	05.03.2020	KS	1	560,00	560,00
1755-0201/OP	LAVICE - LAMINO BUK	05.03.2020	KS	1	560,00	560,00
1756-0201/OP	LAVICE - LAMINO BUK	05.03.2020	KS	1	480,00	480,00
1757-0201/OP	LAVICE - LAMINO BUK	05.03.2020	KS	1	480,00	480,00
<b>Celkem Místo 0001 - VÝSTAVNÍ SÍ</b>			<b>KS</b>	<b>5</b>	<b>31 693,00</b>	<b>31 693,00</b>
<b>Celkem Nad azené místo RADNICE 0201- 1</b>			<b>KS</b>	<b>5</b>	<b>31 693,00</b>	<b>31 693,00</b>
<b>Celkem za sestavu:</b>			<b>KS</b>	<b>5</b>	<b>31 693,00</b>	<b>31 693,00</b>
<b>Po et položek celkem:</b>				<b>5</b>	<b>31 693,00</b>	<b>31 693,00</b>

### Rekapitulace: (dle zadaných sou tových údaj )

	MJ	Množ.	Zm n ná PC	ZC ú etní
<b>Místo 0001 - VÝSTAVNÍ SÍ</b>	KS	5	31 693,00	31 693,00
<b>Nad azené místo RADNICE 0201- 1</b>	KS	5	31 693,00	31 693,00
<b>Celkem za sestavu:</b>	<b>KS</b>	<b>5</b>	<b>31 693,00</b>	<b>31 693,00</b>
<b>Po et položek celkem:</b>		<b>5</b>	<b>31 693,00</b>	<b>31 693,00</b>

Datum:

Datum:

Datum:

MMINSP04

## Inventurní soupis majetku položkový ke dni 18.09.2023

Organiza ní hledisko: Typ: M + O; Datum vy azení: =\_; Nad azené: RADNICE

0201- 1; Místo: 0002 - GALERIE;

T íd ní a sou tovaní: Nad azené místo, Místo

Zp sob provedení inventury: Dokladová inventura

Datum zahájení inventury: 18.09.2023

Datum ukon ení inventury: 18.09.2023

Inv. íslo	Název	Datum za azení	MJ	Množ.	Zm n ná PC	ZC ú etní
-----------	-------	----------------	----	-------	------------	-----------

### Nad azené místo RADNICE

0201- 1

#### Místo 0002 - GALERIE

02017/10-0201	ST L 1200/400	22.03.2016	KS	1	4 154,00	4 154,00
02017/11-0201	ST L 1200/400	22.03.2016	KS	1	4 154,00	4 154,00
02017/12-0201	ST L 1200/400	22.03.2016	KS	1	4 154,00	4 154,00
02017/13-0201	ST L 1200/400	22.03.2016	KS	1	4 154,00	4 154,00
02017/14-0201	ST L 1200/400	22.03.2016	KS	1	4 154,00	4 154,00
02017/15-0201	ST L 1200/400	22.03.2016	KS	1	4 154,00	4 154,00
02017/16-0201	ST L 1200/400	22.03.2016	KS	1	4 154,00	4 154,00
02017/17-0201	ST L 1200/400	22.03.2016	KS	1	4 154,00	4 154,00
02017/18-0201	ST L 1200/400	22.03.2016	KS	1	4 154,00	4 154,00
02017/19-0201	ST L 1200/400	22.03.2016	KS	1	4 154,00	4 154,00
02017/20-0201	ST L 1200/400	22.03.2016	KS	1	4 154,00	4 154,00
02017/2-0201	ST L 1200/400	13.10.2011	KS	1	4 154,00	4 154,00
02017/21-0201	ST L 1200/400	22.03.2016	KS	1	4 154,00	4 154,00
02017/22-0201	ST L 1200/400	22.03.2016	KS	1	4 154,00	4 154,00
02017/23-0201	ST L 1200/400	22.03.2016	KS	1	4 154,00	4 154,00
02017/24-0201	ST L 1200/400	04.02.1998	KS	1	4 154,00	4 154,00
02017/3-0201	ST L 1200/400	22.03.2016	KS	1	4 154,00	4 154,00
02017/4-0201	ST L 1200/400	22.03.2016	KS	1	4 154,00	4 154,00
02017/5-0201	ST L 1200/400	22.03.2016	KS	1	4 154,00	4 154,00
02017/6-0201	ST L 1200/400	22.03.2016	KS	1	4 154,00	4 154,00
02017/7-0201	ST L 1200/400	22.03.2016	KS	1	4 154,00	4 154,00
02017/8-0201	ST L 1200/400	22.03.2016	KS	1	4 154,00	4 154,00
02017/9-0201	ST L 1200/400	22.03.2016	KS	1	4 154,00	4 154,00
02018/2-0201	ST L 800/600	22.03.2016	KS	1	5 665,00	5 665,00
02018/4-0201	ST L 800/600	22.03.2016	KS	1	5 665,00	5 665,00
02018/5-0201	ST L 800/600	22.03.2016	KS	1	5 665,00	5 665,00
02018/6-0201	ST L 800/600	22.03.2016	KS	1	5 665,00	5 665,00
02019/1-0201	ST L 1200N	04.02.1998	KS	1	5 324,00	5 324,00
02019/2-0201	ST L 1200N	22.03.2016	KS	1	5 324,00	5 324,00
1000-0201/OPER	ŽIDLE KONFEREN NÍ ALTAMIR	12.05.2010	KS	1	510,00	510,00
1001-0201/OPER	ŽIDLE KONFEREN NÍ ALTAMIR	12.05.2010	KS	1	510,00	510,00
1002-0201/OPER	ŽIDLE KONFEREN NÍ ALTAMIR	12.05.2010	KS	1	510,00	510,00
1003-0201/OPER	ŽIDLE KONFEREN NÍ ALTAMIR	12.05.2010	KS	1	510,00	510,00
1004-0201/OPER	ŽIDLE KONFEREN NÍ ALTAMIR	12.05.2010	KS	1	510,00	510,00
1005-0201/OPER	ŽIDLE KONFEREN NÍ ALTAMIR	12.05.2010	KS	1	510,00	510,00
946-0201/OPER	ŽIDLE KONFEREN NÍ ALTAMIR	12.05.2010	KS	1	510,00	510,00

MMINSP04

**Inventurní soupis majetku položkový ke dni 18.09.2023**

Organiza ní hledisko: Typ: M + O; Datum vy azení: =\_; Nad azené: RADNICE

0201- 1; Místo: 0002 - GALERIE;

T íd ní a sou tovaní: Nad azené místo, Místo

Zp sob provedení inventury: Dokladová inventura

Datum zahájení inventury: 18.09.2023

Datum ukon ení inventury: 18.09.2023

Mezisou et: 36,00 132 420,00 132 420,00

Inv. íslo	Název	Datum za azení	MJ	Množ.	Zm n ná PC	ZC ú etní
947-0201/OPER	ŽIDLE KONFEREN NÍ ALTAMIR	12.05.2010	KS	1	510,00	510,00
948-0201/OPER	ŽIDLE KONFEREN NÍ ALTAMIR	12.05.2010	KS	1	510,00	510,00
949-0201/OPER	ŽIDLE KONFEREN NÍ ALTAMIR	12.05.2010	KS	1	510,00	510,00
950-0201/OPER	ŽIDLE KONFEREN NÍ ALTAMIR	12.05.2010	KS	1	510,00	510,00
951-0201/OPER	ŽIDLE KONFEREN NÍ ALTAMIR	12.05.2010	KS	1	510,00	510,00
952-0201/OPER	ŽIDLE KONFEREN NÍ ALTAMIR	12.05.2010	KS	1	510,00	510,00
953-0201/OPER	ŽIDLE KONFEREN NÍ ALTAMIR	12.05.2010	KS	1	510,00	510,00
954-0201/OPER	ŽIDLE KONFEREN NÍ ALTAMIR	12.05.2010	KS	1	510,00	510,00
955-0201/OPER	ŽIDLE KONFEREN NÍ ALTAMIR	12.05.2010	KS	1	510,00	510,00
956-0201/OPER	ŽIDLE KONFEREN NÍ ALTAMIR	12.05.2010	KS	1	510,00	510,00
957-0201/OPER	ŽIDLE KONFEREN NÍ ALTAMIR	12.05.2010	KS	1	510,00	510,00
958-0201/OPER	ŽIDLE KONFEREN NÍ ALTAMIR	12.05.2010	KS	1	510,00	510,00
959-0201/OPER	ŽIDLE KONFEREN NÍ ALTAMIR	12.05.2010	KS	1	510,00	510,00
960-0201/OPER	ŽIDLE KONFEREN NÍ ALTAMIR	12.05.2010	KS	1	510,00	510,00
961-0201/OPER	ŽIDLE KONFEREN NÍ ALTAMIR	12.05.2010	KS	1	510,00	510,00
962-0201/OPER	ŽIDLE KONFEREN NÍ ALTAMIR	12.05.2010	KS	1	510,00	510,00
963-0201/OPER	ŽIDLE KONFEREN NÍ ALTAMIR	12.05.2010	KS	1	510,00	510,00
964-0201/OPER	ŽIDLE KONFEREN NÍ ALTAMIR	12.05.2010	KS	1	510,00	510,00
965-0201/OPER	ŽIDLE KONFEREN NÍ ALTAMIR	12.05.2010	KS	1	510,00	510,00
966-0201/OPER	ŽIDLE KONFEREN NÍ ALTAMIR	12.05.2010	KS	1	510,00	510,00
967-0201/OPER	ŽIDLE KONFEREN NÍ ALTAMIR	12.05.2010	KS	1	510,00	510,00
968-0201/OPER	ŽIDLE KONFEREN NÍ ALTAMIR	12.05.2010	KS	1	510,00	510,00
969-0201/OPER	ŽIDLE KONFEREN NÍ ALTAMIR	12.05.2010	KS	1	510,00	510,00
970-0201/OPER	ŽIDLE KONFEREN NÍ ALTAMIR	12.05.2010	KS	1	510,00	510,00
971-0201/OPER	ŽIDLE KONFEREN NÍ ALTAMIR	12.05.2010	KS	1	510,00	510,00
972-0201/OPER	ŽIDLE KONFEREN NÍ ALTAMIR	12.05.2010	KS	1	510,00	510,00
973-0201/OPER	ŽIDLE KONFEREN NÍ ALTAMIR	12.05.2010	KS	1	510,00	510,00
974-0201/OPER	ŽIDLE KONFEREN NÍ ALTAMIR	12.05.2010	KS	1	510,00	510,00
975-0201/OPER	ŽIDLE KONFEREN NÍ ALTAMIR	12.05.2010	KS	1	510,00	510,00
976-0201/OPER	ŽIDLE KONFEREN NÍ ALTAMIR	12.05.2010	KS	1	510,00	510,00
977-0201/OPER	ŽIDLE KONFEREN NÍ ALTAMIR	12.05.2010	KS	1	510,00	510,00
978-0201/OPER	ŽIDLE KONFEREN NÍ ALTAMIR	12.05.2010	KS	1	510,00	510,00
979-0201/OPER	ŽIDLE KONFEREN NÍ ALTAMIR	12.05.2010	KS	1	510,00	510,00
980-0201/OPER	ŽIDLE KONFEREN NÍ ALTAMIR	12.05.2010	KS	1	510,00	510,00
981-0201/OPER	ŽIDLE KONFEREN NÍ ALTAMIR	12.05.2010	KS	1	510,00	510,00
982-0201/OPER	ŽIDLE KONFEREN NÍ ALTAMIR	12.05.2010	KS	1	510,00	510,00
983-0201/OPER	ŽIDLE KONFEREN NÍ ALTAMIR	12.05.2010	KS	1	510,00	510,00
984-0201/OPER	ŽIDLE KONFEREN NÍ ALTAMIR	12.05.2010	KS	1	510,00	510,00
985-0201/OPER	ŽIDLE KONFEREN NÍ ALTAMIR	12.05.2010	KS	1	510,00	510,00

Mezisou et:

75,00

152 310,00

152 310,00

MMINSP04

## Inventurní soupis majetku položkový ke dni 18.09.2023

Organiza ní hledisko: Typ: M + O; Datum vy azení: =\_; Nad azené: RADNICE

0201- 1; Místo: 0002 - GALERIE;

T íd ní a sou tovaní: Nad azené místo, Místo

Zp sob provedení inventury: Dokladová inventura

Datum zahájení inventury: 18.09.2023

Datum ukon ení inventury: 18.09.2023

Mezisou et: 75,00 152 310,00 152 310,00

Inv. íslo	Název	Datum za azení	MJ	Množ.	Zm n ná PC	ZC ú etní
986-0201/OPER	ŽIDLE KONFEREN NÍ ALTAMIR	12.05.2010	KS	1	510,00	510,00
987-0201/OPER	ŽIDLE KONFEREN NÍ ALTAMIR	12.05.2010	KS	1	510,00	510,00
988-0201/OPER	ŽIDLE KONFEREN NÍ ALTAMIR	12.05.2010	KS	1	510,00	510,00
989-0201/OPER	ŽIDLE KONFEREN NÍ ALTAMIR	12.05.2010	KS	1	510,00	510,00
990-0201/OPER	ŽIDLE KONFEREN NÍ ALTAMIR	12.05.2010	KS	1	510,00	510,00
991-0201/OPER	ŽIDLE KONFEREN NÍ ALTAMIR	12.05.2010	KS	1	510,00	510,00
992-0201/OPER	ŽIDLE KONFEREN NÍ ALTAMIR	12.05.2010	KS	1	510,00	510,00
993-0201/OPER	ŽIDLE KONFEREN NÍ ALTAMIR	12.05.2010	KS	1	510,00	510,00
994-0201/OPER	ŽIDLE KONFEREN NÍ ALTAMIR	12.05.2010	KS	1	510,00	510,00
995-0201/OPER	ŽIDLE KONFEREN NÍ ALTAMIR	12.05.2010	KS	1	510,00	510,00
996-0201/OPER	ŽIDLE KONFEREN NÍ ALTAMIR	12.05.2010	KS	1	510,00	510,00
997-0201/OPER	ŽIDLE KONFEREN NÍ ALTAMIR	12.05.2010	KS	1	510,00	510,00
998-0201/OPER	ŽIDLE KONFEREN NÍ ALTAMIR	12.05.2010	KS	1	510,00	510,00
999-0201/OPER	ŽIDLE KONFEREN NÍ ALTAMIR	12.05.2010	KS	1	510,00	510,00
<b>Celkem Místo 0002 - GALERIE</b>			<b>KS</b>	<b>89</b>	<b>159 450,00</b>	<b>159 450,00</b>
<b>Celkem Nad azené místo RADNICE 0201- 1</b>			<b>KS</b>	<b>89</b>	<b>159 450,00</b>	<b>159 450,00</b>
<b>Celkem za sestavu:</b>			<b>KS</b>	<b>89</b>	<b>159 450,00</b>	<b>159 450,00</b>
<b>Po et položek celkem:</b>				<b>89</b>	<b>159 450,00</b>	<b>159 450,00</b>

### Rekapitulace: (dle zadaných sou tovaných údaj )

	MJ	Množ.	Zm n ná PC	ZC ú etní
<b>Místo 0002 - GALERIE</b>	<b>KS</b>	<b>89</b>	<b>159 450,00</b>	<b>159 450,00</b>

Mezisou et: 89,00 159 450,00 159 450,00

MMINSP04

### Inventurní soupis majetku položkový ke dni 18.09.2023

Organiza ní hledisko: Typ: M + O; Datum vy azení: =\_; Nad azené: RADNICE

0201- 1; Místo: 0002 - GALERIE;

T íd ní a sou tování: Nad azené místo, Místo

Zp sob provedení inventury: Dokladová inventura

Datum zahájení inventury: 18.09.2023

Datum ukon ení inventury: 18.09.2023

Mezisou et: 89,00 159 450,00 159 450,00

	MJ	Množ.	Zm n ná PC	ZC ú etní
<b>Nad azené místo RADNICE</b>	<b>KS</b>	<b>89</b>	<b>159 450,00</b>	<b>159 450,00</b>

**Celkem za sestavu:** KS 89 159 450,00 159 450,00

**Po et položek celkem:** 89 159 450,00 159 450,00

Datum:

Datum:

Datum:

MMINSP04

**Inventurní soupis majetku položkový ke dni 18.09.2023**Organiza ní hledisko: Typ: M + O; Datum vy azení: =\_; Nad azené: RADNICE  
T íd ní a sou tování: Nad azené místo, Místo

0201- 1; Místo: 0003 - CHODBA -

Zp sob provedení inventury: Dokladová inventura

Datum zahájení inventury: 18.09.2023

Datum ukon ení inventury: 18.09.2023

Inv. íslo	Název	Datum za azení	MJ	Množ.	Zm n ná PC	ZC ú etní
-----------	-------	----------------	----	-------	------------	-----------

**Nad azené místo RADNICE 0201- 1****Místo 0003 - CHODBA - GALERIE**

441-0201/OPER	DÁVKOVA PROSTOROVÉHO	19.10.2005	KS	1	2 226,00	2 226,00
459-0201/OPER	VÝSTAVNÍ VITRINA	16.12.2005	KS	1	1 928,00	1 928,00
460-0201/OPER	VÝSTAVNÍ VITRINA	16.12.2005	KS	1	1 928,00	1 928,00
<b>Celkem Místo 0003 - CHODBA - GALERIE</b>			<b>KS</b>	<b>3</b>	<b>6 082,00</b>	<b>6 082,00</b>
<b>Celkem Nad azené místo RADNICE 0201- 1</b>			<b>KS</b>	<b>3</b>	<b>6 082,00</b>	<b>6 082,00</b>

**Celkem za sestavu: KS 3 6 082,00 6 082,00****Po et položek celkem: 3 6 082,00 6 082,00****Rekapitulace: (dle zadaných sou tových údaj )**

	MJ	Množ.	Zm n ná PC	ZC ú etní
<b>Místo 0003 - CHODBA - GALERIE</b>	KS	3	6 082,00	6 082,00
<b>Nad azené místo RADNICE 0201- 1</b>	KS	3	6 082,00	6 082,00
<b>Celkem za sestavu:</b>	<b>KS</b>	<b>3</b>	<b>6 082,00</b>	<b>6 082,00</b>
<b>Po et položek celkem:</b>		<b>3</b>	<b>6 082,00</b>	<b>6 082,00</b>

Datum:

Datum:

Datum:

MMINSP04

## Inventurní soupis majetku položkový ke dni 18.09.2023

Organiza ní hledisko: Typ: M + O; Datum vy azení: =\_; Nad azené: RADNICE  
T íd ní a sou tování: Nad azené místo, Místo

0201- 1; Místo: 0014 - SKLAD ZA

Zp sob provedení inventury: Dokladová inventura

Datum zahájení inventury: 18.09.2023

Datum ukon ení inventury: 18.09.2023

Inv. íslo	Název	Datum za azení	MJ	Množ.	Zm n ná PC	ZC ú etní
-----------	-------	----------------	----	-------	------------	-----------

**Nad azené místo RADNICE 0201- 1**

**Místo 0014 - SKLAD ZA AJOVOU KUCHY KOU**

02013-0201	CHLADNI KA L75 L SAMSUNG	02.02.1998	KS	1	8 690,00	8 690,00
02016/1-0201	TERMOSKY-KONVICE	03.02.1998	KS	1	495,00	495,00
02016/2-0201	TERMOSKA-KONVICE	22.03.2016	KS	1	495,00	495,00
02016/3-0201	TERMOSKA-KONVICE	22.03.2016	KS	1	495,00	495,00
02016/4-0201	TERMOSKA-KONVICE	22.03.2016	KS	1	495,00	495,00
02662-0201	SK Í S POLICEMI A DRŽÁKY	12.06.2000	KS	1	11 187,00	11 187,00
04958-0201	CHLADNI KA LIEBHERR OB A	24.09.2018	KS	1	20 184,00	20 184,00

**Celkem Místo 0014 - SKLAD ZA AJOVOU KUCHY KOU KS 7 42 041,00 42 041,00**

**Celkem Nad azené místo RADNICE 0201- 1 KS 7 42 041,00 42 041,00**

**Celkem za sestavu: KS 7 42 041,00 42 041,00**

**Po et položek celkem: 7 42 041,00 42 041,00**

**Rekapitulace: (dle zadaných sou tových údaj )**

	MJ	Množ.	Zm n ná PC	ZC ú etní
<b>Místo 0014 - SKLAD ZA AJOVOU KUCHY KOU</b>	KS	7	42 041,00	42 041,00
<b>Nad azené místo RADNICE 0201- 1</b>	KS	7	42 041,00	42 041,00
<b>Celkem za sestavu:</b>	<b>KS</b>	<b>7</b>	<b>42 041,00</b>	<b>42 041,00</b>
<b>Po et položek celkem:</b>		<b>7</b>	<b>42 041,00</b>	<b>42 041,00</b>

Datum:

Datum:

Datum:



MMINSP04

### Inventurní soupis majetku položkový ke dni 18.09.2023

Organiza ní hledisko: Typ: M + O; Datum vy azení: =\_; Nad azené: RADNICE  
T íd ní a sou tování: Nad azené místo, Místo

0201- 1; Místo: 0015 - KUCHY KA -

Zp sob provedení inventury: Dokladová inventura

Datum zahájení inventury: 18.09.2023

Datum ukon ení inventury: 18.09.2023

Inv. íslo	Název	Datum za azení	MJ	Množ.	Zm n ná PC	ZC ú etní
<b>Nad azené místo RADNICE 0201- 1</b>						
<b>Místo 0015 - KUCHY KA - GALERIE</b>						
04819-0201	MY KA NÁDOBÍ BÍLÁ	29.03.2017	KS	1	10 990,00	10 990,00
1726-0201/OPER	VARNÁ KONVICE TEFAL ST ÍB	26.02.2020	KS	1	999,00	999,00
<b>Celkem Místo 0015 - KUCHY KA - GALERIE</b>			<b>KS</b>	<b>2</b>	<b>11 989,00</b>	<b>11 989,00</b>
<b>Celkem Nad azené místo RADNICE 0201- 1</b>			<b>KS</b>	<b>2</b>	<b>11 989,00</b>	<b>11 989,00</b>
<b>Celkem za sestavu:</b>			<b>KS</b>	<b>2</b>	<b>11 989,00</b>	<b>11 989,00</b>
<b>Po et položek celkem:</b>				<b>2</b>	<b>11 989,00</b>	<b>11 989,00</b>

#### Rekapitulace: (dle zadaných sou tových údaj )

	MJ	Množ.	Zm n ná PC	ZC ú etní
<b>Místo 0015 - KUCHY KA - GALERIE</b>	<b>KS</b>	<b>2</b>	<b>11 989,00</b>	<b>11 989,00</b>
<b>Nad azené místo RADNICE 0201- 1</b>	<b>KS</b>	<b>2</b>	<b>11 989,00</b>	<b>11 989,00</b>
<b>Celkem za sestavu:</b>	<b>KS</b>	<b>2</b>	<b>11 989,00</b>	<b>11 989,00</b>
<b>Po et položek celkem:</b>		<b>2</b>	<b>11 989,00</b>	<b>11 989,00</b>

Datum:

Datum:

Datum:

MMINSP04

## Inventurní soupis majetku položkový ke dni 18.09.2023

Organiza ní hledisko: Typ: M + O; Datum vy azení: =\_; Nad azené: RADNICE

0201- 1; Místo: 0016 - SKLAD;

T íd ní a sou tovaní: Nad azené místo, Místo

Zp sob provedení inventury: Dokladová inventura

Datum zahájení inventury: 18.09.2023

Datum ukon ení inventury: 18.09.2023

Inv. íslo	Název	Datum za azení	MJ	Množ.	Zm n ná PC	ZC ú etní
-----------	-------	----------------	----	-------	------------	-----------

### Nad azené místo RADNICE

0201- 1

#### Místo 0016 - SKLAD

00864-0201	SK Í AZUZ DVOUDVE OVÁ	01.01.1993	KS	1	4 447,00	4 447,00
02287-0201	E NICKÝ PULT	30.03.1998	KS	1	5 832,00	5 832,00
02297-0201	KOMPL. ZESIL. LOOW PA SYST	16.04.1998	KS	1	18 000,00	18 000,00
02298/1-0201	STOJAN MARSCHAL	16.04.1998	KS	1	2 875,00	2 875,00
02298/2-0201	STOJAN MARSCHAL	22.03.2016	KS	1	2 875,00	2 875,00
02299/1-0201	MIKROFON SCHURE	16.04.1998	KS	1	1 600,00	1 600,00
02299/2-0201	MIKROFON SCHURE	22.03.2016	KS	1	1 600,00	1 600,00
02300/1-0201	STOJAN NA MIKROFON RSM 17	16.12.2008	KS	1	941,00	941,00
02301-0201	PROPOJOVACÍ KABELY PROEL	16.04.1998	KS	1	4 311,00	4 311,00
02445-0201	NÁST NKA	02.03.1999	KS	1	1 428,00	1 428,00
02909-0201	TABULE STOJACÍ	20.09.2002	KS	1	3 277,00	3 277,00
1758-0201/OP	LAVICE - LAMINO BUK	05.03.2020	KS	1	400,00	400,00
1759-0201/OP	LAVICE - LAMINO BUK	05.03.2020	KS	1	320,00	320,00
748-0201/OPER	MIKROFONNÍ STOJÁNEK S DR	08.12.2008	KS	1	2 601,00	2 601,00

#### Celkem Místo 0016 - SKLAD

			KS	14	50 507,00	50 507,00
--	--	--	----	----	-----------	-----------

#### Celkem Nad azené místo RADNICE

0201- 1

			KS	14	50 507,00	50 507,00
--	--	--	----	----	-----------	-----------

#### Celkem za sestavu:

			KS	14	50 507,00	50 507,00
--	--	--	----	----	-----------	-----------

#### Po et položek celkem:

				14	50 507,00	50 507,00
--	--	--	--	----	-----------	-----------

### Rekapitulace: (dle zadaných sou tovných údaj )

MJ	Množ.	Zm n ná PC	ZC ú etní
----	-------	------------	-----------

MMINSP04

### Inventurní soupis majetku položkový ke dni 18.09.2023

Organiza ní hledisko: Typ: M + O; Datum vy azení: =\_; Nad azené: RADNICE

0201- 1; Místo: 0016 - SKLAD;

T íd ní a sou tování: Nad azené místo, Místo

Zp sob provedení inventury: Dokladová inventura

Datum zahájení inventury: 18.09.2023

Datum ukon ení inventury: 18.09.2023

Mezisou et: 14,00 50 507,00 50 507,00

	MJ	Množ.	Zm n ná PC	ZC ú etní
<b>Místo 0016 - SKLAD</b>	KS	14	50 507,00	50 507,00
<b>Nad azené místo RADNICE</b> 0201- 1	KS	14	50 507,00	50 507,00
<b>Celkem za sestavu:</b>	<b>KS</b>	<b>14</b>	<b>50 507,00</b>	<b>50 507,00</b>
<b>Po et položek celkem:</b>		<b>14</b>	<b>50 507,00</b>	<b>50 507,00</b>

Datum:

Datum:

Datum:

MMINSP04

## Inventurní soupis majetku položkový ke dni 18.09.2023

Organiza ní hledisko: Typ: M + O; Datum vy azení: =\_; Nad azené: RADNICE  
T íd ní a sou tovaní: Nad azené místo, Místo

0201- 1; Místo: 0017 - ŠATNA;

Zp sob provedení inventury: Dokladová inventura

Datum zahájení inventury: 18.09.2023

Datum ukon ení inventury: 18.09.2023

Inv. íslo	Název	Datum za azení	MJ	Množ.	Zm n ná PC	ZC ú etní
<b>Nad azené místo RADNICE 0201- 1</b>						
<b>Místo 0017 - ŠATNA</b>						
01344-0201	PIANINO	01.01.1993	KS	1	985,00	985,00
04230-0201	ALOUN NÁ SEDA KA K ŽE S	29.06.2011	KS	1	3 370,00	3 370,00
<b>Celkem Místo 0017 - ŠATNA</b>			<b>KS</b>	<b>2</b>	<b>4 355,00</b>	<b>4 355,00</b>
<b>Celkem Nad azené místo RADNICE 0201- 1</b>			<b>KS</b>	<b>2</b>	<b>4 355,00</b>	<b>4 355,00</b>
<b>Celkem za sestavu:</b>			<b>KS</b>	<b>2</b>	<b>4 355,00</b>	<b>4 355,00</b>
<b>Po et položek celkem:</b>				<b>2</b>	<b>4 355,00</b>	<b>4 355,00</b>

### Rekapitulace: (dle zadaných sou tovných údaj )

	MJ	Množ.	Zm n ná PC	ZC ú etní
<b>Místo 0017 - ŠATNA</b>	KS	2	4 355,00	4 355,00
<b>Nad azené místo RADNICE 0201- 1</b>	KS	2	4 355,00	4 355,00
<b>Celkem za sestavu:</b>	<b>KS</b>	<b>2</b>	<b>4 355,00</b>	<b>4 355,00</b>
<b>Po et položek celkem:</b>		<b>2</b>	<b>4 355,00</b>	<b>4 355,00</b>

Datum:

Datum:

Datum:

## ČESTNÉ PROHLÁŠENÍ

**zájemce k podání nabídky v rámci zveřejněného záměru výpůjčky nebytových prostor v objektu č.p. 15, Sychrova ulice, Ústí nad Orlicí – Galerie pod radnicí**

<b>Zájemce:</b>	
<b>Statutární zástupce:</b>	
<b>IČ / DIČ:</b>	
<b>Se sídlem:</b>	

**Zájemce čestně prohlašuje, že:**

**nedluží Městu Ústí nad Orlicí nebo jím zřízeným a založeným subjektům žádné finanční prostředky, a dále v plném rozsahu přistupuje na podmínky zveřejněné záměrem výpůjčky nebytových prostor č.j. MUUO/76064/2023/OKT/háj.**

V ....., dne .....

---

podpis osoby oprávněné jednat za zájemce