

## Městský úřad Ústí nad Orlicí

### stavební úřad

Č.j.: **MUOU/50868/2023/SÚ/pk**  
Číslo spisu: 30846/2022  
Spisová značka: **SÚ-SUS-KA/30846/2022**  
Poč. listů: 3  
Poč. příloh: 1  
Poč. lis. př.: 2

Oprávněná úř. osoba: Kalášek Petr  
Tel: 465514344  
E-mail: kalasek@muuo.cz  
Datum: 19. června 2023  
Místo: Ústí nad Orlicí

#### Stavebník

Pardubický kraj, IČO 70892822, Komenského náměstí 125, Pardubice-Staré Město, 530 02 Pardubice 2, zast. Ing. Ivan Šír, projektování dopravních staveb CZ s.r.o., IČO 25962914, Haškova 1714/3, Pražské Předměstí, 500 02 Hradec Králové 2

# OZNÁMENÍ

## O ZAHÁJENÍ SPOLEČNÉHO ÚZEMNÍHO A STAVEBNÍHO ŘÍZENÍ

### VEŘEJNÁ VYHLÁŠKA

Dne 7.12.2022 podal Pardubický kraj, IČO 70892822, Komenského náměstí 125, Pardubice-Staré Město, 530 02 Pardubice 2, zast. Ing. Ivan Šír, projektování dopravních staveb CZ s.r.o., IČO 25962914, Haškova 1714/3, Pražské Předměstí, 500 02 Hradec Králové 2 (dále jen „stavebník“) žádost o vydání společného povolení pro stavbu s názvem: „**Modernizace silnice II/360 Lanšperk - Dolní Dobrouč**“ na pozemku **poz. p. č. 2024/29 trvalý travní porost, 2029/1 lesní pozemek, 2029/4 lesní pozemek, 2030 trvalý travní porost, 2034/2 ostatní plocha, 2034/3 trvalý travní porost, 2041/2 ostatní plocha, 2041/10 orná půda, 2045/2 lesní pozemek, 4278/1 ostatní plocha, 4278/2 ostatní plocha, 4279 ostatní plocha, 4280 ostatní plocha** v katastrálním území Dolní Dobrouč, **73 lesní pozemek, 76/1 ostatní plocha, 266/89 lesní pozemek, 266/91 ostatní plocha, 266/118 lesní pozemek, 266/135 ostatní plocha, 266/136 ostatní plocha, 266/137 ostatní plocha, 266/161 ostatní plocha, 266/162 ostatní plocha, 266/163 ostatní plocha, 266/165 ostatní plocha, 266/166 ostatní plocha, 272 trvalý travní porost, 273 trvalý travní porost, 274/1 trvalý travní porost, 284 lesní pozemek, 285 lesní pozemek, 299/7 lesní pozemek, 299/9 ostatní plocha, 299/11 lesní pozemek, 299/12 ostatní plocha, 299/14 ostatní plocha, 325/1 ostatní plocha, 331/2 ostatní plocha, 331/3 trvalý travní porost, 331/4 trvalý travní porost, 331/5 trvalý travní porost, 331/7 ostatní plocha, 331/10 ostatní plocha, 331/11 ostatní plocha, 331/12 ostatní plocha, 331/13 ostatní plocha, 332/1 trvalý travní porost, 333/3 ostatní plocha, 334/2 ostatní plocha, 335/2 ostatní plocha, 342/2 ostatní plocha, 354/1 trvalý travní porost, 354/2 ostatní plocha, 356/1 trvalý travní porost, 356/2 ostatní plocha, 361/1 trvalý travní porost, 361/2 ostatní plocha, 364/1 trvalý travní porost, 364/2 ostatní plocha, 556 trvalý travní porost, 557 ostatní plocha, 559/1 ostatní plocha, 587/1 ostatní plocha** v katastrálním území Lanšperk. Dnem podání žádosti bylo zahájeno společné územní a stavební řízení ve výše uvedené věci.

### Stavba obsahuje:

Stávající komunikace bude v rozsahu stavby modernizována. Dojde k úplné výměně konstrukčních vrstev komunikace, k zajištění jejího řádného odvodnění a k doplnění jejích součástí a příslušenství. Součástí záměru je novostavba chodníků a nástupišť včetně autobusových zálivů. Součástí stavby budou nové gabionové zárubní zdi a opěrné zdi pro svodidla. Celková délka modernizace komunikace je 1955 m.

Parametry komunikace: Návrhová kategorie: odvozená S7,5/90; Šíře jízdního pruhu: 2x 3,00 m; Odvodňovací proužek: 2x 0,25 m; Bezpečnostní odstup: 2x 0,5 m; Nezpevněná krajnice: 0,75 m bez svodidel a 1,5 m se svodidly.

Stavební objekty:

SO 101 Komunikace II/360 v km 8,500 - 10,455

SO 110 Křižovatka s II/360 a MK v km 8,735

SO 134 Chodníky a nástupiště

SO 251 Gabionová zárubní zeď

SO 252 Opěrné zdi pro svodidla

SO 431 Přeložka nadzemního sdělovacího vedení CETIN

Stavební úřad Městského úřadu Ústí nad Orlicí, který je podle ustanovení § 16 a § 40 odst. 1, odst. 4 písm. a) zákona č. 13/1997 Sb., o pozemních komunikacích, ve znění pozdějších předpisů, a dále dle ustanovení § 15 zákona č. 183/2006 Sb., o územním plánování a stavebním řádu (stavební zákon), ve znění pozdějších předpisů (dále jen „stavební zákon“), speciálním stavebním úřadem pro stavby silnic II. a III. tříd, místních komunikací a veřejně přístupných účelových komunikací, oznamuje v souladu s ustanovením § 94m stavebního zákona zahájení společného územního a stavebního řízení známým účastníkům řízení a dotčeným orgánům.

Projednání společného územního a stavebního řízení je v souladu s ustanovením § 94j až 94p stavebního zákona.

U projednání žádosti o vydání společného povolení, v souladu s ustanovením § 94m odst. 3 stavebního zákona, upouští stavební úřad od ústního jednání, neboť jsou mu dobře známy poměry v území a žádost poskytuje dostatečný podklad pro posouzení stavebního záměru a stanovení podmínek k jeho provádění.

Stavební úřad zároveň v souladu s ustanovením § 94m odst. 3 stavebního zákona stanoví, že účastníci řízení mohou své námítky a dotčené orgány závazná stanoviska uplatnit nejpozději do **15 dnů od doručení tohoto oznámení**.

## POUČENÍ

Závazná stanoviska, která mohou dotčené orgány uplatňovat podle § 4 odst. 4 stavebního zákona, musí být uplatněna nejpozději při ústním jednání, případně při veřejném ústním jednání, jinak se k nim nepřihlíží. Jestliže dojde k upuštění od ústního jednání, musí být uplatněna ve stanovené lhůtě, jinak se k nim nepřihlíží. Nepřihlíží se ani k později uplatněným námítkám.

K závazným stanoviskům a námítkám k věci, o kterých bylo rozhodnuto při vydání územně plánovací dokumentace, se v souladu s ustanovením § 94n odst. 2 stavebního zákona nepřihlíží.

Osoba, která je účastníkem řízení podle § 94k písm. c) až e) stavebního zákona, může uplatňovat námítky proti projednávanému stavebnímu záměru, dokumentaci, způsobu provádění a užívání stavebního záměru nebo požadavkům dotčených orgánů, pokud jimi může být přímo dotčeno jeho vlastnické nebo jiné věcné právo k pozemku nebo stavbě. Obec uplatňuje ve společném územním a stavebním řízení námítky

k ochraně zájmů obce a zájmů občanů obce. Osoba, která je účastníkem řízení podle zvláštního právního předpisu, může v řízení uplatňovat námitky pouze v rozsahu, v jakém je projednávaným stavebním záměrem dotčen veřejný zájem, jehož ochranou se podle zvláštního právního předpisu zabývá. K námitkám, které nesplňují uvedené požadavky, se nepřihlíží. Účastník řízení ve svých námitkách uvede skutečnosti, které zakládají jeho postavení jako účastníka řízení, a důvody podání námitek.

Účastníci řízení mají podle ust. § 36 odst. 3 správního řádu možnost vyjádřit se k podkladům rozhodnutí, a to ve lhůtě **5 dnů po lhůtě pro podání námitek**. Tato lhůta slouží k seznámení se s kompletním spisem před vydáním rozhodnutí a po jejím uplynutí stavební úřad vydá rozhodnutí ve věci. Námitky uplatněné v této lhůtě by byly námitkami opožděnými, k nimž stavební úřad nepřihlíží ve smyslu zásady koncentrace řízení.

Do podkladů pro rozhodnutí mohou účastníci řízení nahlédnout ve lhůtě shora uvedené na Stavebním úřadě Městského úřadu Ústí nad Orlicí v budově radnice v kanceláři č. 309 ve dnech pondělí a středa v době od 8.00 hod. do 11.00 hod. a od 12.00 hod. do 16.30 hod., v ostatních dnech po předchozí telefonické domluvě.

Nechá-li se některý z účastníků řízení zastupovat, předloží jeho zástupce písemnou plnou moc.

Oznámení o zahájení společného územního a stavebního řízení a další úkony v řízení se doručují účastníkům řízení a dotčeným orgánům jednotlivě.

Petr Marčík  
vedoucí stavebního úřadu

Kalášek Petr  
oprávněná úřední osoba

**Příloha:** - situační výkres

#### **Správní poplatek:**

Podle zákona č. 634/2004 Sb., o správních poplatcích, v platném znění, je toto řízení od správního poplatku osvobozeno.

Toto oznámení musí být vyvěšeno okamžitě po jeho obdržení po dobu **15 dnů** (v souladu s ust. § 25 odst. 2 správního řádu) na úřední desce Městského úřadu Ústí nad Orlicí a Obecního úřadu Dolní Dobrouč. Zároveň žádáme o vrácení tohoto dokumentu s uvedením dne vyvěšení a sejmutí, včetně razítka a podpisu.

Současné úřad uvedené obce příslušné k vyvěšení tohoto dokumentu potvrzují, že tato písemnost byla zveřejněna způsobem umožňujícím dálkový přístup (podle věty druhé § 25 odst. 2 správního řádu).

Vyvěšeno dne: ..... Sejmuto dne: .....  
Razítko a podpis orgánu, který potvrzuje vyvěšení a sejmutí rozhodnutí.

#### **Doručí se:**

*Účastníci společného územního a stavebního řízení dle § 94k písm. a) stavebního zákona*

*Stavebník:*

Pardubický kraj, IČO 70892822, Komenského náměstí 125, Pardubice-Staré Město, 530 02 Pardubice 2,  
zast. Ing. Ivan Šír, projektování dopravních staveb CZ s.r.o., IČO 25962914, Haškova 1714/3, Pražské  
Předměstí, 500 02 Hradec Králové 2

*Účastníci společného územního a stavebního řízení dle § 94k písm. b) stavebního zákona*

*Obec, na jejímž území má být požadovaný stavební záměr uskutečněn:*

Obec Dolní Dobrouč, Dolní Dobrouč 380, 561 02 Dolní Dobrouč, ID DS: yz2b3vb

*Účastníci společného územního a stavebního řízení dle § 94k písm. c) a písm. d) stavebního zákona*

*Vlastník stavby a vlastník pozemku, na kterém má být požadovaný stavební záměr uskutečněn, není-li sám stavebníkem nebo ten, kdo má ke stavbě nebo pozemku jiné věcné právo:*

CETIN a.s., Českomoravská 2510/19, Libeň, 190 00 Praha 9, ID DS: qa7425t

ČEPS, a.s., Elektrárenská 774/2, Michle, 101 00 Praha 101, ID DS: seccdqd

ČEZ Distribuce, a. s., Teplická 874/8, Děčín IV-Podmokly, 405 02 Děčín 2, ID DS: v95uqfy

GasNet, s.r.o., Klíšská 940/96, Klíše, 400 01 Ústí nad Labem 1, ID DS: rdxzhzt

zast. GasNet Služby, s.r.o., Plynárenská 499/1, Zábřovice, 602 00 Brno 2, ID DS: jnnyjs6

Obec Dolní Dobrouč, Dolní Dobrouč 380, 561 02 Dolní Dobrouč, ID DS: yz2b3vb

Obec Hnátnice, Hnátnice 87, 561 01 Hnátnice, ID DS: g8pa4p6

Povodí Labe, státní podnik, Víta Nejedlého 951/8, 500 03 Hradec Králové 3, ID DS: dbyt8g2

Správa železnic, státní organizace, Dlážděná 1003/7, Nové Město, 110 00 Praha 1, ID DS: uccchjm

Státní pozemkový úřad, Husinecká 1024/11a, Žižkov, 130 00 Praha 3, ID DS: z49per3

Vodovody a kanalizace Jablonné nad Orlicí, a.s., Slezská 350, 561 64 Jablonné nad Orlicí, ID DS: wr5uy77

Zbyněk Papáček, Dolní Dobrouč 134, 561 02 Dolní Dobrouč

Josef Mařík, Dolní Dobrouč 222, 561 02 Dolní Dobrouč

Správa a údržba silnic Pardubického kraje, Třebovská 333, Hylváty, 562 03 Ústí nad Orlicí 3, ID DS: ffhk8fq

Zdeněk Meixner, Stradouň 58, 538 63 Chroustovice

SILYBA a.s., Dolní Dobrouč 110, 561 02 Dolní Dobrouč, ID DS: ezhgapa

UniCredit Bank Czech Republic and Slovakia, a.s., Želetavská 1525/1, Michle, 140 00 Praha 4, ID DS: pmigtdu

Region Orlicko-Třebovsko, Sychrova 16, 562 01 Ústí nad Orlicí 1, ID DS: nsp5hbg

Jana Židová, Struha 812, 517 54 Vamberk  
Jiří Kubíček, Dolní Dobrouč 585, 561 02 Dolní Dobrouč  
Pavel Vychytil, Lanšperk 6, Dolní Dobrouč, 562 01 Ústí nad Orlicí 1, ID DS: eefhi78  
Radim Dušek, Lanšperk 55, Dolní Dobrouč, 562 01 Ústí nad Orlicí 1  
Jana Mansfeldová, Wolkerova 1107, 562 01 Ústí nad Orlicí 1  
Stanislav Skalický, Lanšperk 40, Dolní Dobrouč, 562 01 Ústí nad Orlicí 1  
Helena Adamcová, Orlice 212, 561 51 Letohrad  
Ludmila Boháčová, Dolní Dobrouč 438, 561 02 Dolní Dobrouč  
Karel Fišer, Dolní Dobrouč 99, 561 02 Dolní Dobrouč  
Radim Fišer, Dolní Dobrouč 99, 561 02 Dolní Dobrouč  
Karel Beran, Hnátnice 204, 561 01 Hnátnice  
Ing. Josef Novák, Dolní Dobrouč 173, 561 02 Dolní Dobrouč  
Adam Langr, Zahradní 1523, 562 01 Ústí nad Orlicí 1  
Kateřina Hejkrliková, Lanšperk 68, Dolní Dobrouč, 562 01 Ústí nad Orlicí 1  
Pavel Pašta, Bratří Štefanů 295/57, Slezské Předměstí, 500 03 Hradec Králové 3  
Dita Paštová, Bratří Štefanů 295/57, Slezské Předměstí, 500 03 Hradec Králové 3  
Karel Beran, Hnátnice 204, 561 01 Hnátnice, ID DS: a27kwz5

*Účastníci společného územního a stavebního řízení dle § 94k písm. e) stavebního zákona - osoba, jejíž vlastnické právo nebo jiné věcné právo k sousedním stavbám anebo sousedním pozemkům nebo stavbám na nich může být společným povolením přímo dotčeno:*

|          |          |          |          |         |         |          |          |         |
|----------|----------|----------|----------|---------|---------|----------|----------|---------|
| Pozemek  | p.p.č.   | 2024/21, | 2041/6,  | 2032,   | 2031/1, | 2041/13, | 2029/2,  | 2041/1, |
| 2041/19, | 2024/30, | 2024/22, | 2041/5,  | 2033,   | 2026/5, | 2041/14, | 2022/1,  |         |
| 2041/11, | 2023/9,  | 2029/6,  | 2041/12, | 2045/1, | 2027,   | 2041/15, | 2031/2,  |         |
| 2024/2,  | 2029/3,  | 2041/20, | 2047,    | 2045/4, | 2039/1, | 2038/8,  | 2041/18, |         |
| 2024/6,  | 2024/5,  | 2041/4,  | 2048/2,  | 2044/2, | 2041/9, | 2024/23, | 2041/3   |         |

v katastrálním území Dolní Dobrouč.

|         |         |         |          |          |         |         |          |         |
|---------|---------|---------|----------|----------|---------|---------|----------|---------|
| Pozemek | p.p.č.  | 347/21, | 2030,    | 266/109, | 266/68, | 76/15,  | 559/7    | 266/33, |
| 331/6,  | 336,    | 299/3,  | 2004,    | 266/70,  | 278,    | 76/13,  | 325/7,   | 70/21,  |
| 347/23, | 330,    | 2009,   | 70/6,    | 266/19,  | 266/5,  | 76/12,  | 559/4,   | 70/20,  |
| 347/22, | 325/10, | 2006,   | 70/7,    | 279,     | 266/6,  | 76/14,  | 283,     | 70/2,   |
| 347/17, | st. 77, | 2001,   | 70/18,   | 266/15,  | 266/44, | 331/3,  | 281,     | 531/1,  |
| 347/15, | 285,    | 2010,   | 266/118, | 559/5,   | 266/7,  | 347/1,  | 266/107, | 79,     |
| 347/16, | 284,    | 2005,   | 266/88,  | 282,     | 266/16, | 347/13, | 266/21,  | 381/2,  |
| 347/18, | 286,    | 2033,   | 266/27,  | 277/3,   | 274/2,  | 347/14, | 280,     | 76/5,   |
| 346,    | 291/1,  | 2000,   | 266/29,  | 266/133, | 76/16,  | 266/32, | 559/3,   | 76/6,   |
| 347/19, | 299/4,  | 2031,   | 266/137, | 266/65,  | 76/17,  | 70/1,   | 266/140, | 276,    |
| 331/1,  | 299/10, | 2025,   | 266/130, | 266/66,  | 75/1,   | 587/1,  | 266/139, |         |
| 340,    | 302/2,  | 2008,   | 266/69,  | 266/67,  | 74/5,   | 587/4,  | 266/138  |         |

v katastrálním území Lanšperk.

*Dotčené orgány:*

Drážní úřad, Wilsonova 300/8, 121 06 Praha 2 - Vinohrady, ID DS: 5mjaatd  
Hasičský záchranný sbor Pardubického kraje, Teplého 1526, 530 02 Pardubice 2, ID DS: 48taa69  
Krajská hygienická stanice Pardubického kraje se sídlem v Pardubicích, územní pracoviště Ústí nad Orlicí, Smetanova 1390, 562 01 Ústí nad Orlicí 1, ID DS: 23wai86  
Krajské ředitelství policie Pardubického kraje Územní odbor Ústí nad Orlicí - dopravní inspektorát, Tvardkova 1191, 562 01 Ústí nad Orlicí 1, ID DS: ndihp32  
Krajský úřad Pardubického kraje, ODSH - oddělení silničního hospodářství a dopravní obslužnosti, Komenského náměstí 125, Pardubice-Staré Město, 530 02 Pardubice 2, ID DS: z28bwu9  
Městský úřad Ústí nad Orlicí, odbor DSH, Sychrova 16, 562 24 Ústí nad Orlicí  
Městský úřad Ústí nad Orlicí, odbor ŽP, Sychrova 16, 562 24 Ústí nad Orlicí  
Ministerstvo obrany, Sekce nakládání s majetkem odbor ochrany územních zájmů, Tychonova 221/1, Hradčany, 160 00 Praha 6, ID DS: hjyaavk  
Obecní úřad Dolní Dobrouč, Dolní Dobrouč 380, 561 02 Dolní Dobrouč, ID DS: yz2b3vb

*Pro vyvěšení na úřední desce:*

Obecní úřad Dolní Dobrouč, Dolní Dobrouč 380, 561 02 Dolní Dobrouč  
Městský úřad Ústí nad Orlicí, Sychrova 16, 562 24 Ústí nad Orlicí

1

|       |       |       |
|-------|-------|-------|
| 03    |       |       |
| 02    |       |       |
| 01    |       |       |
| ZMĚNA | POPIS | DATUM |



## ING. IVAN ŠÍR

PROJEKTOVÁNÍ DOPRAVNÍCH STAVEB CZ s.r.o.  
Haškova 1714/3, 500 02 Hradec Králové, tel: +420 603 181 473, sir@sirivan.cz, www.sirivan.cz

IČ: 259 62 914

investor: Správa a údržba silnic  
Pardubického kraje  
Doubravice 98, 533 53, Pardubice

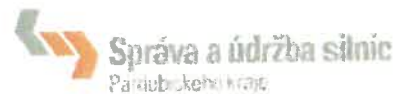

### Modernizace silnice II/360 Lanšperk - Dolní Dobrouč

- |   |   |
|---|---|
| <ul style="list-style-type: none"> <li>■ kraj:<br/>Pardubický</li> <li>■ MÚ / OU:<br/>Lanšperk</li> <li>■ stupeň utajení:<br/>bez utajení</li> <li>■ datum:<br/>05/2020</li> <li>■ zakázkové číslo:<br/>O19010</li> <li>■ stupeň PD:<br/>spol. ÚR + SP</li> </ul> | <ul style="list-style-type: none"> <li>■ odpovědný projektant stavby:<br/>Ing. Ivan Šír</li> <li>■ odpovědný projektant objektu:<br/>Ing. Jan Fiala</li> <li>■ vypracoval:<br/>Ing. Tomáš Doležal</li> <li>■ kontroloval:<br/>Ing. Jan Fiala</li> <li>■ změna číslo:<br/>00</li> <li>■ měřítko:<br/>1:5000</li> </ul> |
|---|---|

*fu*  
*Fiala*

*Fiala*



### SITUAČNÍ VÝKRESY

Situační výkres širších vztahů

C  
1

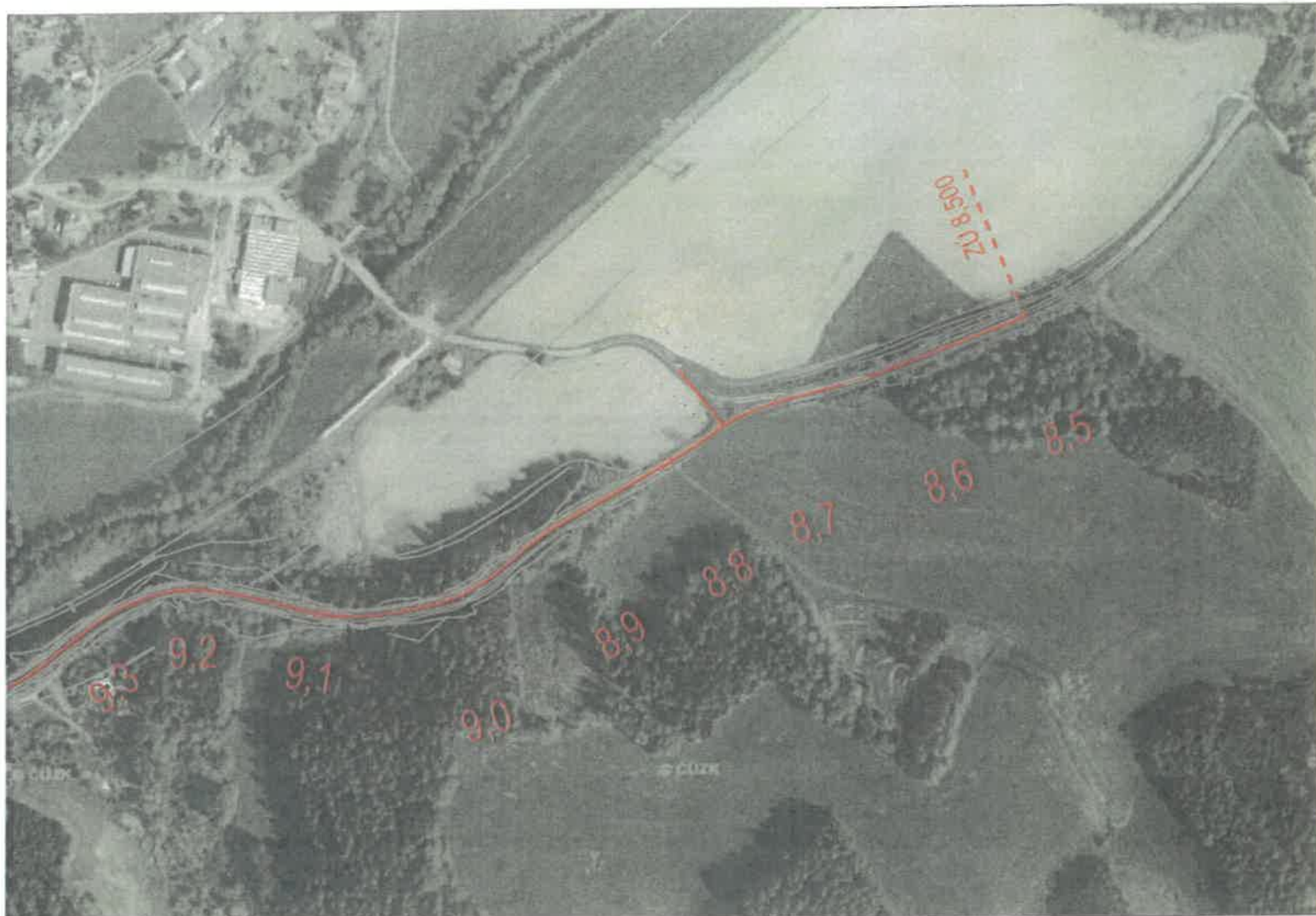

## SITUACE ŠIRŠÍCH VZTAHŮ M 1:50 000

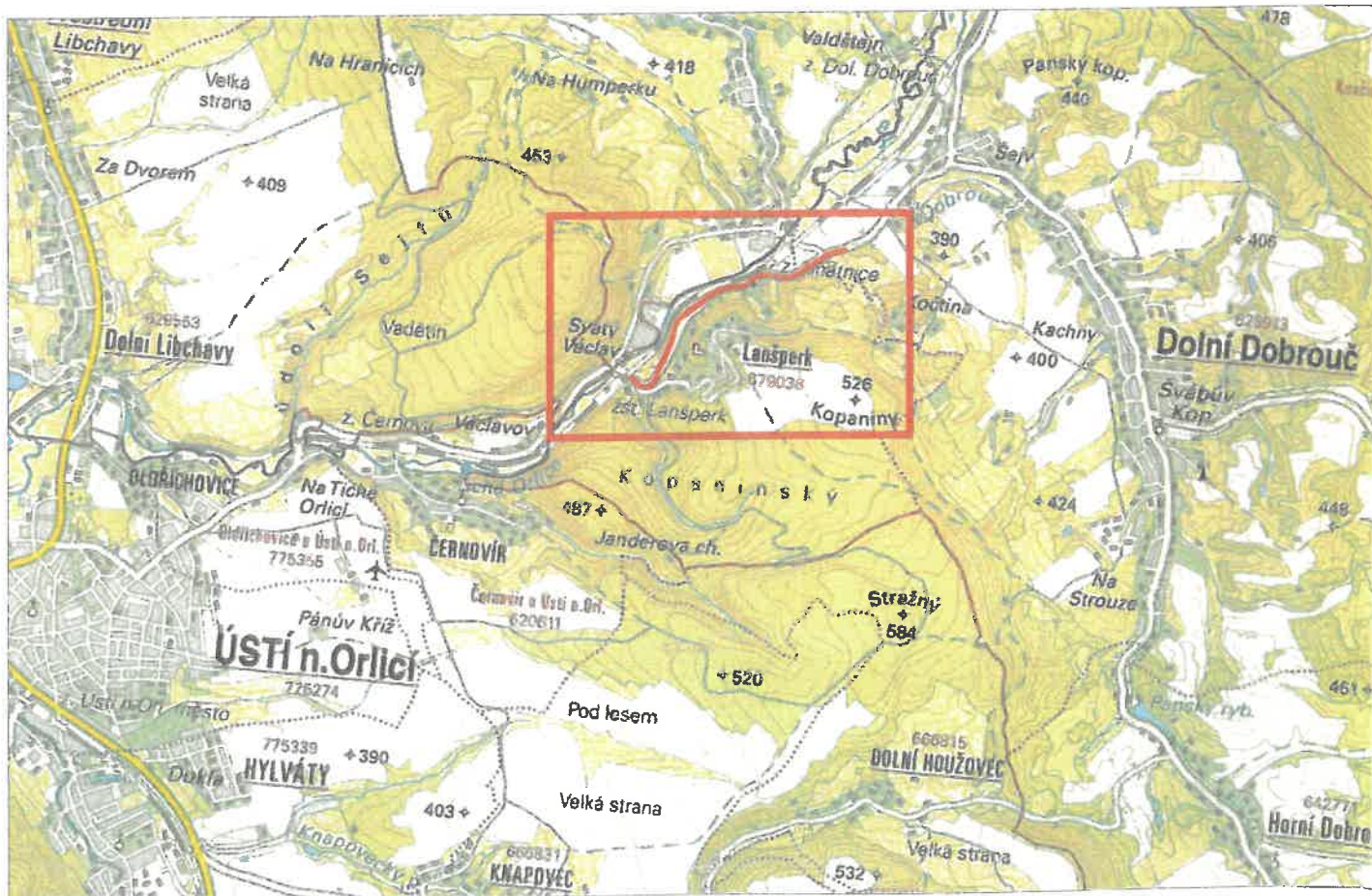



# SITUACE ŠIRŠÍCH VZTAHŮ M 1:200 000

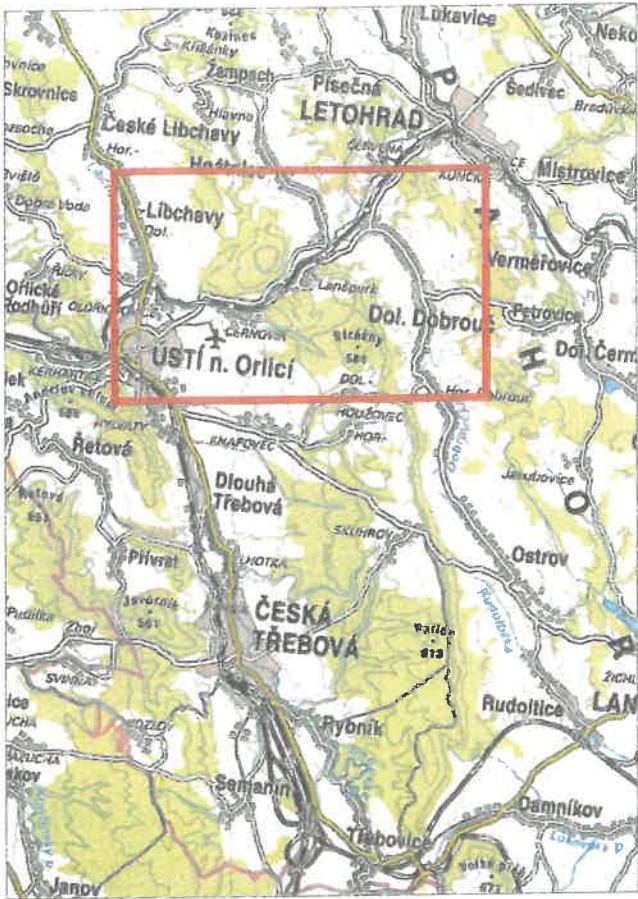

# SITUACE ŠIRŠÍCH VZTAHŮ M 1:5000

