

**Městský úřad Ústí nad Orlicí**  
odbor dopravy, silničního hospodářství a správních agend

Vaše č.j.:  
Ze dne: 25.02.2020

Naše č.j.: MUUO/7134/2020/DSS/ba  
Číslo spisu: 1082/2020  
Spis. značka: dss-uzavír/1082/2020  
Poč. listů: 4  
Poč. příloh: 0  
Poč. lis. př.: 0

Vyřizuje: Miloslava Bartošová  
Tel: 465 514 341  
E-mail: bartosovam@muuo.cz  
Datum: 02.03.2020  
Místo: Ústí nad Orlicí

**GJW Praha spol. s r.o.**

Mezitračová 137/46  
198 00 Praha

## VEŘEJNÁ VYHLÁŠKA

### Opatření obecné povahy stanovení přechodné úpravy provozu na pozemních komunikacích

Městský úřad v Ústí nad Orlicí, odbor dopravy, silničního hospodářství a správních agend, jako věcně a místně příslušný správní úřad dle ustanovení § 124 odst. 6 a § 77 odst. 1 písm. c) zákona č. 361/2000 Sb., o provozu na pozemních komunikacích a o změnách některých zákonů, ve znění pozdějších předpisů (dále jen zákon o silničním provozu), a dle ustanovení § 173 zákona č. 500/2004 Sb., správní řád, ve znění pozdějších předpisů (dále jen správní řád), v návaznosti na ustanovení § 77 odst. 5 zákona o silničním provozu, na základě žádosti společnosti GJW Praha spol. s r.o., Mezitračová 137/46, 198 21 Praha 9, IČ 41192869, kterou na základě plné moci zastupuje společnost LETS DZ s.r.o., 5. května 1378, 516 01 Rychnov nad Kněžnou, IČ 06569030, podané dne 25.02.2020, dále po předchozím písemném vyjádření Policie ČR, Krajské ředitelství policie Pardubického kraje, Dopravní inspektorát Ústí nad Orlicí ze dne 28.02.2020 pod č.j. KRPE-18064-1/ČJ-2020-171106

stanovuje  
přechodnou úpravu provozu

na silnici II/360, sil. III/3606, místních a veřejně přístupných účelových komunikacích v obci Dolní Dobrouč, v obci Hnátnice, místních a veřejně přístupných účelových komunikacích v obci Ústí nad Orlicí, místních komunikacích v obci Libchavy-Dolní Libchavy, v souvislosti s uzavírkou železničních přejezdů a objížďkou takto:

železniční přejezd P5196 na veřejně přístupné účelové komunikaci do pole mezi obcí Dolní Dobrouč-Valdštejn a Červená v termínu **08.03.2020**

železniční přejezd P5197 na veřejně přístupné účelové komunikaci u zastávky v obci Dolní Dobrouč v termínu **09.03.2020 (IP 22 umístěno od 01.03.2020)**

adresa: Sychrova 16, 562 24 Ústí nad Orlicí  
tel.: +420 465 514 111  
fax: +420 465 525 563

IČ: 00279676 DIČ: CZ00279676  
email: podatelna@muuo.cz  
web: <http://www.ustinadorlicí.cz>

bankovní spojení:  
KB Ústí nad Orlicí, č.ú.: 19-420611/0100  
ID datové schránky: bxcbwmg

**železniční přejezd P5200 na silnici II/360 v obci Dolní Dobrouč-Lanšperk v termínu 09.03.2020 (IP 22 umístěno od 01.03.2020)**

**železniční přejezd P5201 na veřejně přístupné účelové komunikaci v obci Ústí nad Orlicí-Václavov v termínu 09.03.2020**

**železniční přejezd P5202 na místní komunikaci v obci Ústí nad Orlicí-Černovír v termínu 10.03.2020 (IP 22 umístěno od 01.03.2020)**

**železniční přejezdy P5204 (Cakle), P5205 (u zastávky) na místní komunikaci v obci Libchavy-Dolní Libchavy v termínu 10.03.2020 (IP 22 umístěno od 01.03.2020)**

**železniční přejezd P5206 (u nadjezdu) na místní komunikaci v obci Libchavy-Dolní Libchavy v termínu 11.03.2020 (IP 22 umístěno od 01.03.2020)**

**železniční přejezd P5208 na veřejně přístupné účelové komunikaci na Ameriku (zahrádky) v obci Ústí nad Orlicí v termínu 11.03.2020 (IP 22 umístěno od 01.03.2020)**

**Další podmínky pro osazení přechodné úpravy provozu:**

- 1) Dopravní značení bude umístěno na silnicích, místní a veřejně přístupných účelových komunikacích dle přiložených situací odsouhlasených Policií ČR, Krajské ředitelství policie Pardubického kraje, Dopravní inspektorát Ústí nad Orlicí ze dne 28.02.2020 pod č.j. KRPE-18064-1/ČJ-2020-171106. Situace jsou nedílnou součástí tohoto stanovení.
- 2) Přenosné dopravní značky musí být umístěny na sloupcích červeno-bíle pruhovaných, pruhy mají šířku 100 – 200 mm, spodní okraj přenosné dopravní značky musí být min. 0,6 m nad niveletou vozovky.
- 3) Přenosné dopravní značky musí být v reflexním provedení a musí být osazeny s dostatečnou stabilitou proti povětrnostním podmínkám a jiným vlivům. Přechodné dopravní značení musí být udržováno pravidelným čištěním a obnovou v náležitém stavu, tak aby byla zajištěna jejich včasná viditelnost a správná čitelnost.
- 4) Barevně i provedením musí dopravní značky odpovídat ČSN EN 12899-1 a přílohám vyhlášky č. 294/2015 Sb., kterou se provádějí pravidla provozu na pozemních komunikacích.
- 5) Umístění přenosných dopravních značek musí splňovat podmínky stanovené v TP 66 Zásady pro označení pracovních míst na pozemních komunikacích schválené MD pod č.j. 21/2015-120-TN/1 ze dne 12.03.2015 s účinností od 01.04.2015.
- 6) Viditelnost DZ musí být zajištěna mimo obec ze vzdálenosti 100 m a v obci z 50 m.
- 7) Instalací DZ nesmí dojít k narušení nadzemních a podzemních inženýrských sítí.
- 8) Dopravní značení bude instalováno odbornou firmou LETS DZ s.r.o., 5. května 1378, Rychnov nad Kněžnou na náklady žadatele a bude umístěno po dobu uzavírek železničních přejezdů ve výše uvedených termínech.
- 9) Odpovědná osoba za umístění a odbornou montáž dopravního značení dle tohoto stanovení, následně jeho kontrolu a údržbu po celou dobu přechodné úpravy provozu je pan Jiří Lorenc, fa LETS DZ s.r.o., Rychnov nad Kněžnou, tel. 606642987, Pavel Heinrich, fa GJW Praha spol. s r.o., Praha, tel. 602173738.

Městský úřad – odbor dopravy, silničního hospodářství a správních agend si vyhrazuje právo toto stanovení změnit nebo doplnit, pokud si to bude vyžadovat veřejný zájem resp. bezpečnost a plynulost silničního provozu.

#### **Odůvodnění**

Městský úřad v Ústí nad Orlicí, odbor dopravy, silničního hospodářství a správních agend stanovil přechodnou úpravu provozu na základě návrhu žadatele. Přechodné dopravní značení bude umístěno na silnici II/360, sil. III/3606, místních a veřejně přístupných účelových komunikacích v obci Dolní Dobrouč, v obci Hnátnice, místních a veřejně přístupných účelových komunikacích v obci Ústí nad Orlicí, místních komunikacích v obci Libchavy-Dolní Libchavy, v souvislosti s uzavírkou železničních přejezdů a objížďkou, z důvodu stavby „Oprava traťové koleje Letohrad – Ústí nad Orlicí a Letohrad – Lichkov“.

Rozmístění dopravního značení bylo projednáno s dotčeným orgánem Policie ČR dle ustanovení § 77 odst. 2 písm. b) zákona o silničním provozu.

V souladu s ustanovením § 77 odst. 5 zákona o silničním provozu správní úřad opatření obecné povahy nedoručuje a nevyzývá dotčené osoby k podání připomínek a námitek.

#### **Poučení**

Opatření obecné povahy se oznamuje veřejnou vyhláškou a nabývá účinnosti pátým dnem po dni vyvěšení veřejné vyhlášky. Proti opatření obecné povahy nelze podat opravný prostředek.

lic. Jaroslav Škarka  
vedoucí odboru

Za správnost vyhotovení  
Miloslava Bartošová, referentka odboru (oprávněná úřední osoba)

Toto oznámení musí být vyvěšeno po dobu 15 dnů na úřední desce.

Vyvěšeno dne: .....

Sejmuto dne: .....

.....

Razítko, podpis oprávněné úřední osoby potvrzující vyvěšení a sejmutí na úřední desce.

**Doručí se:**

GJW Praha spol. s r.o., Mezitřaťová 137/46, 198 21 Praha 9  
LETS DZ s.r.o., 5. května 1378, 516 01 Rychnov nad Kněžnou  
Správa železniční dopravní cesty s.o., Oblastní ředitelství HK, U Fotochemy 259, Hradec Králové  
Správa a údržba silnic Pk, Třebovská 333, Ústí nad Orlicí  
Region Orlicko-Třebovsko, Sychrova 16, Ústí nad Orlicí  
Vladislava Carbová, Na Tiché Orlicí, Ústí nad Orlicí  
Město Ústí nad Orlicí  
Obec Libchavy (také k vyvěšení na úřední desce)  
Obec Hnátnice (také k vyvěšení na úřední desce)  
Obec Dolní Dobrouč (také k vyvěšení na úřední desce)

**Na vědomí:**

Hasičský záchranný sbor, Pardubického kraje, územní odbor Ústí nad Orlicí-Hylváty  
Zdravotnická záchranná služba Pardubického kraje, Ústí nad Orlicí – Hylváty 474  
Nemocnice Pardubického kraje a.s., Orlickoústecká nemocnice, Ústí nad Orlicí  
ČSAD Ústí nad Orlicí a.s., Třebovská 330, Ústí nad Orlicí

**Dotčené orgány státní správy:**

Policie ČR, Krajské ředitelství policie Pardubického kraje, dopravní Inspektorát Ústí nad Orlicí  
Krajský úřad Pardubického kraje, Odbor dopravy a SH, oddělení silničního hospodářství a dopravní  
obslužnosti, Komenského nám. 125, Pardubice

adresa: Sychrova 16, 562 24 Ústí nad Orlicí  
tel.: +420 465 514 111  
fax: +420 465 525 563

IČ: 00279676 DIČ: CZ00279676  
email: podatelna@muuo.cz  
web: <http://www.ustinadorlicl.cz>

bankovní spojení:  
KB Ústí nad Orlicí, č.ú.: 19-420611/0100  
ID datové schránky: bxcbwmg

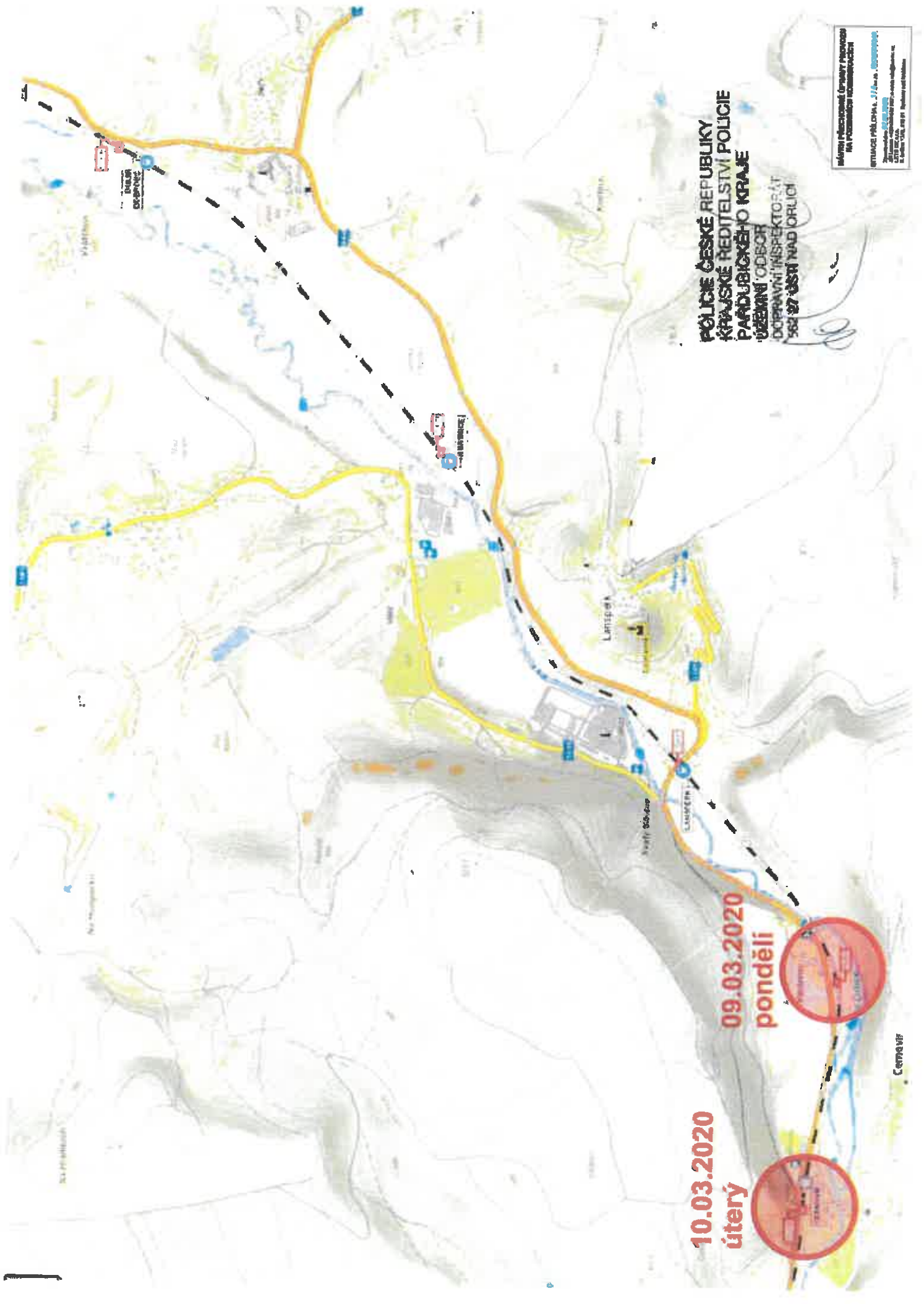

**10.03.2020  
úterý**

**09.03.2020  
pondělí**

**POLICIE ČESKÉ REPUBLIKY  
KRAJSKÉ ŘEDITELSTVÍ POLICIE  
PARDUBICKÉHO KRAJE  
OŠETŘENÍ ODBOJ  
DOPRAVNÍ INSPEKTOŘÁT  
562 27 ÚSTÍ NAD ORLICI**

**OPRAVA PŘÍLOHY 1/1/16-18 0000000000**  
 Místní příkazce Územní policie  
 NA PARDUBICKÉM KRAJI  
 Místní příkazce Územní policie  
 NA PARDUBICKÉM KRAJI  
 Místní příkazce Územní policie  
 NA PARDUBICKÉM KRAJI

Cernošice

MÁVRA PŘEZRAČNÉ ÚPRAVY PRŮVODY  
NA POZEMNÍ KOMUNIKACI

SETLUNICE PŘÍLoha k 224/Sp.uz.  
Zpracováno dne 02.03.2020  
JIT Lomná 4028 028 028 028, e-mail: info@jit.cz  
JIT Lomná 4028 028 028 028, e-mail: info@jit.cz  
B. Lomná 1000, 028 028 028 028, e-mail: info@jit.cz

od 01.03.2020  
do 10.03.2020  
P5202



STÁVAJÍCÍ  
DOPRAVNÍ  
ZNAČKY  
K ZAKRYTÍ



VE STEJNÉM MÍSTĚ  
DOPLNĚNÍ DZ

NÁVRH PRÁVNÍ ÚPRAVY PROJEKTU  
NA POZEMNÍCH KOMUNIKACÍCH

SITUACE PŘEJÍŽKA č. 117/19 m.  
Zpracováno dne 27.03.2020

Průběh a výška vozovky, výhledové značky  
a dopravní značení, výhledové značky  
a dopravní značení, výhledové značky  
a dopravní značení

10. 03. 2020

P5202



**POZOR**  
NEBEZPEČÍ PŘEJEZDU  
ZEMNÍHO  
VÝSLUNNÍ  
10.03.2020

**POZOR**  
NEBEZPEČÍ PŘEJEZDU  
VÝSLUNNÍ  
10.03.2020

**STÁVAJÍCÍ  
DOPRAVNÍ  
ZNAČKY  
K ZAKRYTÍ**

**VE STEJNÉM MÍSTĚ  
DOPLNĚNÍ DZ**

NAKRESA PRILUČENOSTI OBYVAJŠEHO POUŽITIA  
NA POUČENOSTI VYUŽITIA ÚZEMIA

STUŽKA PRŮJEMNÁ 1:10000

Zpracováno dle STN 82:01/02  
a) 1:50000 a 1:25000 (STN 82:01/02)  
b) 1:10000 (STN 82:01/02)  
c) 1:5000 (STN 82:01/02)

09.03.2020

P5201





Informační středisko Český pohraniční územní oddělení  
na pozemních komunikacích  
SITUACE PRAHA - ÚSTÍ  
Správní území ÚSTÍ nad Orlicí  
Územní oddělení ÚSTÍ nad Orlicí  
Územní oddělení ÚSTÍ nad Orlicí  
Územní oddělení ÚSTÍ nad Orlicí

POLICIE ČESKÉ REPUBLIKY  
KRAJSKÉ ŘEDITELSTVÍ POLICIE  
PARDUBICKÉHO KRAJE  
ÚZEMNÍ ODBOR  
SPRÁVNÍ INSPEKTORÁT  
552 07 ÚSTÍ NAD ORLICÍ

**08.03.2020  
neděle**

**09.03.2020  
pondělí**

**09.03.2020  
pondělí**

Dolní  
Dobrouč

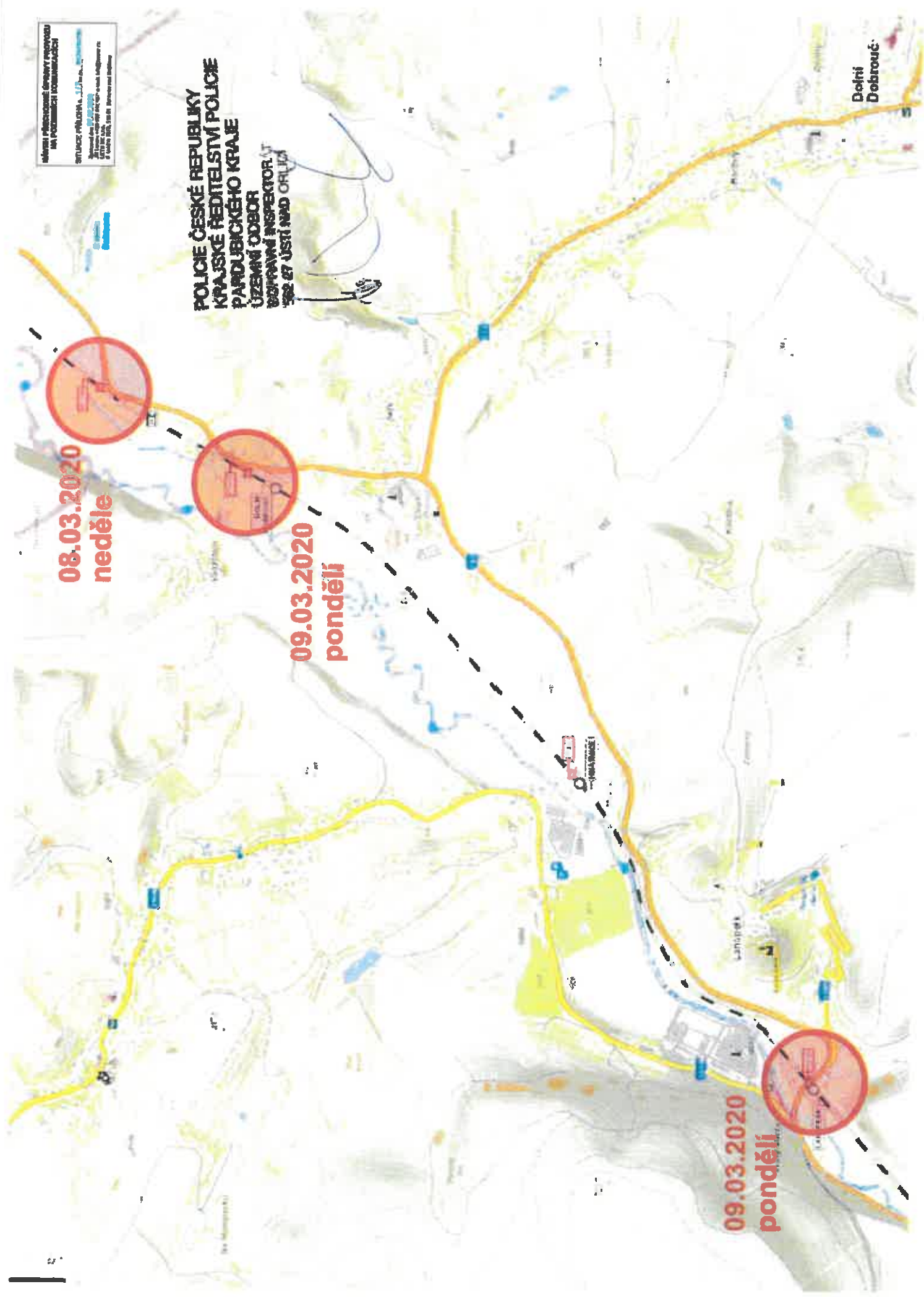

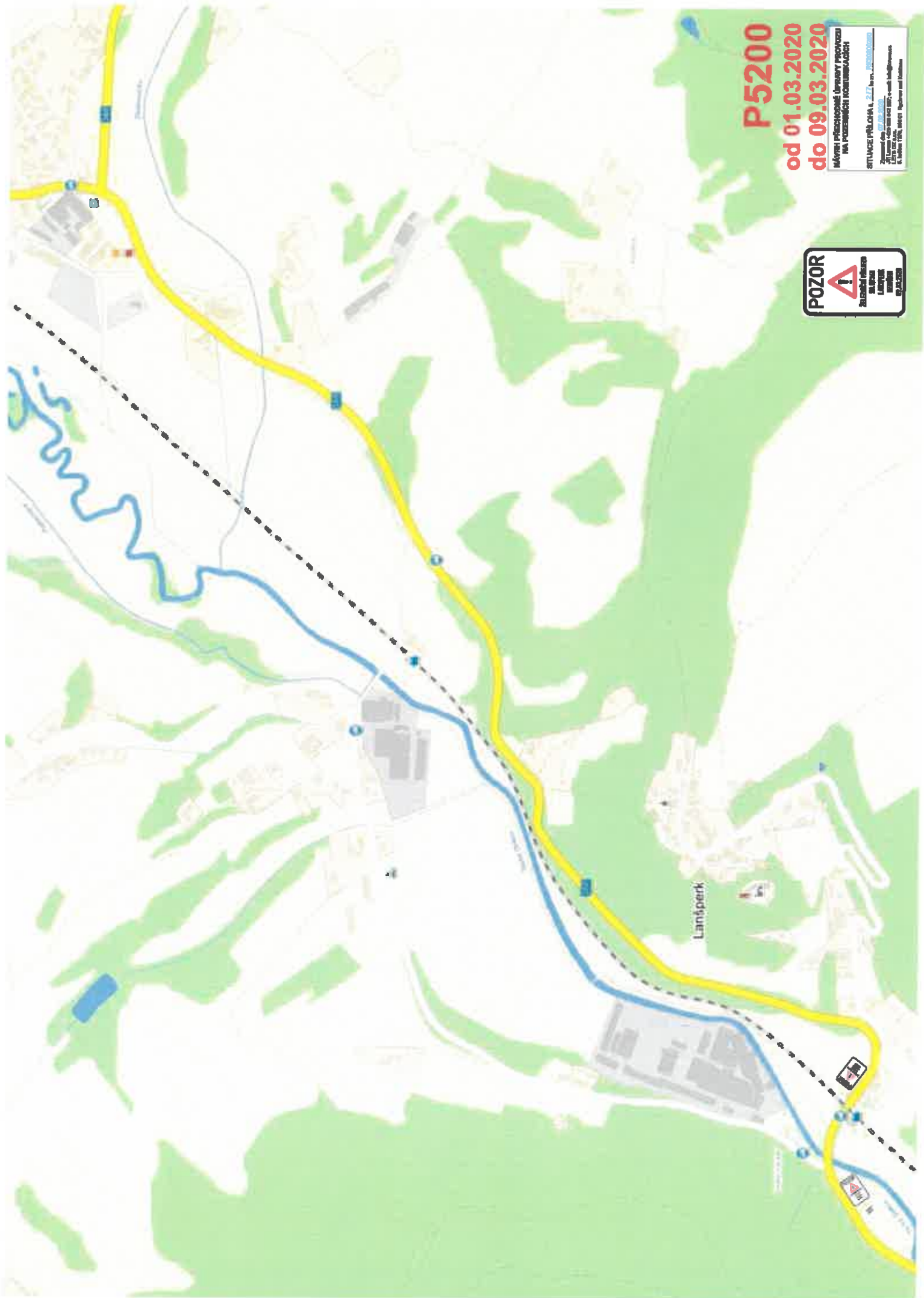

**P5200**

**od 01.03.2020  
do 09.03.2020**

**Infraštruktúrný projekt  
NA POCESNÍCH KONTROLÁCH**

**SITUACE PŘELOHA, a.s. | IČ: 252 20 123 | IČ DPH: 252 20 123  
Základní územní plán  
Územní plán č. 1/2019  
Územní plán č. 1/2019  
Územní plán č. 1/2019**





Místní předschválené územní rozhodnutí  
NA POZEMNÍCH KOMUNIKACÍCH

STAVBA PŘELOHA A.JZ. na m. k. P5197

Stavba je realizována v rámci veřejné správy  
a její realizace není podmínkou pro vydání územního rozhodnutí  
dle § 184 odst. 1 písm. b) zákona č. 183/2003 Sb., o územní příslušnosti  
územní samosprávy vyššího stupně a o územním řízení a o řízení  
stavby a o územní příslušnosti územní samosprávy nižšího stupně  
a o územním řízení a o řízení stavby a o územní příslušnosti územní  
samosprávy nižšího stupně

**od: 01.03.2020**  
**do: 09.03.2020**  
**P5197**

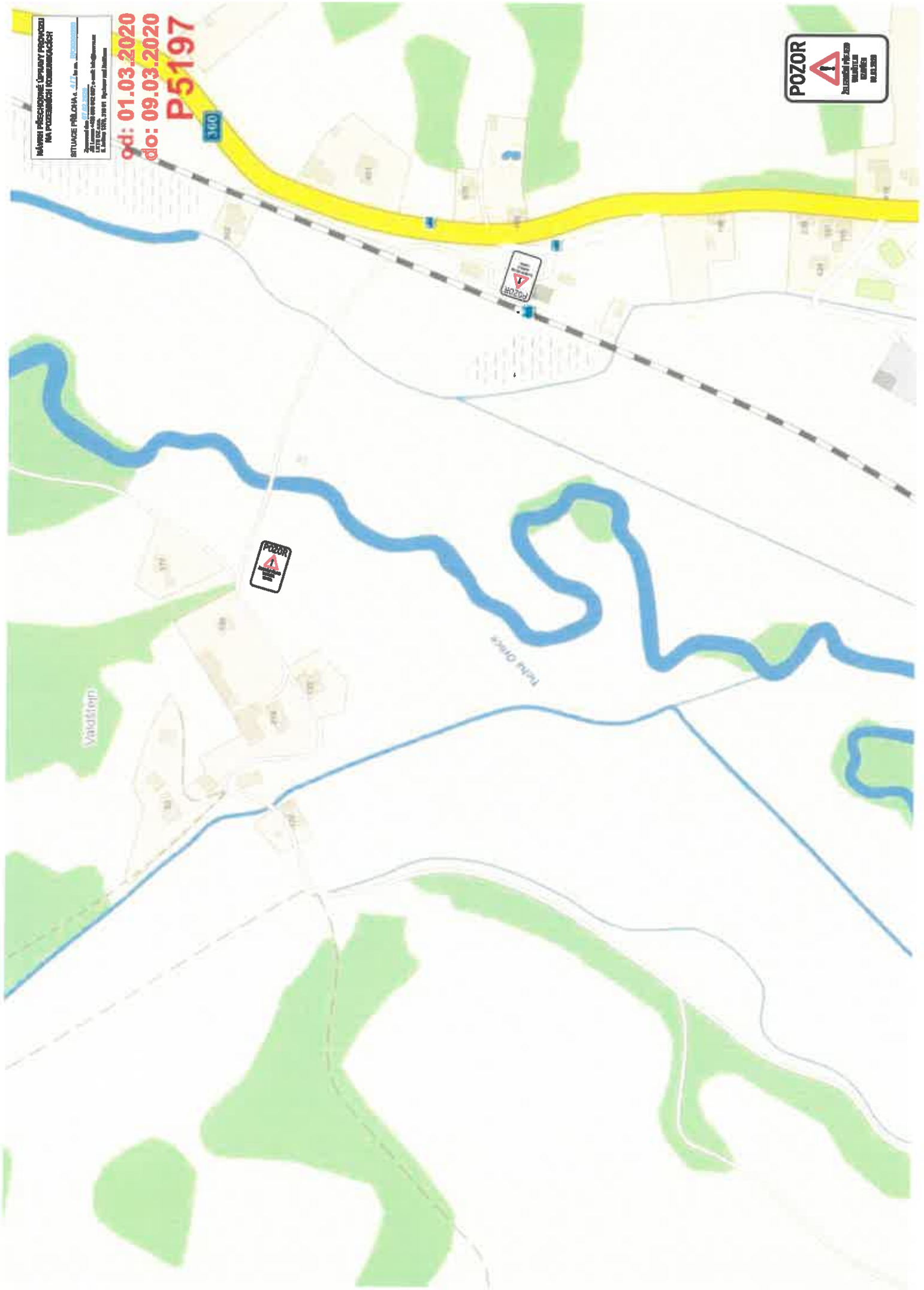

Václavský

Trhlovice

300

Hnátrnice

Doňní  
Dobrouč

Lanšperk

Městský úřad Dobruč  
na pozemních komunikacích  
STAVBA PĚŠINÁŘŮ, s.r.l., IČ 00000000  
Zpracováno dle ÚPVS Dobruč  
1:10 000, 1:10 000, 1:10 000  
L. 1. vydání 1994, 1:10 000 a 1:10 000

09. 03. 2020

P5197

**POZOR**  
na uložení třesáků  
10.03.2020

**STÁVAJÍCÍ  
DOPRAVNÍ  
ZNAČKY  
K ZAKRYTÍ**

**POZOR**  
na uložení třesáků  
09.03.2020

**VE STEJNÉM MÍSTĚ  
DOPLNĚNÍ DZ**



MÁVROVÝ PRŮJEDNĚNÍ ÚPRAVY PRŮJEDNĚNÍ  
NA PRŮJEDNĚNÍ KONTAKTŮ  
STAVBA PRŮJEDNĚNÍ  
Zpracoval: 09.03.2020  
M. Křiváček - 002 602 027 - e-mail: křivacek@stavby.cz  
M. Křiváček - 002 602 027 - e-mail: křivacek@stavby.cz

99. 03. 2020  
P5197

**POZOR**  
ZAKRYTÍ PRŮJEDNĚNÍ  
10.03.2020



VE STEJNÉM MÍSTĚ  
DOPLNĚNÍ DZ

**POZOR**  
ODJÍŽDĚNÍ TRASA  
AUTOMOBILŮ  
10.03.2020

STÁVAJÍCÍ  
DOPRAVNÍ  
ZNAČKY  
K ZAKRYTÍ



03.03.2020

P5196

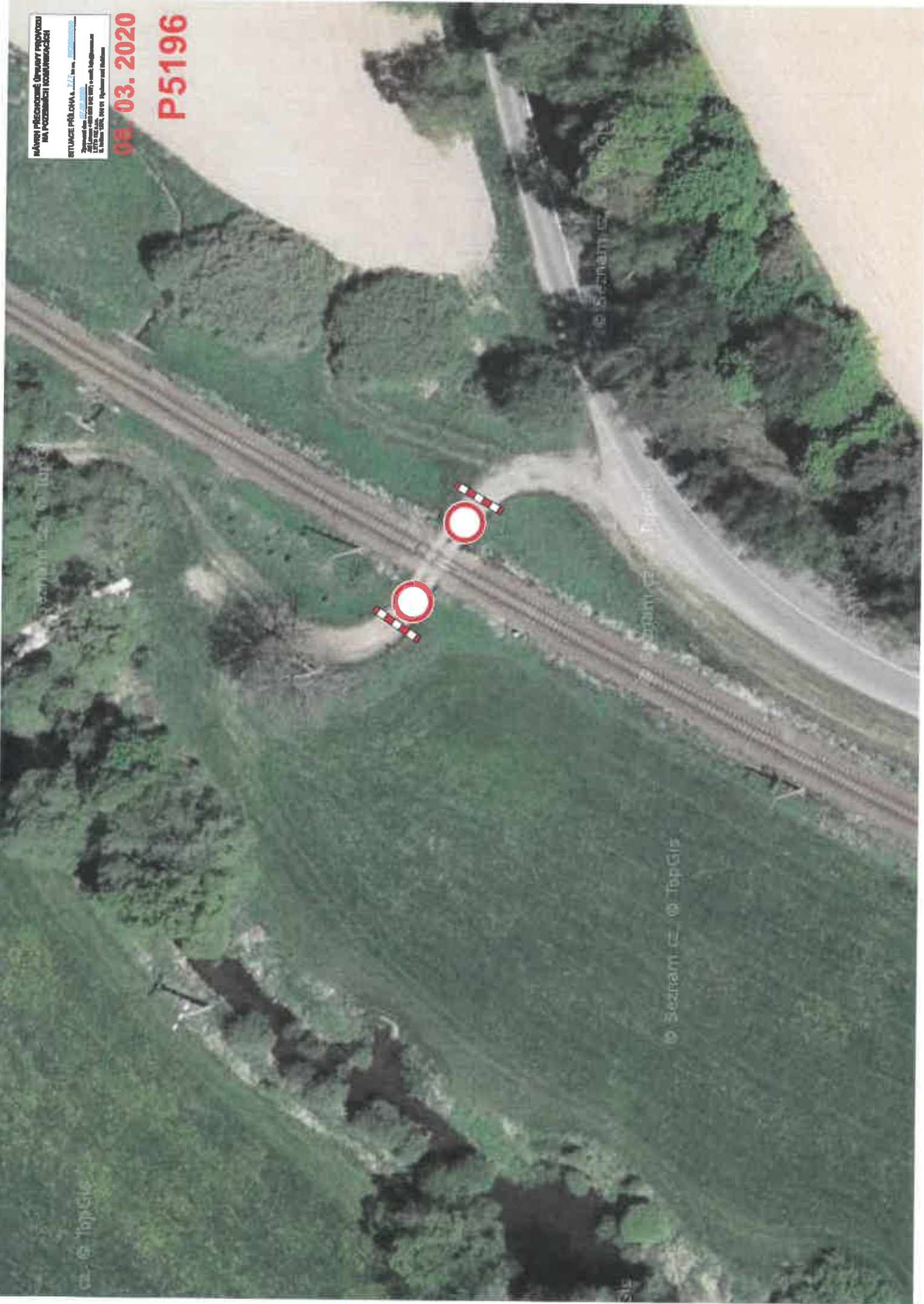

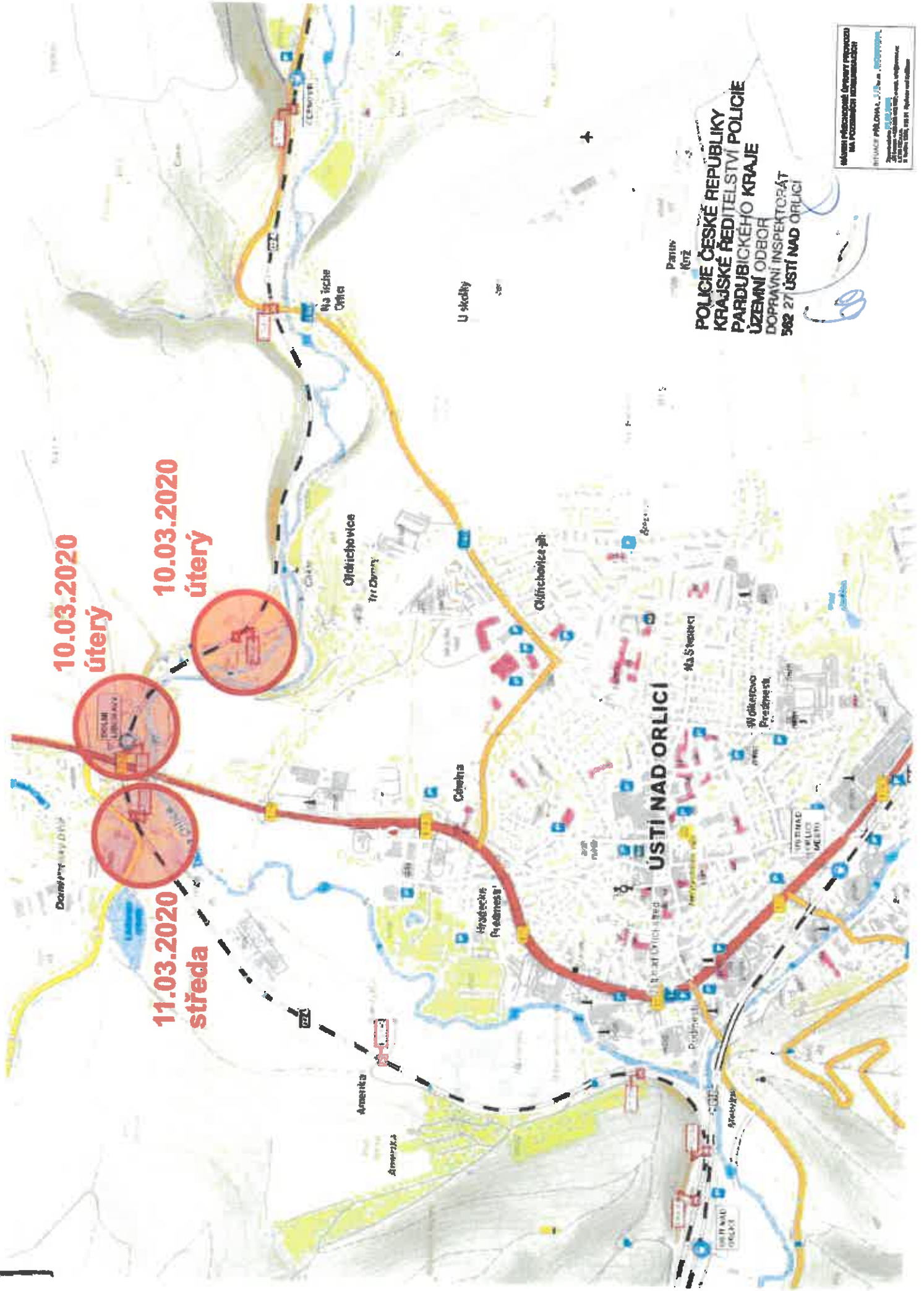

**10.03.2020  
úterý**

**10.03.2020  
úterý**

**11.03.2020  
středa**

**POLICIE ČESKÉ REPUBLIKY  
KRAJSKÉ ŘEDITELSTVÍ POLICIE  
PARDUBICKEHO KRAJE  
ÚZEMNÍ ODBOR  
DOPRAVNÍ INSPEKTORÁT  
502 27 ÚSTÍ NAD ORLICÍ**

Mapa je informační, Územní oddělení  
na pozemních komunikacích  
Městské policie Ústí nad Orlicí  
Zpracováno: 01.03.2020  
Územní oddělení na pozemních komunikacích  
Ústí nad Orlicí, 502 27, Ústí nad Orlicí



szkoleniowy i techniczny, opracowany przez  
Instytut Techniczny Wojsk Lotniczych  
Instytut Techniczny Wojsk Lotniczych  
ul. Piłsudskiego 100, 01-141 Warszawa  
tel. 22 62 24 10 00, 22 62 24 10 01, 22 62 24 10 02  
e-mail: i.techniczny@iwil.mil.pl

04.01.03.2020  
05.11.03.2020  
P5204  
P5205  
P5206



P5204



P5205



P5206

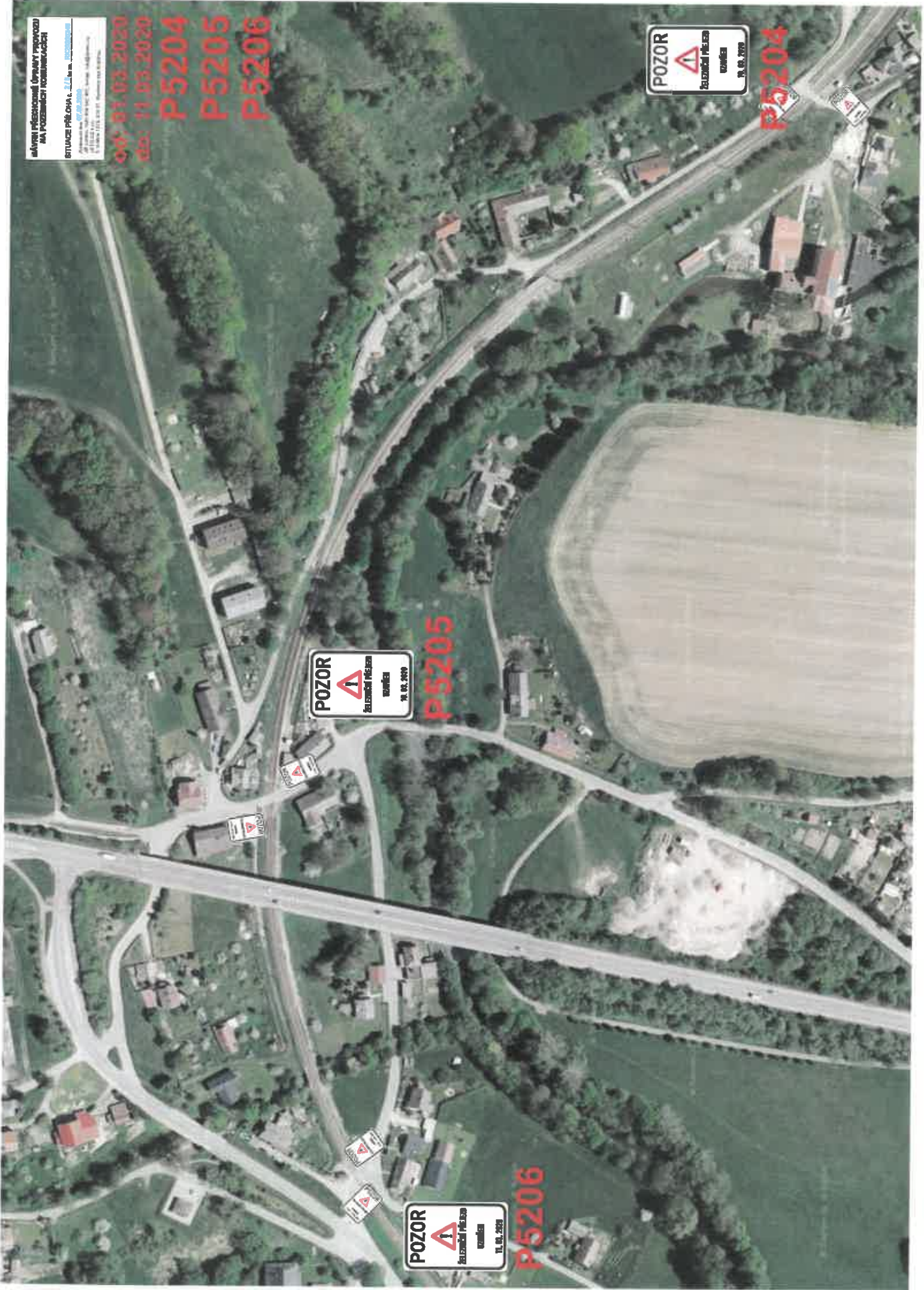

MAVON ERU ČESKOSLOVENSKÉJÍ REPUBLIKY  
NA POZEMKOVÉJÍ KATASTRALNÍ MAPĚ  
STAVACE PŘÍLOHA 2.1.1  
Doplnění č. 02.03.2020  
Příloha 2.1.1.1  
Příloha 2.1.1.2  
Příloha 2.1.1.3  
Příloha 2.1.1.4  
Příloha 2.1.1.5  
Příloha 2.1.1.6  
Příloha 2.1.1.7  
Příloha 2.1.1.8  
Příloha 2.1.1.9  
Příloha 2.1.1.10  
Příloha 2.1.1.11  
Příloha 2.1.1.12  
Příloha 2.1.1.13  
Příloha 2.1.1.14  
Příloha 2.1.1.15  
Příloha 2.1.1.16  
Příloha 2.1.1.17  
Příloha 2.1.1.18  
Příloha 2.1.1.19  
Příloha 2.1.1.20  
Příloha 2.1.1.21  
Příloha 2.1.1.22  
Příloha 2.1.1.23  
Příloha 2.1.1.24  
Příloha 2.1.1.25  
Příloha 2.1.1.26  
Příloha 2.1.1.27  
Příloha 2.1.1.28  
Příloha 2.1.1.29  
Příloha 2.1.1.30  
Příloha 2.1.1.31  
Příloha 2.1.1.32  
Příloha 2.1.1.33  
Příloha 2.1.1.34  
Příloha 2.1.1.35  
Příloha 2.1.1.36  
Příloha 2.1.1.37  
Příloha 2.1.1.38  
Příloha 2.1.1.39  
Příloha 2.1.1.40  
Příloha 2.1.1.41  
Příloha 2.1.1.42  
Příloha 2.1.1.43  
Příloha 2.1.1.44  
Příloha 2.1.1.45  
Příloha 2.1.1.46  
Příloha 2.1.1.47  
Příloha 2.1.1.48  
Příloha 2.1.1.49  
Příloha 2.1.1.50  
Příloha 2.1.1.51  
Příloha 2.1.1.52  
Příloha 2.1.1.53  
Příloha 2.1.1.54  
Příloha 2.1.1.55  
Příloha 2.1.1.56  
Příloha 2.1.1.57  
Příloha 2.1.1.58  
Příloha 2.1.1.59  
Příloha 2.1.1.60  
Příloha 2.1.1.61  
Příloha 2.1.1.62  
Příloha 2.1.1.63  
Příloha 2.1.1.64  
Příloha 2.1.1.65  
Příloha 2.1.1.66  
Příloha 2.1.1.67  
Příloha 2.1.1.68  
Příloha 2.1.1.69  
Příloha 2.1.1.70  
Příloha 2.1.1.71  
Příloha 2.1.1.72  
Příloha 2.1.1.73  
Příloha 2.1.1.74  
Příloha 2.1.1.75  
Příloha 2.1.1.76  
Příloha 2.1.1.77  
Příloha 2.1.1.78  
Příloha 2.1.1.79  
Příloha 2.1.1.80  
Příloha 2.1.1.81  
Příloha 2.1.1.82  
Příloha 2.1.1.83  
Příloha 2.1.1.84  
Příloha 2.1.1.85  
Příloha 2.1.1.86  
Příloha 2.1.1.87  
Příloha 2.1.1.88  
Příloha 2.1.1.89  
Příloha 2.1.1.90  
Příloha 2.1.1.91  
Příloha 2.1.1.92  
Příloha 2.1.1.93  
Příloha 2.1.1.94  
Příloha 2.1.1.95  
Příloha 2.1.1.96  
Příloha 2.1.1.97  
Příloha 2.1.1.98  
Příloha 2.1.1.99  
Příloha 2.1.1.100

17. 03. 2020

P5206

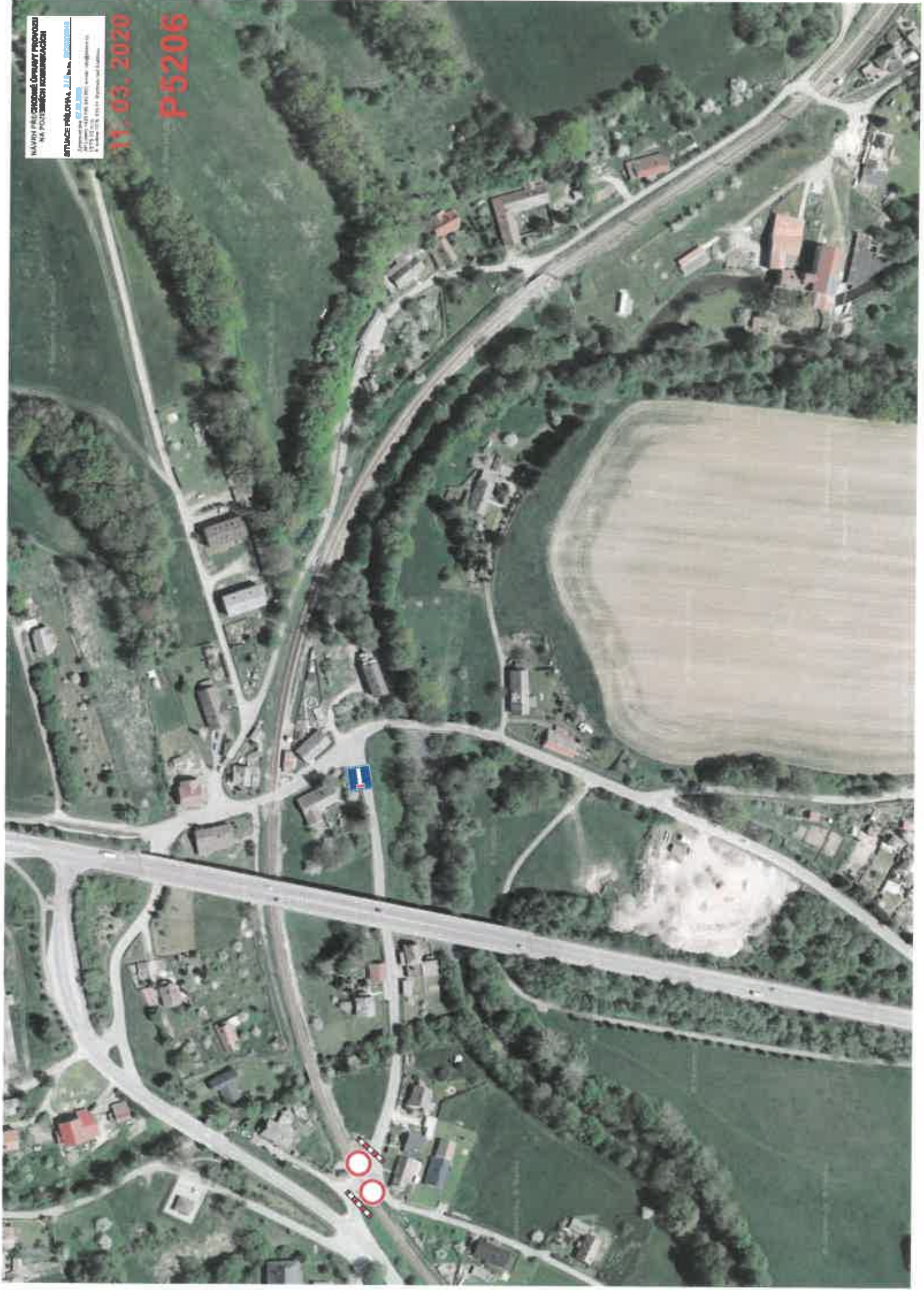

službu zabezpečuje územný inžinier  
NA POZEMSKÝCH KOMUNIKÁCIÁCH

BRATISLAVA P5204  
BRATISLAVA P5205

10. 03. 2020

P5204  
P5205

**POZOR**  
NA VEŠTENIE  
AUTOMATY  
10.03.2020

VEŠTENIE  
10.03.2020

STAVBA  
MOPASOV  
K ZÁVERŠU



NEVOZ  
DOPRAVA  
TRUCKY



NEVOZ  
DOPRAVA  
TRUCKY



NEVOZ  
DOPRAVA  
TRUCKY

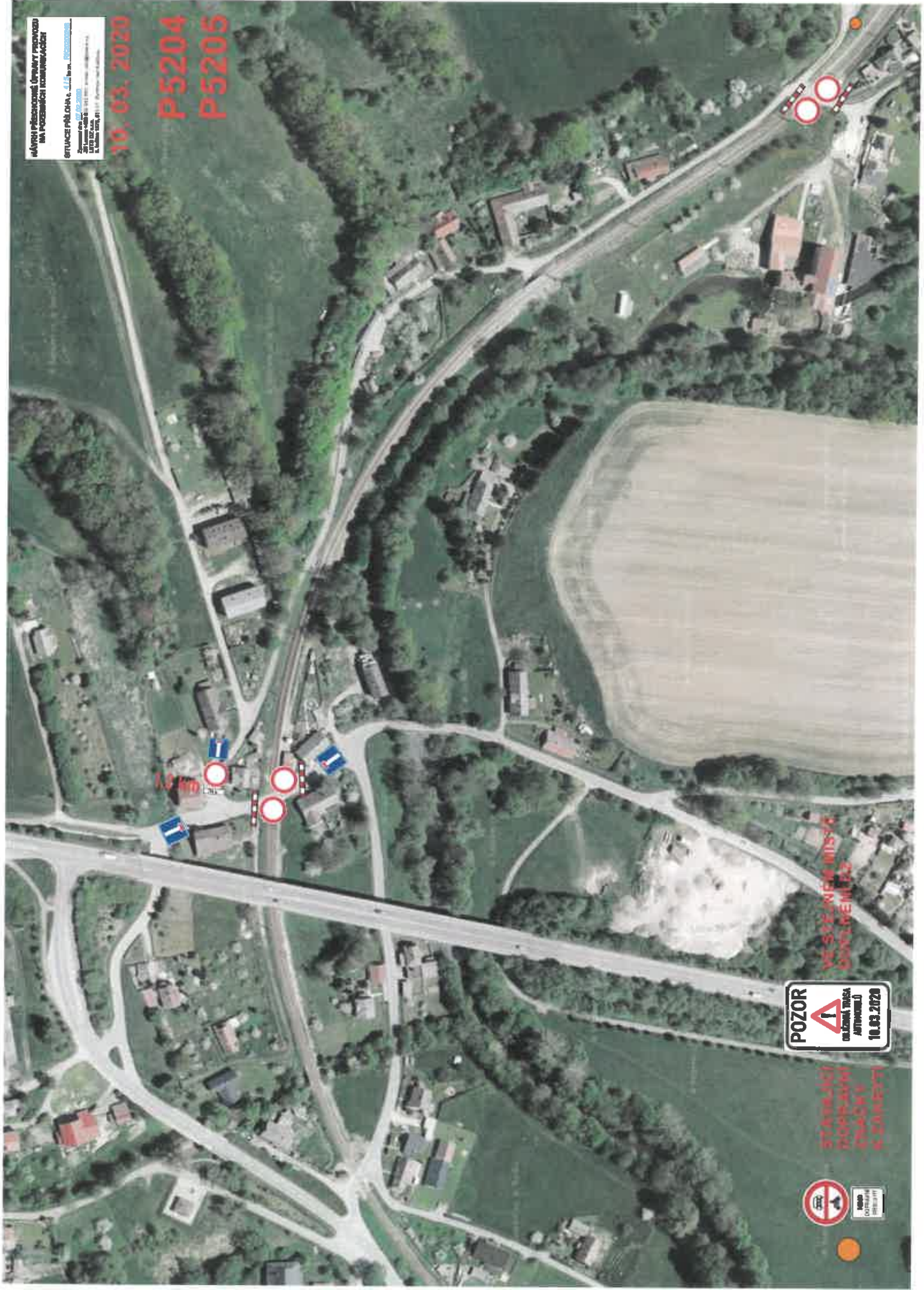

MAJITEL PŘÍSLUŠNÉ ÚPRAVY PŘÍSLUŠNĚ  
NA POZZEMNÍCH KOMUNIKACÍCH

STAVBA PŘÍLOHA 4.1.1. m. 10.03.2020

STAVBA PŘÍLOHA 4.1.1. m. 10.03.2020  
STAVBA PŘÍLOHA 4.1.1. m. 10.03.2020  
STAVBA PŘÍLOHA 4.1.1. m. 10.03.2020  
STAVBA PŘÍLOHA 4.1.1. m. 10.03.2020

10. 03. 2020

P5204



STÁVAJÍCÍ  
DOPRAVNÍ  
ZNAČKY  
K ZAKRYTÍ



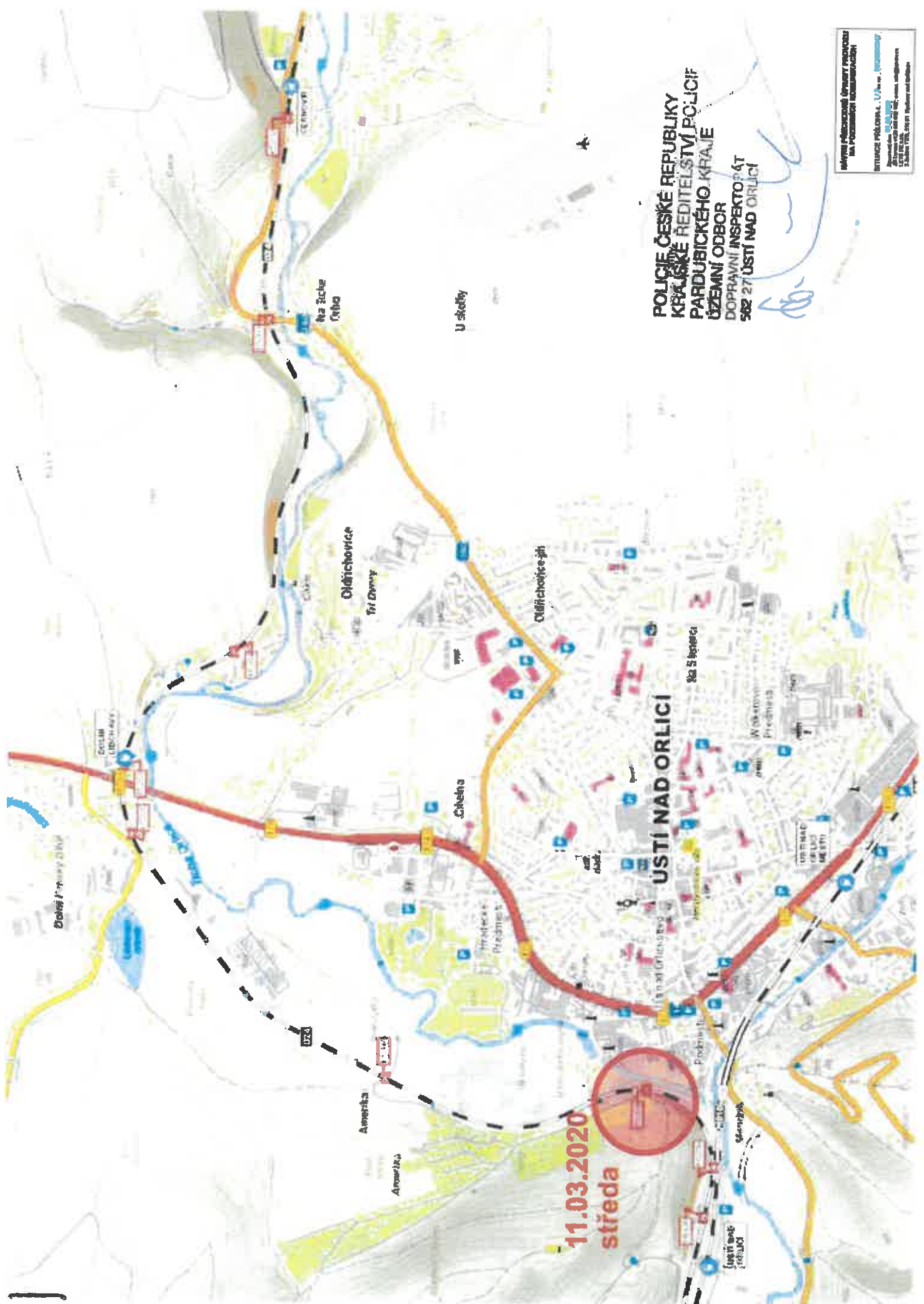

**11.03.2020**  
**středa**

**POLICIE ČESKÉ REPUBLIKY**  
**KRAJSKÉ ŘEDITELSTVÍ POLICIE**  
**PARDUBICKÉHO KRAJE**  
**ÚZEMNÍ ODBOR**  
**DOPRAVNÍ INSPEKTOÁT**  
**582 27 ÚSTÍ NAD ORLICÍ**

MAPY PŘÍRODNÍ ÚPRAVY PROJEKTU  
NA PŘEDMĚTÍ KOMUNIKACÍ  
STUPEŇ PŘÍRODA ÚJ. 10. 11. 2019  
Předmět: ÚJ. 10. 11. 2019  
Úprava: 10. 11. 2019  
1. 11. 2019, 10. 11. 2019

Mávejte před sebou Účinnou správu  
NA PŘÍZEMNÍM PRŮJEDU

STAVBA PŘÍJMA...  
STAVBA PŘÍJMA...  
STAVBA PŘÍJMA...

09. 01. 2020

09. 01. 2020

P5208



НАУЧНО-ИССЛЕДОВАТЕЛЬСКИЙ ЦЕНТР  
ПО ЖЕЛЕЗНОДОРОЖНОМУ ТРАНСПОРТУ

ИТТЕНСКОЕ РАЙОННОЕ УПРАВЛЕНИЕ  
ПО ТЕХНИЧЕСКОМУ РЕГУЛИРОВАНИЮ И  
ТЕХНИЧЕСКОМУ НАДЗОРУ

№ 11.03.3020  
11.03.2020

11.03.3020

P5208

