Město Ústí nad Orlicí
majetkoprávní odbor

Naše č.j.:	**MUUO/20125/2020/MPO/pk**	Vyřizuje:	Polakovičová Eva
Číslo spisu:	2054/2020	Tel:	465 514 262
Poč. listů:	1	E-mail:	polakovicova@muuo.cz
Poč. příloh:	0	Datum:	15.06.2020
Poč. lis. př.:	0	Místo:	Ústí nad Orlicí

Záměr pronájmu části p.p.č. 1032/1 v k.ú. Hylváty

Město Ústí nad Orlicí zveřejňuje **záměr pronájmu části p.p.č. 1032/1 v k.ú. Hylváty**, který byl schválen Radou města Ústí nad Orlicí dne 08.06.2020 usnesením č. 1219/59/RM/2020. Jedná se o záměr pronájmu za účelem umístění dřeva.

Bližší informace o tomto záměru Vám sdělí Městský úřad Ústí nad Orlicí – majetkoprávní odbor.
Vyřizuje: p. Polakovičová (tel. 465 514 262, polakovi@muuo.cz)

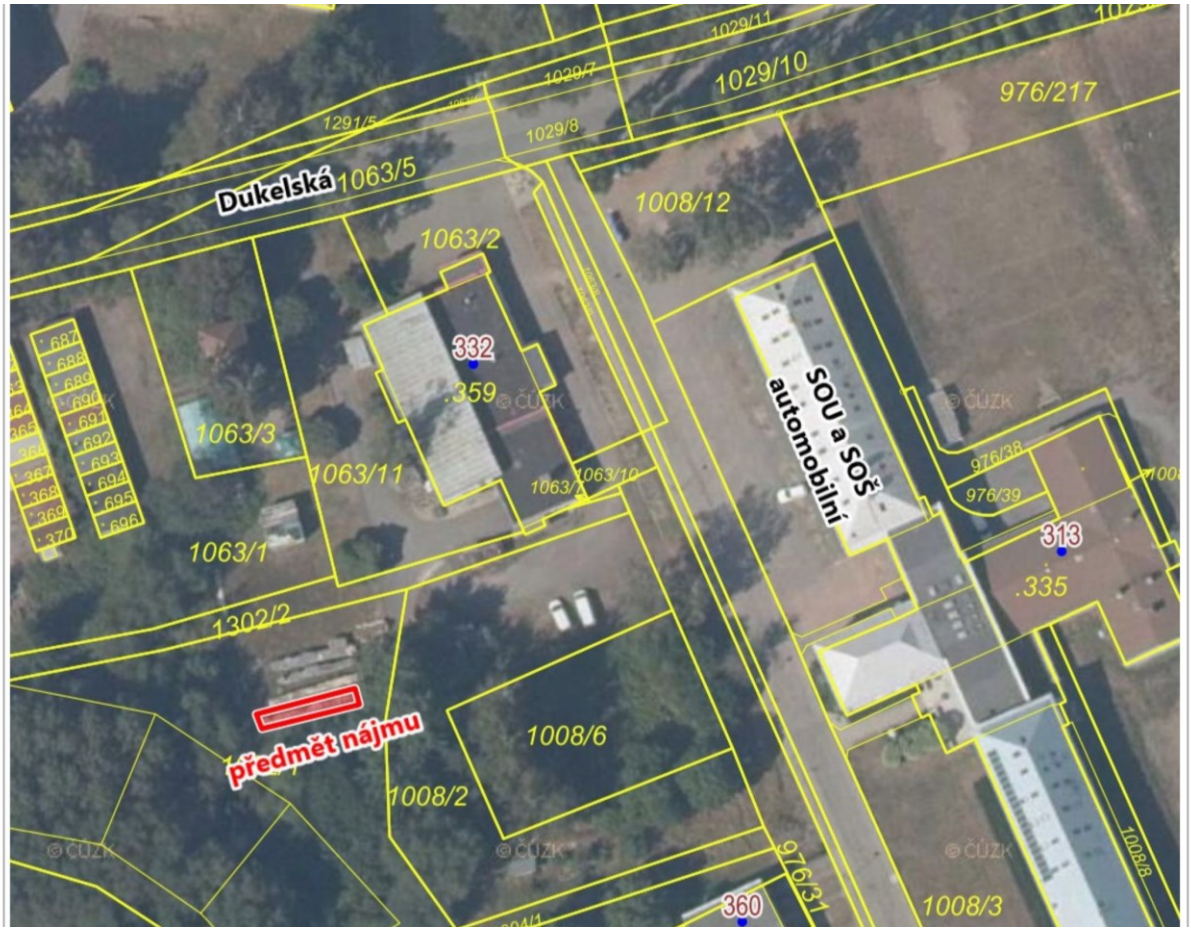

Vyvěšeno:
Svěšeno: