Město Ústí nad Orlicí
majetkoprávní odbor

Vaše č.j.:	Naše č.j.: **MUUO/24684/2018/MPO/pk**	Vyřizuje: Polakovičová Eva
Ze dne:	Číslo spisu: 4066/2018	Tel: 465 514 262
	Poč. listů: 1	E-mail: polakovicova@muuo.cz
	Poč. příloh: 0	Datum: 07.08.2018
	Poč. lis. př.: 0	Místo: Ústí nad Orlicí

Záměr změny v nájemním vztahu na pronájem části p.p.č. 2326/1 v obci a k.ú. Ústí nad Orlicí

Město Ústí nad Orlicí je vlastníkem výše uvedené parcely. Jedná se o parcelu Mírového náměstí. Záměr změny nájemního vztahu spočívá ve změně účelu a doby nájmu pozemku dle stávající smlouvy uzavřené za účelem instalace a provozování zařízení informačního a orientačního systému.
Záměr byl schválen Radou města Ústí nad Orlicí dne 06.08.2018.
Bližší informace o tomto záměru Vám sdělí Městský úřad v Ústí nad Orlicí – majetkoprávní odbor.
Vyřizuje: p. Polakovičová (tel. 465 514 262, polakovi@muuo.cz)

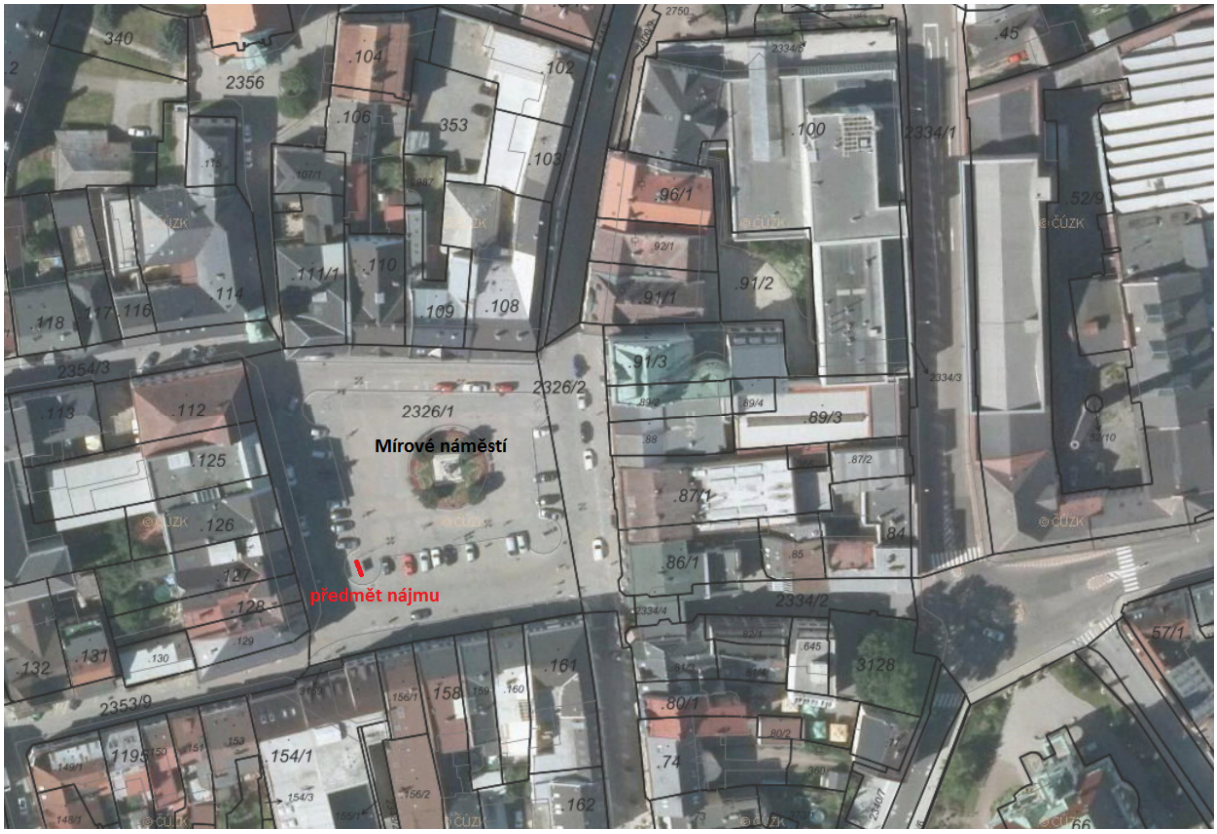

Vyvěšeno:
Svěšeno: