Město Ústí nad Orlicí
majetkoprávní odbor

Vaše č.j.:		Naše č.j.:	**MUUO/20177/2018/MPO/pk**	Vyřizuje:	Polakovičová Eva
Ze dne:		Číslo spisu:	3346/2018	Tel:	465 514 262
		Poč. listů:	1	E-mail:	polakovicova@muuo.cz
		Poč. příloh:	0	Datum:	12.06.2018
		Poč. lis. př.:	0	Místo:	Ústí nad Orlicí

Záměr prodeje p.p.č. 1099/4 v k.ú. Hylváty spolu s mostem ev. č. mostu 16-M s názvem objektu „Most přes Knapovecký potok cesta do pole, Hylváty“

Město Ústí nad Orlicí zveřejňuje záměr prodeje p.p.č. 1099/4 spolu s mostem ev. č. mostu 16-M s názvem objektu „Most přes Knapovecký potok cesta do pole, Hylváty“ vše v k.ú. Hylváty, který byl schválen Radou města Ústí nad Orlicí dne 11.6.2018 usnesením č. 2956/121/RM/2018.
Jedná se o záměr prodeje z důvodu nepotřebnosti tohoto majetku.
Bližší informace o tomto záměru Vám sdělí Městský úřad Ústí nad Orlicí – majetkoprávní odbor.
Vyřizuje: p. Polakovičová (tel. 465 514 262, polakovi@muuo.cz)

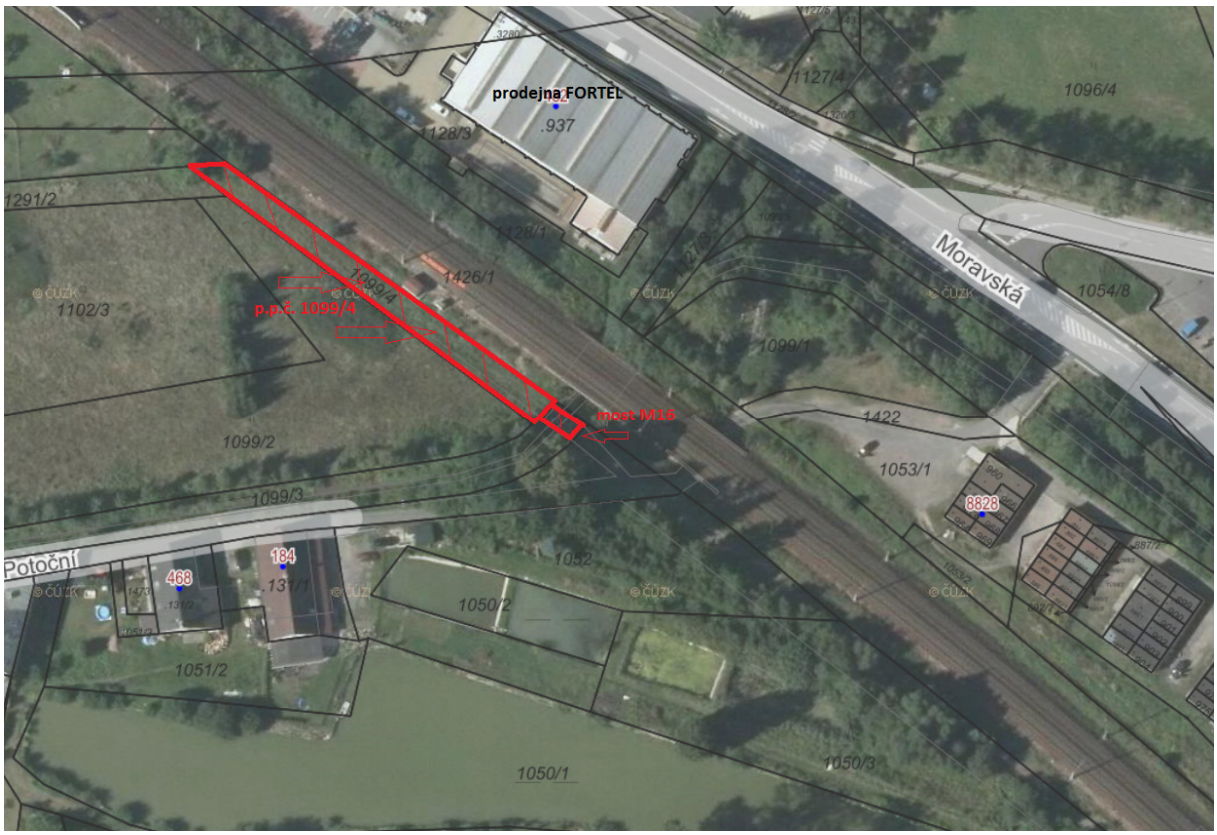

Vyvěšeno:
Svěšeno: