



Městský úřad Ústí nad Orlicí

odbor dopravy, silničního hospodářství a správních agend
správní oddělení

Chládek a Tintěra, Pardubice a.s.

K Vápence 2677
530 02 PARDUBICE - ZELENÉ
PŘEDMĚSTÍ

VAŠE ČJ.:	
ZE DNE:	02.09.2016
NAŠE ČJ.:	MUOU/29044/2016/DSS/ba
SPIŠ. ZNAČKA:	dss-uzavír/4467/2016/4
VYŘIZUJE:	Miloslava Bartošová
POČET LISTŮ:	4
POČET PŘÍLOH:	0
POČET LISTŮ PŘ.:	0
TEL.:	465 514 341
E-MAIL:	bartosov@muuo.cz
DATUM:	12.09.2016 v Ústí nad Orlicí

VEŘEJNÁ VYHLÁŠKA

Opatření obecné povahy stanovení přechodné úpravy provozu na pozemních komunikacích

Městský úřad v Ústí nad Orlicí, odbor dopravy, silničního hospodářství a správních agend, jako věcně a místně příslušný správní úřad dle ustanovení § 124 odst. 6 a § 77 odst. 1 písm. c) zákona č. 361/2000 Sb., o provozu na pozemních komunikacích a o změnách některých zákonů, ve znění pozdějších předpisů (dále jen zákon o silničním provozu), a dle ustanovení § 173 zákona č. 500/2004 Sb., správní řád, ve znění pozdějších předpisů (dále jen správní řád), v návaznosti na ustanovení § 77 odst. 5 zákona o silničním provozu, na základě žádosti společnosti Chládek a Tintěra, Pardubice a.s., K Vápence 2677, Pardubice, IČ 25253361, kterou na základě plné moci zastupuje společnost Jiří Lorenc ETS, 5. května 1378, Rychnov nad Kněžnou, IČ 45540161 podané dne 05.09.2016, dále po předchozím písemném vyjádření Policie ČR, Krajské ředitelství policie Pardubického kraje, dopravní inspektorát Ústí nad Orlicí ze dne 31.08.2016 pod č.j. KRPE-74035-1/ČJ-2016-171106, souhlasu Krajského úřadu Pardubického kraje, odboru dopravy a silničního hospodářství v Pardubicích ze dne 12.09.2016 a Městského úřadu odboru správní a doprava v Žamberku ze dne 07.09.2016

stanovuje
přechodnou úpravu provozu

na silnicích I/14, II/360, II/312, II/310 v Ústí nad Orlicí, Libchavy, České Libchavy, Hejnice, Dlouhoňovice, Žamberk, Lukavice, Letohrad, na místních a veřejně účelových komunikacích v Ústí nad Orlicí, Libchavách, Dolní Dobrouči v souvislosti s uzavírkou železničních přejezdů a objížďkou za takto:

železniční přejezdy P5204, P5205 (od 13,00 hod do 17,00 hod), P5206 (od 7,00 hod do 13,00 hod) v Libchavách v termínu **26.09.2016**

železniční přejezd na pole (Squatteři) P5207 v Ústí nad Orlicí v termínu **od 26.09.2016 do 27.09.2016**

železniční přejezd na Ameriku P5208 v Ústí nad Orlicí v termínu **od 27.09.2016 do 28.09.2016**

železniční přejezd na Oldřichovicích (Hutvald) P5203 v Ústí nad Orlicí v termínu **od 27.09.2016 od 22,00 hod do 28.09.2016 do 4,00 hod**

železniční přejezd P5202 v Ústí nad Orlicí-Černovír v termínu **29.09.2016 od 18,00 hod do 21,00 hod**

železniční přejezd P5201 v Ústí nad Orlicí-Václavov v termínu **od 29.09.2016 do 30.09.2016**

železniční přejezd P5200 na Lanšperku v termínu **od 29.09.2016 od 21,00 hod do 30.09.2016 do 04,00 hod**

železniční přejezd P5199 „Nebíčko“ v Dolní Dobrouči v termínu **od 01.10.2016 od 21,00 hod do 02.10.2016 do 04,00 hod**

železniční přejezd P5197 u zastávky v Dolní Dobrouči v termínu **03.10.2016 od 18,00 hod do 04,00 hod**

železniční přejezd P5196 do pole mezi obcí Valdštejn a Červená v termínu **od 03.10.2016 do 04.10.2016**

Další podmínky pro osazení přechodné úpravy provozu:

- 1) Dopravní značení bude umístěno na silnicích, místní a účelových komunikacích dle přiložených situací odsouhlasených Policií ČR, Krajské ředitelství policie Pardubického kraje, dopravní inspektorát Ústí nad Orlicí ze dne 31.08.2016 pod č.j. KRPE-74035-1/ČJ-2016-171106. Situace jsou nedílnou součástí tohoto stanovení.
- 2) Přenosné dopravní značky musí být umístěny na sloupcích červeno-bíle pruhovaných, pruhy mají šířku 100 – 200 mm, spodní okraj přenosné dopravní značky musí být min. 0,6 m nad niveletou vozovky.
- 3) Přenosné dopravní značky musí být v reflexním provedení a musí být osazeny s dostatečnou stabilitou proti povětrnostním podmínkám a jiným vlivům.
- 4) Barevně i provedením musí dopravní značky odpovídat ČSN EN 12899-1 a přílohám vyhlášky č. 294/2015 Sb., kterou se provádějí pravidla provozu na pozemních komunikacích.
- 5) Umístění přenosných dopravních značek musí splňovat podmínky stanovené v TP 66 Zásady pro označení pracovních míst na pozemních komunikacích schválené MD pod č.j. 21/2015-120-TN/1 ze dne 12.03.2015 s účinností od 01.04.2015.
- 6) Viditelnost DZ musí být zajištěna mimo obec ze vzdálenosti 100 m a v obci z 50 m.
- 7) Instalaci DZ nesmí dojít k narušení nadzemních a podzemních inženýrských sítí.
- 8) Dopravní značení bude instalováno odbornou firmou Jiří Lorenc ETS, 5. května 1378, Rychnov nad Kněžnou, na náklady žadatele.
- 9) V průběhu stavby nesmí být silnice, místní a veřejně účelové komunikace, jejich součásti a příslušenství znečišťovány ani poškozeny. V opačném případě bude vše uvedeno do původního stavu na náklady žadatele popřípadě investora stavby.
- 10) Odpovědná osoba za umístění a odbornou montáž dopravního značení dle tohoto stanovení, následně jeho kontrolu a údržbu po celou dobu přechodné úpravy provozu je pan Jiří Lorenc firma Jiří Lorenc ETS, 5. května 1378, Rychnov nad Kněžnou, tel. 606642987 a pan Pavel Putnar, firma Chládek a Tintěra, Pardubice a.s., tel. 724121989.

Městský úřad – odbor dopravy, silničního hospodářství a správních agend si vyhrazuje právo toto stanovení změnit nebo doplnit, pokud si to bude vyžadovat veřejný zájem resp. bezpečnost a plynulost silničního provozu.

Odůvodnění

Městský úřad v Ústí nad Orlicí, odbor dopravy, silničního hospodářství a správních agend stanovil přechodnou úpravu provozu na základě návrhu žadatele, z důvodu strojního propracování koleje - stavba „Trať 024 Ústí nad Orlicí-Lichkov, úsek Ústí nad Orlicí-Letohrad“ za uzavírek.

Rozmístění dopravního značení bylo projednáno s dotčeným orgánem Policie ČR dle ust. § 77 odst. 2 písm. b) zákona o silničním provozu.

V souladu s ustanovením § 77 odst. 5 zákona o silničním provozu správní úřad opatření obecné povahy nedoručuje a nevyzývá dotčené osoby k podání připomínek a námitek.

Poučení:

Opatření obecné povahy se oznamuje veřejnou vyhláškou a nabývá účinnosti pátým dnem po dni vyvěšení veřejné vyhlášky. Proti opatření obecné povahy nelze podat opravný prostředek.

"Otisk úředního razítka"



Pirklová

Ing. Marcel Klement, vedoucí odboru
v zastoupení Ing. Marta Pirklová, vedoucí správního oddělení

Toto oznámení musí být vyvěšeno po dobu 15 dnů na úřední desce.

Vyvěšeno dne: 13 -09- 2016 Sejmuto dne:



Marková

.....
Razítko, podpis oprávněné úřední osoby potvrzující vyvěšení a sejmutí na úřední desce.

Doručí se:

Chládek a Tintěra, Pardubice a.s., K Vápence 2677, Pardubice
Jiří Lorenc ETS, 5. května 1378, Rychnov nad Kněžnou
Správa železniční dopravní cesty s.o., Oblastní ředitelství HK, U Fotochemy 259, Hradec Králové
Správa a údržba silnic Pk, Třebovská 333, Ústí nad Orlicí
Ředitelství silnic a dálnic ČR, správa Pardubice, Hlaváčova 902, Pardubice
Region Orlicko-Třebovsko, Sychrova 16, Ústí nad Orlicí
Vladislava Carbová, Na Tiché Orlicí, Ústí nad Orlicí
Město Ústí nad Orlicí
Město Žamberk
Město Letohrad
Obec Libchavy
Obec České Libchavy
Obec Hejnice
Obec Dlouhoňovice
Obec Lukavice
Obec Hnátnice
Obec Dolní Dobrouč

Na vědomí:

Hasičský záchranný sbor, Pardubického kraje, územní odbor Ústí nad Orlicí-Hylváty
Zdravotnická záchranná služba Pardubického kraje, Ústí nad Orlicí – Hylváty 474
Nemocnice Pardubického kraje a.s., Orlickoústecká nemocnice, Ústí nad Orlicí
ČSAD Ústí nad Orlicí a.s., Třebovská 330, Ústí nad Orlicí

Dotčené orgány státní správy:

Policie ČR, Krajské ředitelství policie Pardubického kraje, dopravní inspektorát Ústí nad Orlicí
Krajský úřad Pardubického kraje, Odbor dopravy a SH, Komenského nám. 125, Pardubice
MěÚ Žamberk, odbor správní a dopravy

NÁVRH PŘECHODNÉ ÚPRAVY PROVOZU
NA POZEMNÍCH KOMUNIKACÍCH

SITUACE PŘÍLOHA k 1.01.16 ke zn. 104/2016 Sb.

Zpracoval dne 16.08.2016
Jiří Lorenc 420 838 643 807, e-mail: info@lora.cz
LORINC STS, Inženýrský ústav
B. Inžinierská 1378, 518 01 Rybník nad Křáskem

03.10. - 04.10.2016



NÁVRH PŘECHODNÉ ÚPRAVY PROVOZU
NA POZEMNÍCH KOMUNIKACÍCH

SITUACE PŘÍLOHA 1

03.10.2016
Doprovodná čísla: 100 000 000
101 Lupař +20 000 000 007, e-mail: info@lupař.cz
LONČAN ETB dopravní projekt
3. ledna 1990, 910 01 Rybářská Křižovatka

03.10.2016

Valdštejn

03.10.2016 (18.00-22.00 hod.)

Tichá Orlice

360



STÁVAJÍCÍ
DOPRAVNÍ
ZNAČKY
K ZAKRYTÍ



**NÁVRH PŘECHODNÉ ÚPRAVY PROVOZU
NA POZEMNÍCH KOMUNIKACÍCH**

SITUACE PŘÍLOHA k 10016, kú. zn. 100/2014/01/15

Zpracováno dne 15.10.2016
Jiří Lomský IČO 458 542 397, e-mail: info@lsc.cz
LOMŠKÝ ETB dopravní znečištění
S kódem 1376, 316 01, Rybník nad Křehčínou

01.10. - 02.10.2016

01.10. - 02.10. 2016 (21.00-04.00 hod.)

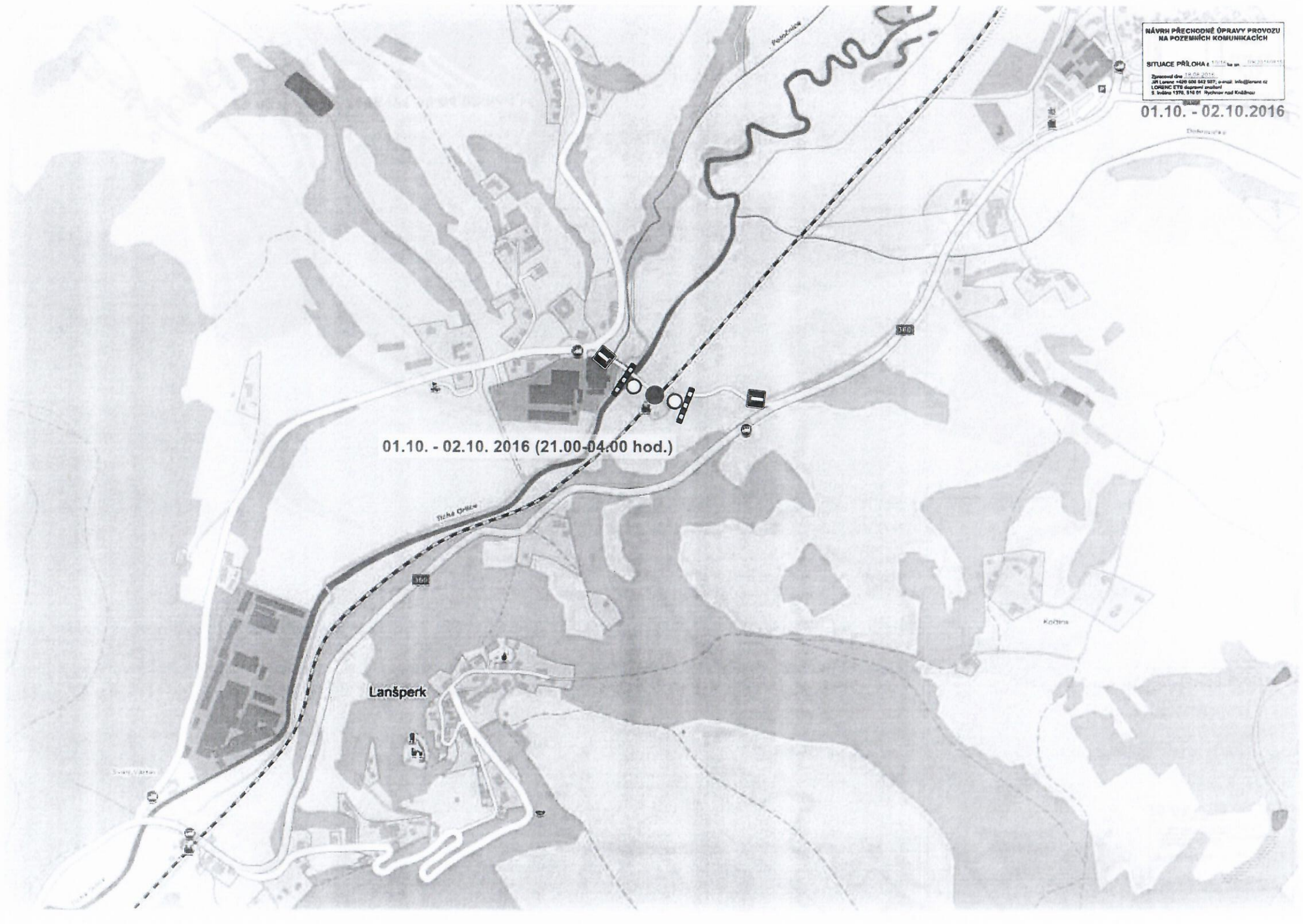

**NÁVRH PŘECHODNÉ ÚPRAVY PROVOZU
NA POZEMLNÍCH KOMUNIKACÍCH**

SITUACE PŘÍLOHA č. 1.1.1. k at. 010101010101

Zpracováno dne 19.09.2016
 011 LONČIC 440 000 042 007, e-mail: info@loncic.cz
 LONČIC ETB dopravní stavby
 0 křižovatka 1370, 516 01 Rybník nad Křižovatkou

29.09. - 30.09.2016

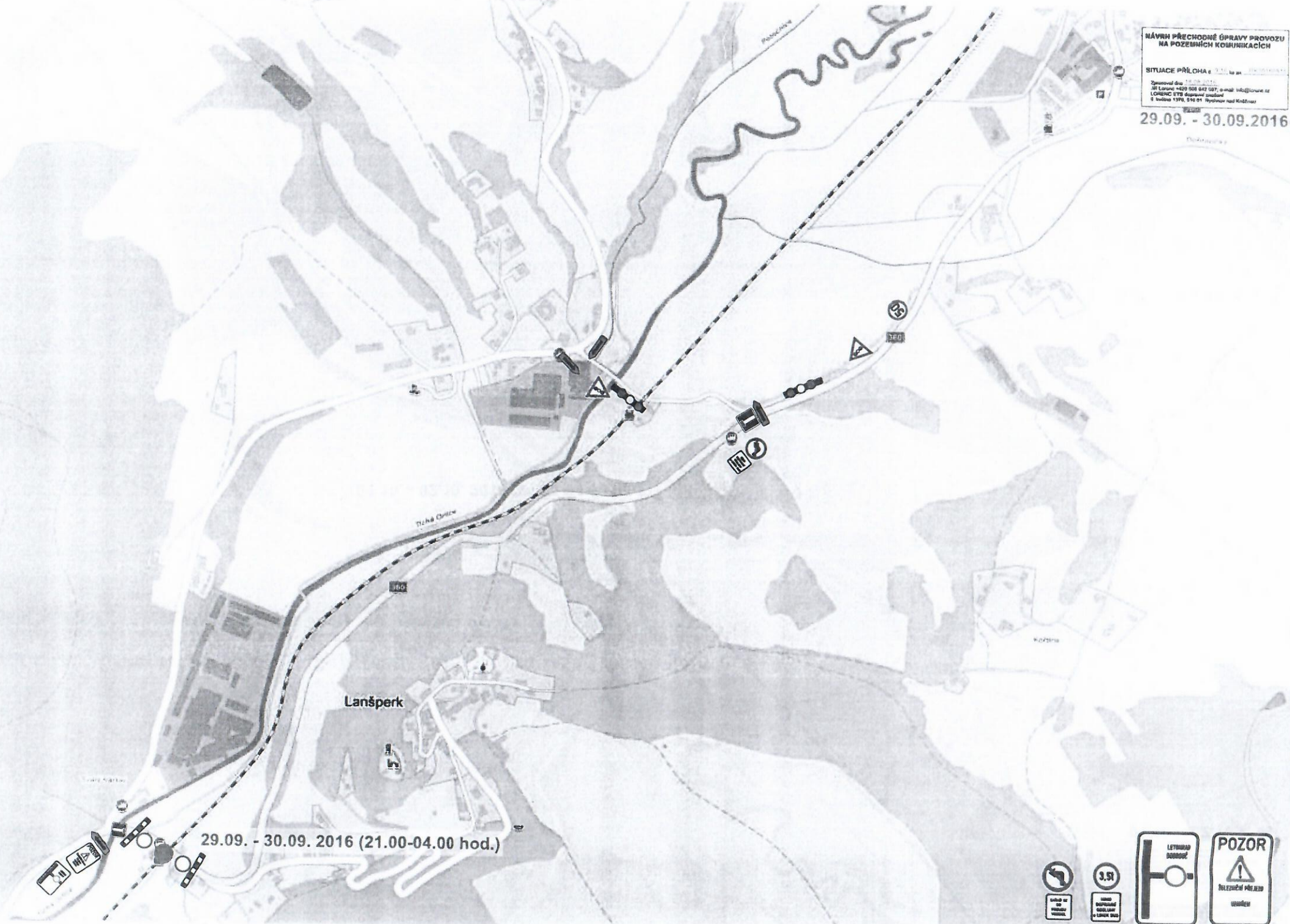

29.09. - 30.09. 2016 (21.00-04.00 hod.)

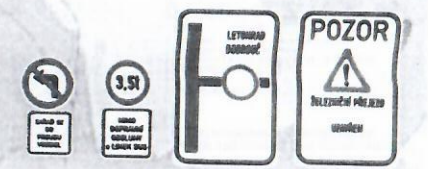

NÁVRH PŘECHODNÉ ÚPRAVY PROVOZU
NA POZEMNÍCH KOMUNIKACÍCH

SITUACE PŘÍLOHA č. 535, ve znění 02/2016/0001/15

Zpracoval dne: 14.08.2016
Jiří Lorenc: +420 608 842 987, e-mail: info@lorenc.cz
LORENC ETB dopravní inženýring
S. Jindřicha 1378, 518 01, Rybřezov nad Kálou

29.09. - 30.09.2016

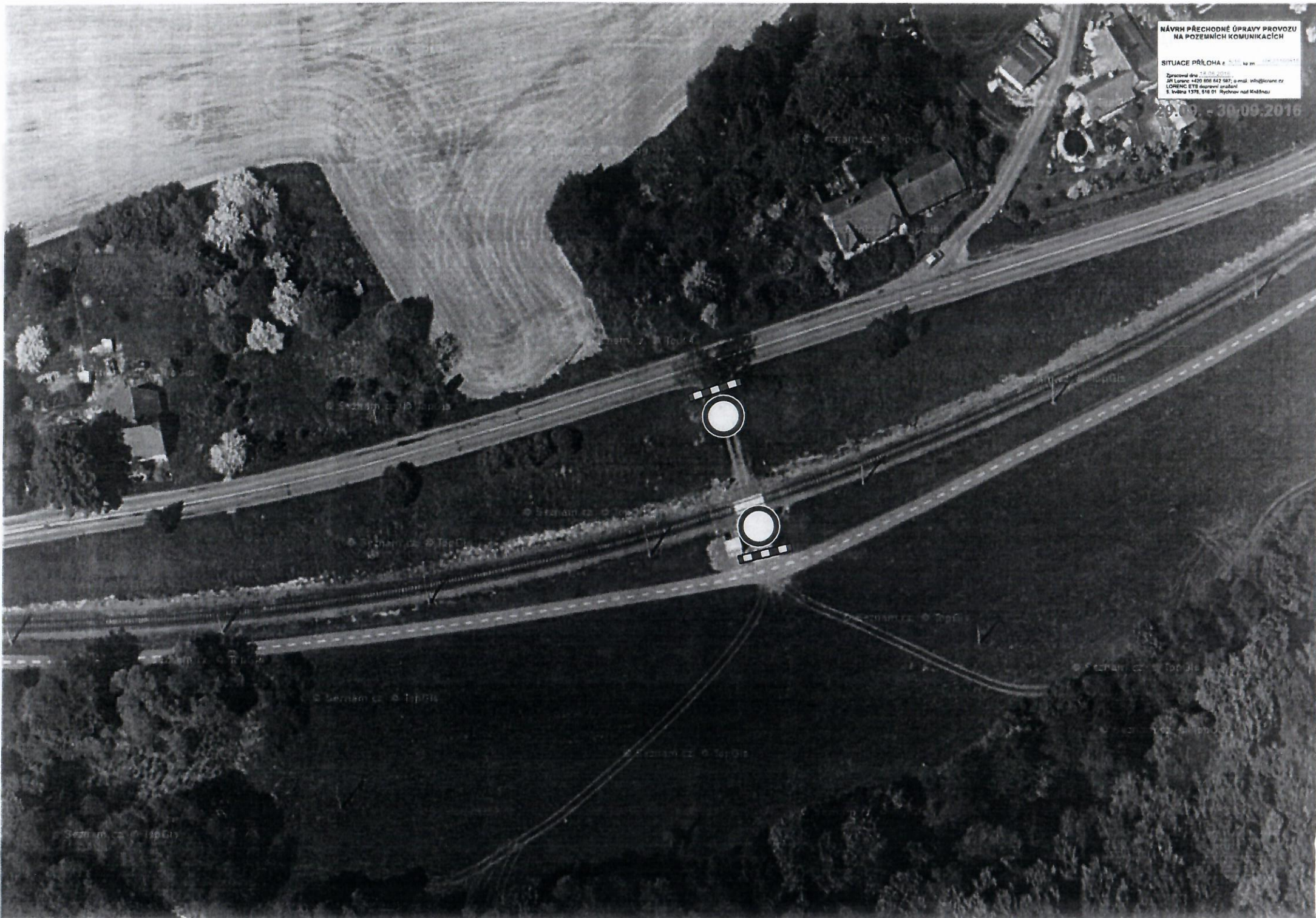

29.09.2016



STÁVAJÍCÍ
DOPRAVNÍ
ZNAČKY
K ZAKRYTÍ

27.09.-28.09.2016



NÁVRH PŘECHODNÉ ÚPRAVY PROVOZU NA POZEMNÍCH KOMUNIKACÍCH

SITUACE PŘÍLOHA č. 1 k ÚPVS č. 1/2016

Zpracoval dne 22.09.2016
 JIŘÍ LUDVÍK 4478 606 647 887, e-mail: info@ludvik.cz
 LUDVIK ETB územní projekt
 I. úroveň 1370, 518 01 Rybník nad Křídou

27.09.-28.09.2016

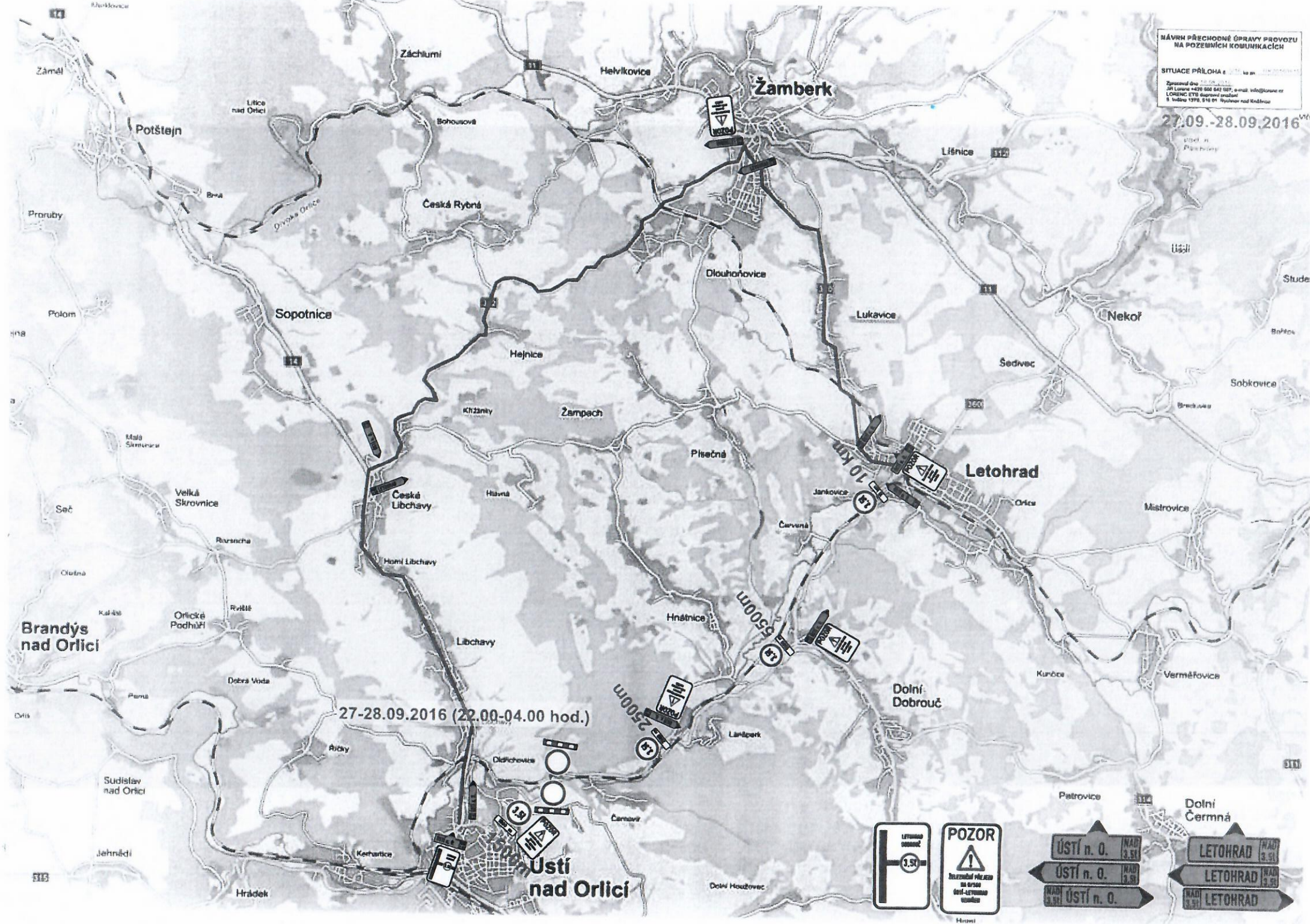

27-28.09.2016 (22.00-04.00 hod.)

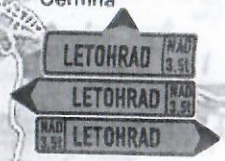

Hrom

NÁVRH PŘECHODNÉ ÚPRAVY PROVOZU
NA POZEMNÍCH KOMUNIKACÍCH

SITUACE PŘÍLOHA č. 4/11 k pr. č. 100/2016 SŽ-ÚP

Zpracováno dne 18.09.2016
Dr. Lorenc 430 608 642 607; e-mail: info@lorenc.cz
LORENC STB, územní inženýring
I. třída 1376, 518 01 Rybník nad Kněžnou

26.09.2016

26.09.2016 (13.00 - 17.00 hod.)

26.09.2016 (7.00 - 14.00 hod.)



26.09.2016

NÁVRH PŘECHODNÉ ÚPRAVY PROVOZU
NA POZEMNÍCH KOMUNIKACÍCH

SITUACE PŘÍLOHA 4 1:100 10.09.2016

Zpracoval dne 10.09.2016
Jiří Lorenc +420 602 842 887, e-mail: info@lorenc.cz
LORENC ETB dopravní zprařování
K Světlu 1376, 516 01 Rychnov nad Křibinou

26.09.-27.09.2016



NÁVRH PŘECHODNÉ ÚPRAVY PROVOZU
NA POZEMNÍCH KOMUNIKACÍCH

SITUACE PŘÍLOHA č. 1111 k výk. č. 1111
Zpracováno dne 18.09.2016
Jiří Langer +420 604 642 987, e-mail: info@langer.cz
LONČIC 278, územní úřad
S. Wolfova 1378, 618 01 Nymburk nad Kněžnou

27.09.-28.09.2016



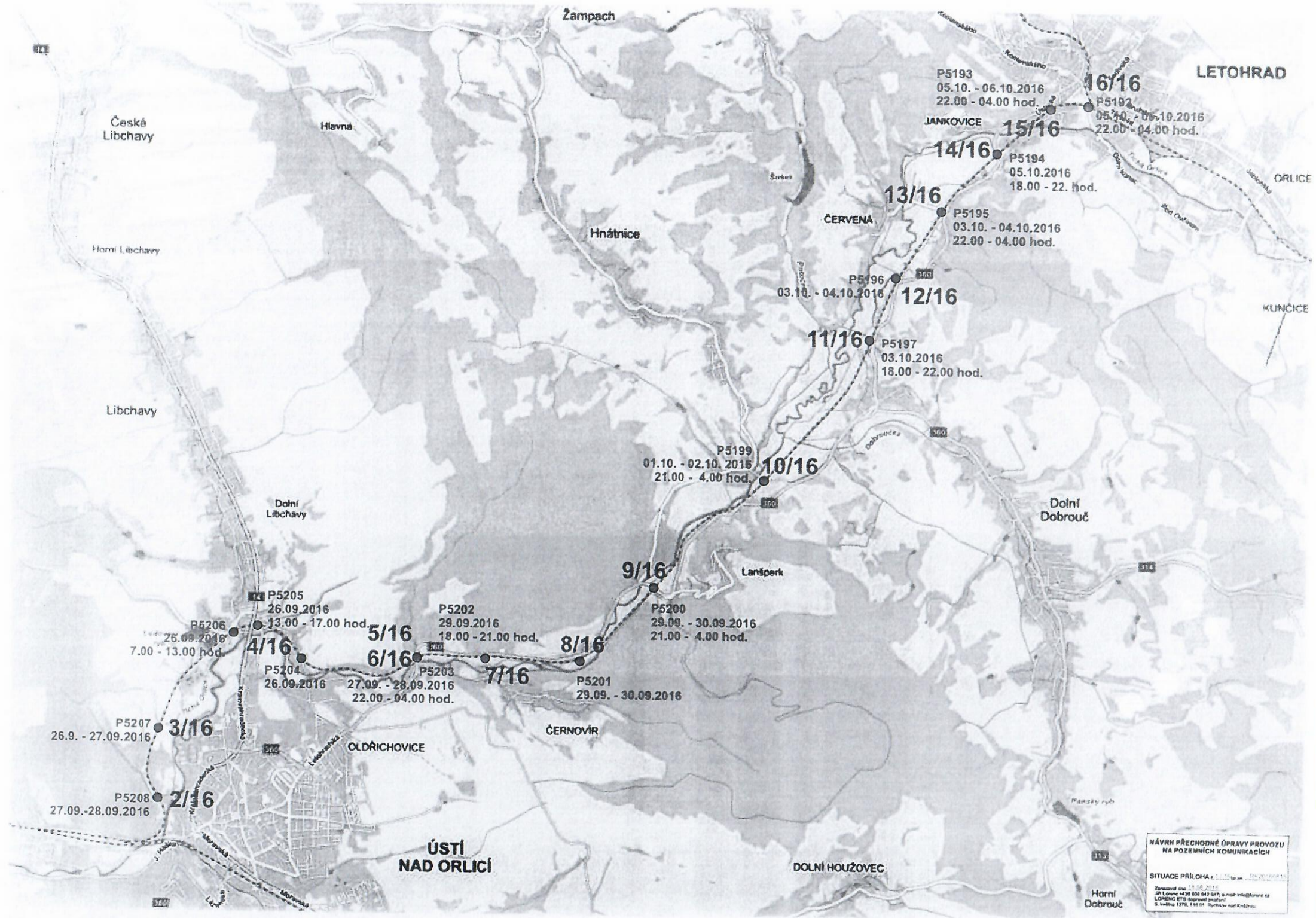

**NÁVRH PŘECHODNÉ ÚPRAVY PROVOZU
NA POZEMNÍCH KOMUNIKACÍCH**

SITUACE PŘÍLOHA k č. 1/2016, 1. vydání, 02.10.2016

Zpracoval dne 02.10.2016
 JPI Louny a.s. IČO 008 049 007, e-mail: info@louny.cz
 LONING ETB dopravní zařízení
 S. Křížová 1376, 616 01 Rychnov nad Kněžnou