

# Městský úřad Ústí nad Orlicí

odbor dopravy, silničního hospodářství a správních agend  
*správní oddělení*

Chládek a Tintěra, Pardubice a.s.

K Vápence 2677  
530 02 PARDUBICE - ZELENÉ  
PŘEDMĚSTÍ

VAŠE ČJ.:  
ZE DNE: 23.03.2016  
NAŠE ČJ.: MUUO/10905/2016/DSS/ba  
SPIŠ. ZNAČKA: dss-uzavír/2416/2016  
VYŘIZUJE: Miloslava Bartošová  
POČET LISTŮ: 4  
POČET PŘÍLOH: 0  
POČET LISTŮ PŘ.: 0  
TEL.: 465 514 341  
E-MAIL: bartosov@muuo.cz  
DATUM: 04.04.2016 v Ústí nad Orlicí

## VEŘEJNÁ VYHLÁŠKA

### Opatření obecné povahy stanovení přechodné úpravy provozu na pozemních komunikacích

Městský úřad v Ústí nad Orlicí, odbor dopravy, silničního hospodářství a správních agend, jako věcně a místně příslušný správní úřad dle ustanovení § 124 odst. 6 a § 77 odst. 1 písm. c) zákona č. 361/2000 Sb., o provozu na pozemních komunikacích a o změnách některých zákonů, ve znění pozdějších předpisů (dále jen zákon o silničním provozu), a dle ustanovení § 173 zákona č. 500/2004 Sb., správní řád, ve znění pozdějších předpisů (dále jen správní řád), v návaznosti na ustanovení § 77 odst. 5 zákona o silničním provozu, na základě žádosti společnosti Chládek a Tintěra, Pardubice a.s., K Vápence 2677, Pardubice, IČ 25253361, kterou na základě plné moci zastupuje společnost Jiří Lorenc ETS, 5. května 1378, Rychnov nad Kněžnou, IČ 45540161 podané dne 23.03.2016, dále po předchozím písemném vyjádření Policie ČR, Krajské ředitelství policie Pardubického kraje, dopravní inspektorát Ústí nad Orlicí ze dne 23.03.2016 pod č.j. KRPE-25323-3/ČJ-2016-171106, souhlasu Krajského úřadu Pardubického kraje, odboru dopravy a silničního hospodářství v Pardubicích ze dne 23.03.2016 a Městského úřadu odboru správní a dopravy v Žamberku ze dne 30.03.2016

stanovuje  
**přechodnou úpravu provozu**

takto:

objížďka pro vozidla nad 3,5 t - umístění dopravního značení na sil. II/360 Ústí nad Orlicí-Oldřichovice, sil. I/14 Ústí nad Orlicí, Libchavy, České Libchavy, sil. II/312 České Libchavy, Hejnice, Dlouhoňovice, Žamberk, sil. II/310 Žamberk, Lukavice, Letohrad, sil. I/11, sil. III/31014 Žamberk z důvodu opravy železničních přejezdů na silnici II/360 Oldřichovice P5203, Lanšperk P5200, Letohrad P5194. Dopravní značení bude umístěno dle přiložených situací v termínu:

**od 21.04.2016 do 24.04.2016**

**od 13.05.2016 do 24.06.2016**

uzavírka železničního přejezdu na Oldřichovicích P5203 na silnici II/360 v Ústí nad Orlicí a železničního přejezdu P5202 v Černovíru, včetně objížďky pro místní dopravu po veřejně účelové a místní komunikaci v Černovíru a na Oldřichovicích. Dopravní značení bude umístěno dle příložených situací v termínu:

**21.04.2016**

**od 03.06.2016 do 09.06.2016**

**od 01.06.2016 do 02.06.2016**

**od 15.06.2016 do 17.06.2016**

železniční přejezd Lanšperk P5200 na silnici II/360-částečné omezení přes železniční přejezd, pracovní místo. Dopravní značení bude umístěno dle příložených situací v termínu:

**od 20.04.2016 do 13.05.2016**

uzavírka železničního přejezdu Lanšperku P5200 na silnici II/360, včetně objížďky pro vozidla do 3,5 t po sil. III/3606 Lanšperk, Hnátnice, Žampach, sil. III/31014 Písečná, sil. III/31017, sil. II/310 Letohrad. Dopravní značení bude umístěno dle příložených situací v termínu:

**od 13.05.2016 do 17.05.2015**

**29.05.2016**

**10.06.2016 do 17.06.2016**

uzavírka místní komunikace „Nebíčko“ spojující sil. III/3606 Hnátnice a sil. II/360 Dolní Dobrouč, železniční přejezd P5199. Dopravní značení bude umístěno dle příložené situace v termínu:

**20.04.2016**

**od 30.05.2016 do 09.06.2016**

uzavírka železničního přejezdu v Letohradu u ČOV P5194 na silnici II/360. Dopravní značení bude umístěno dle příložených situací v termínu:

**24.04.2016**

**od 18.05.2016 do 20.05.2016**

**02.06.2016**

**od 18.06.2016 do 24.06.2016**

#### Další podmínky pro osazení přechodné úpravy provozu:

- 1) Dopravní značení bude umístěno na silnicích, místní a účelových komunikacích dle příložených situací odsouhlasených Policií ČR, Krajské ředitelství policie Pardubického kraje, dopravní inspektorát Ústí nad Orlicí ze dne 23.03.2016 pod č.j. KRPE-25323-3/ČJ-2016-171106. Situace jsou nedílnou součástí tohoto stanovení.
- 2) Přenosné dopravní značky musí být umístěny na sloupcích červeno-bíle pruhovaných, pruhy mají šířku 100 – 200 mm, spodní okraj přenosné dopravní značky musí být min. 0,6 m nad niveletou vozovky.
- 3) Přenosné dopravní značky musí být v reflexním provedení a musí být osazeny s dostatečnou stabilitou proti povětrnostním podmínkám a jiným vlivům.
- 4) Barevně i provedením musí dopravní značky odpovídat ČSN EN 12899-1 a přílohám vyhlášky č. 294/2015 Sb., kterou se provádějí pravidla provozu na pozemních komunikacích.
- 5) Umístění přenosných dopravních značek musí splňovat podmínky stanovené v TP 66 Zásady pro označení pracovních míst na pozemních komunikacích schválené MD pod č.j. 21/2015-120-TN/1 ze dne 12.03.2015 s účinností od 01.04.2015.
- 6) Viditelnost DZ musí být zajištěna mimo obec ze vzdálenosti 100 m a v obci z 50 m.
- 7) Instalaci DZ nesmí dojít k narušení nadzemních a podzemních inženýrských sítí.
- 8) Dopravní značení bude instalováno odbornou firmou Jirí Lorenc ETS, 5. května 1378, Rychnov nad Kněžnou, na náklady žadatele.

- 9) V průběhu stavby nesmí být silnice, místní a veřejně účelové komunikace, jejich součásti a příslušenství znečišťovány ani poškozeny. V opačném případě bude vše uvedeno do původního stavu na náklady žadatele popřípadě investora stavby.
- 10) Odpovědná osoba za umístění a odbornou montáž dopravního značení dle tohoto stanovení, následně jeho kontrolu a údržbu po celou dobu přechodné úpravy provozu je pan Jiří Lorenc firma Jiří Lorenc ETS, 5. května 1378, Rychnov nad Kněžnou, tel. 606642987 a pan Pavel Putnar, firma Chládek a Tintěra, Pardubice a.s., tel. 724121989.

Městský úřad – odbor dopravy, silničního hospodářství a správních agend si vyhrazuje právo toto stanovení změnit nebo doplnit, pokud si to bude vyžadovat veřejný zájem resp. bezpečnost a plynulost silničního provozu.

#### Odůvodnění

Městský úřad v Ústí nad Orlicí, odbor dopravy, silničního hospodářství a správních agend stanovil přechodnou úpravu provozu na základě návrhu žadatele z důvodu stavby a opravy železničních přejezdů - stavba „Trať 024 Ústí nad Orlicí-Lichkov, úsek Ústí nad Orlicí-Letohrad“ za uzavírek. Rozmístění dopravního značení bylo projednáno s dotčeným orgánem Policie ČR dle ust. § 77 odst. 2 písm. b) zákona o silničním provozu.

V souladu s ustanovením § 77 odst. 5 zákona o silničním provozu správní úřad opatření obecné povahy nedoručuje a nevyzývá dotčené osoby k podání připomínek a námitek.

#### Poučení:

Opatření obecné povahy se oznamuje veřejnou vyhláškou a nabývá účinnosti pátým dnem po dni vyvěšení veřejné vyhlášky. Proti opatření obecné povahy nelze podat opravný prostředek.

"Otisk úředního razítka"



*Pirklová*  
Ing. Marcel Klement, vedoucí odboru  
v zastoupení Ing. Marta Pirklová, vedoucí správního oddělení

Toto oznámení musí být vyvěšeno po dobu 15 dnů na úřední desce.

- 4 -04- 2016

Vyvěšeno dne: .....

20 -04- 2016

Sejmuto dne: .....

*[Signature]*  
.....  
Razítko, podpis oprávněné úřední osoby potvrzující vyvěšení a sejmutí na úřední desce.



Doručí se:

Chládek a Tintěra, Pardubice a.s., K Vápence 2677, Pardubice  
Jiří Lorenc ETS, 5. května 1378, Rychnov nad Kněžnou  
Správa železniční dopravní cesty s.o., Oblastní ředitelství HK, U Fotochemy 259, Hradec Králové  
Správa a údržba silnic Pk, Třebovská 333, Ústí nad Orlicí  
Region Orlicko-Třebovsko, Sychrova 16, Ústí nad Orlicí  
Město Ústí nad Orlicí  
Město Žamberk  
Město Letohrad  
Obec Libchavy  
Obec České Libchavy  
Obec Hejnice  
Obec Dlouhoňovice  
Obec Lukavice  
Obec Hnátnice  
Obec Dolní Dobrouč  
Obec Písečná  
Obec Žampach  
Ředitelství silnic a dálnic ČR, správa Pardubice, Hlaváčova 902, Pardubice

Na vědomí:

Hasičský záchranný sbor, Pardubického kraje, územní odbor Ústí nad Orlicí-Hylváty  
Zdravotnická záchranná služba Pardubického kraje, Ústí nad Orlicí – Hylváty 474  
Nemocnice Pardubického kraje a.s., Orlickoústecká nemocnice, Ústí nad Orlicí  
ČSAD Ústí nad Orlicí a.s., Třebovská 330, Ústí nad Orlicí

Dotčené orgány státní správy:

Policie ČR, Krajské ředitelství policie Pardubického kraje, dopravní inspektorát Ústí nad Orlicí  
Krajský úřad Pardubického kraje, Odbor dopravy a SH, Komenského nám. 125, Pardubice  
MěÚ Žamberk, odbor správní a dopravy

POLICIE ČESKÉ REPUBLIKY  
KRAJSKÝ ÚŘAD POLICIE  
PŘÍRODNÍ OCHRANA  
ÚSTAVNÍ OCHRANA  
DOPRAVNÍ OCHRANA  
562 87 ÚSTAVNÍ OCHRANA



DETAIL ZBK  
18.05.-20.05.2016  
02.08.2016  
19.06.-24.06.2016

MÁJNÍ PŘEDSTAVENÍ GRANTU ANAGRAF  
NA PODKLADNÍM VÝKRESU ÚSTAVNÍ OCHRANY  
Městský úřad, odbor územního plánování a státní správy  
Městský úřad, odbor územního plánování a státní správy  
Městský úřad, odbor územního plánování a státní správy





STUPEŇ PŘÍJÍMA 3 1/2 m - 0,000000  
Zpracováno 05.03.2016  
Číslo 177  
S. 1000 078 0001

2016-10-10 10:10:10

**A**  
záložní

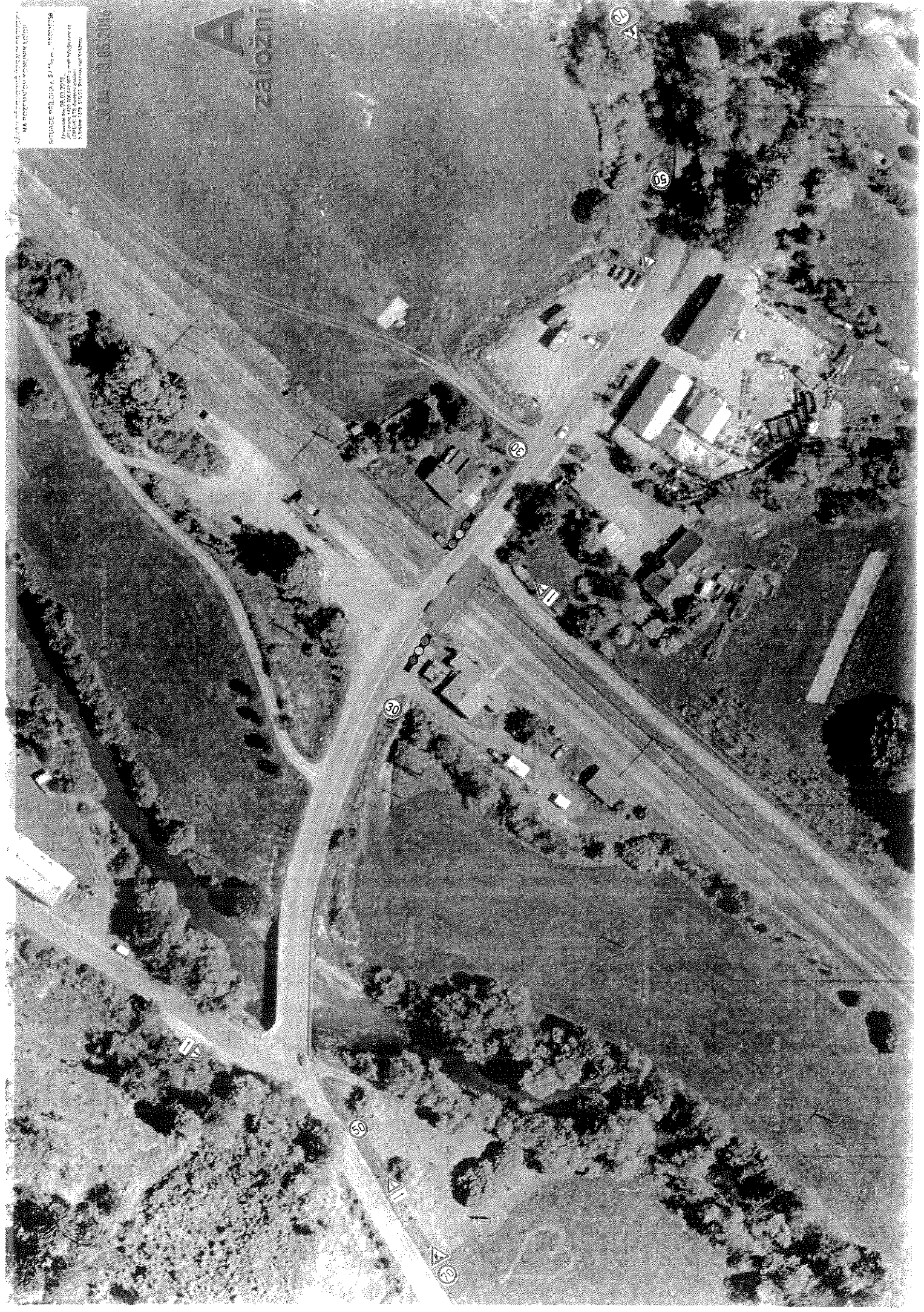



Plán situace  
NA ROZVEDENÍ KABELAČNÍHO  
SÍTĚ  
SITUACE PŘEJÍZDU: 4/1/1/1, 01/01/01/01  
Zpracováno: 08.02.2015  
L. ČERNÝ  
S. ČERNÝ

13.05.2015

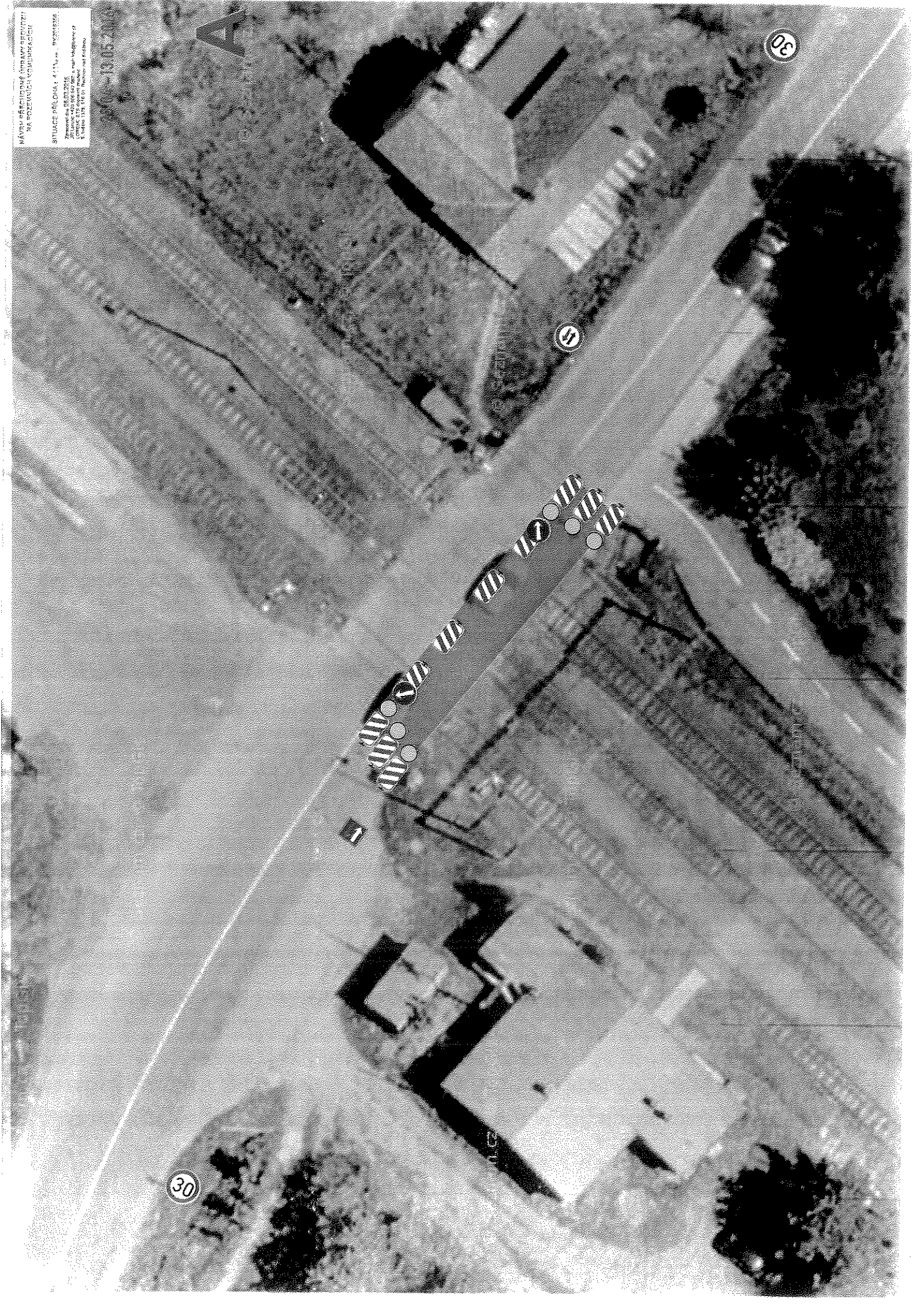







NIKOVICE



NÁVRH PŘÍSTROJNÉ ÚPRAVY PROJEKTU  
 NA VYKONÁNÍ KOMUNIKACE  
 SITUACE PŘÍSTROJNÉ ÚPRAVY  
 ÚPRAVA VE ŠKALCE  
 ÚPRAVA VE ŠKALCE  
 ÚPRAVA VE ŠKALCE  
 ÚPRAVA VE ŠKALCE  
 ÚPRAVA VE ŠKALCE

DETAIL LET

43.05.-17.05.2016

29.05.2016

10.06.-17.06.2016

**B**

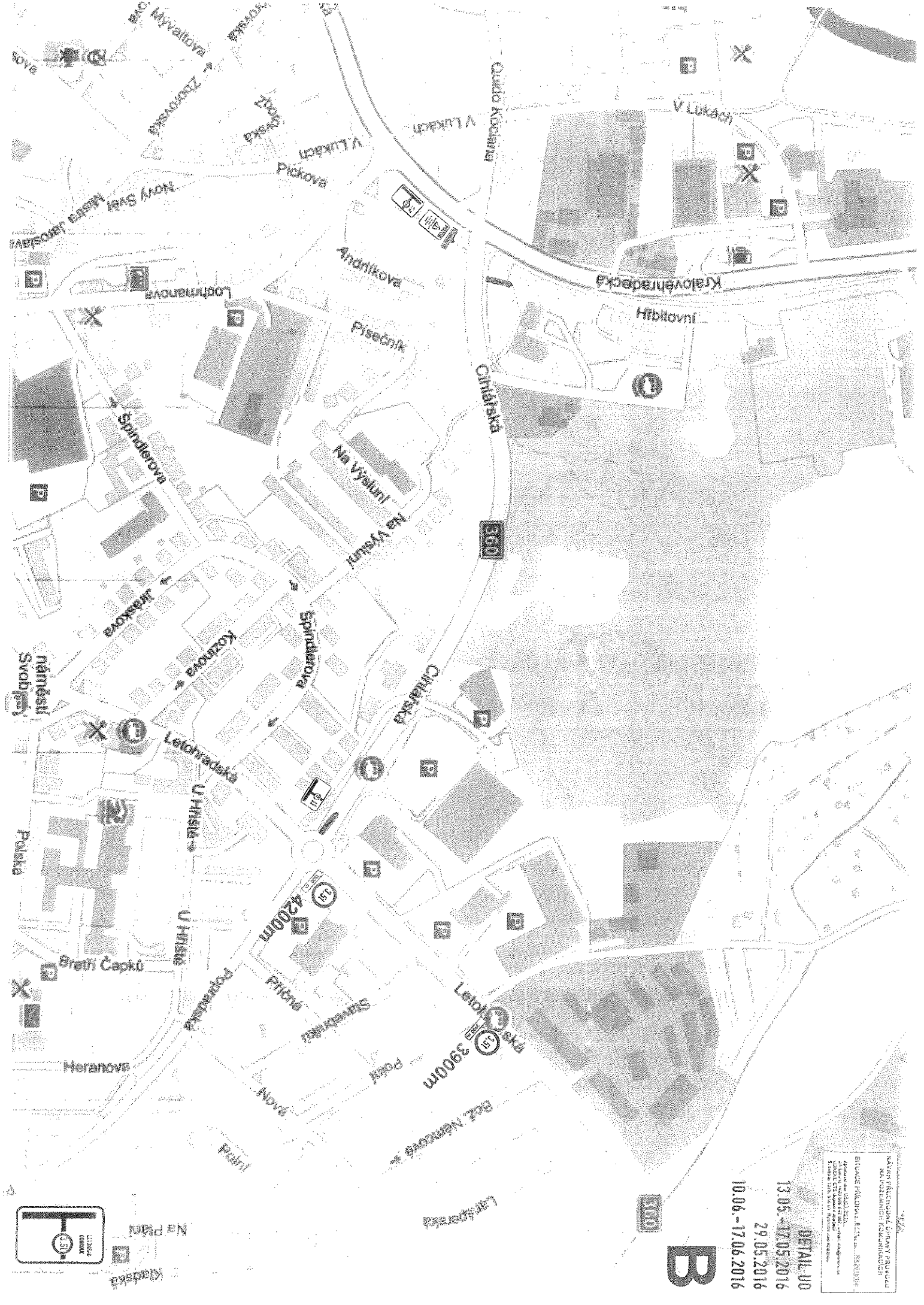

MAKRO PŘEDPŘÍPRAVA ÚPLAVY PROVOZU  
NA VYBAVENÍCH ROZMĚRNOSTECH  
STUPEŇ PŘÍPRAVA, R.Č.Č.Č. 130.05.2016  
13.05.2016  
29.05.2016  
10.06.-17.06.2016



DETAIL ÚO

13.05.-17.05.2016

29.05.2016

10.06.-17.06.2016

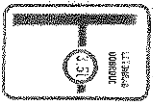

NA PÍSEČNÍK

Křižácká

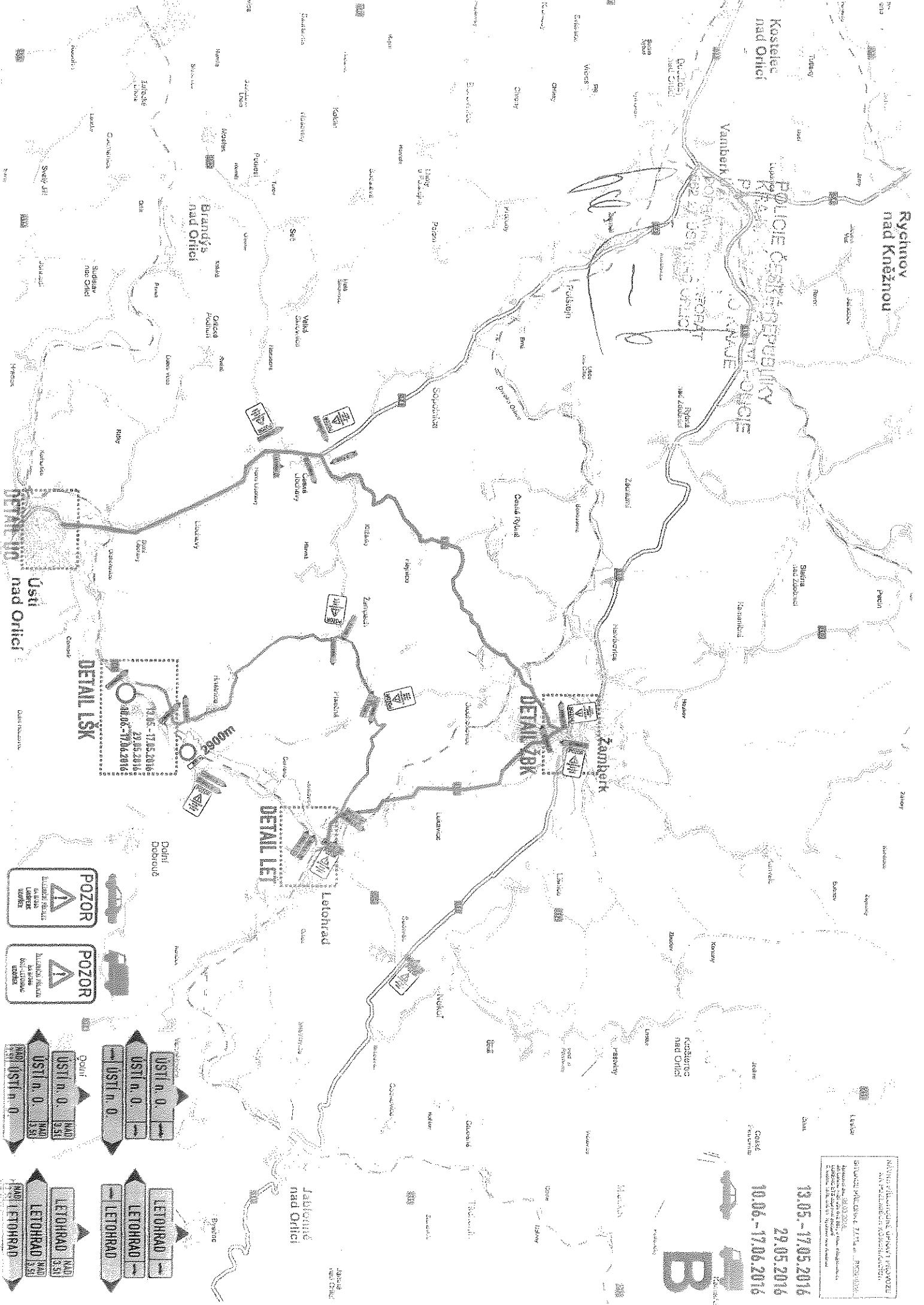

13.05.-17.05.2016  
29.05.2016  
10.06.-17.06.2016

MINISTROU ČESKÉ REPUBLIKY  
MILITÁRNÍM VÝŠKÝMOCNÍM ÚŘEDEM  
PŘI  
VÝŠKÝMOCNÍM ÚŘEDEM  
V ZÁMĚRĚ  
13.05.-17.05.2016  
29.05.2016  
10.06.-17.06.2016

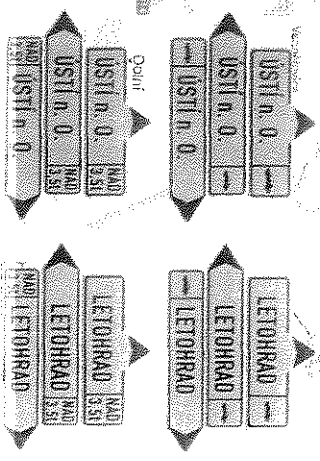
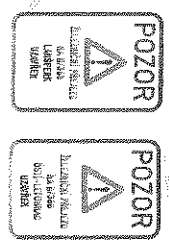

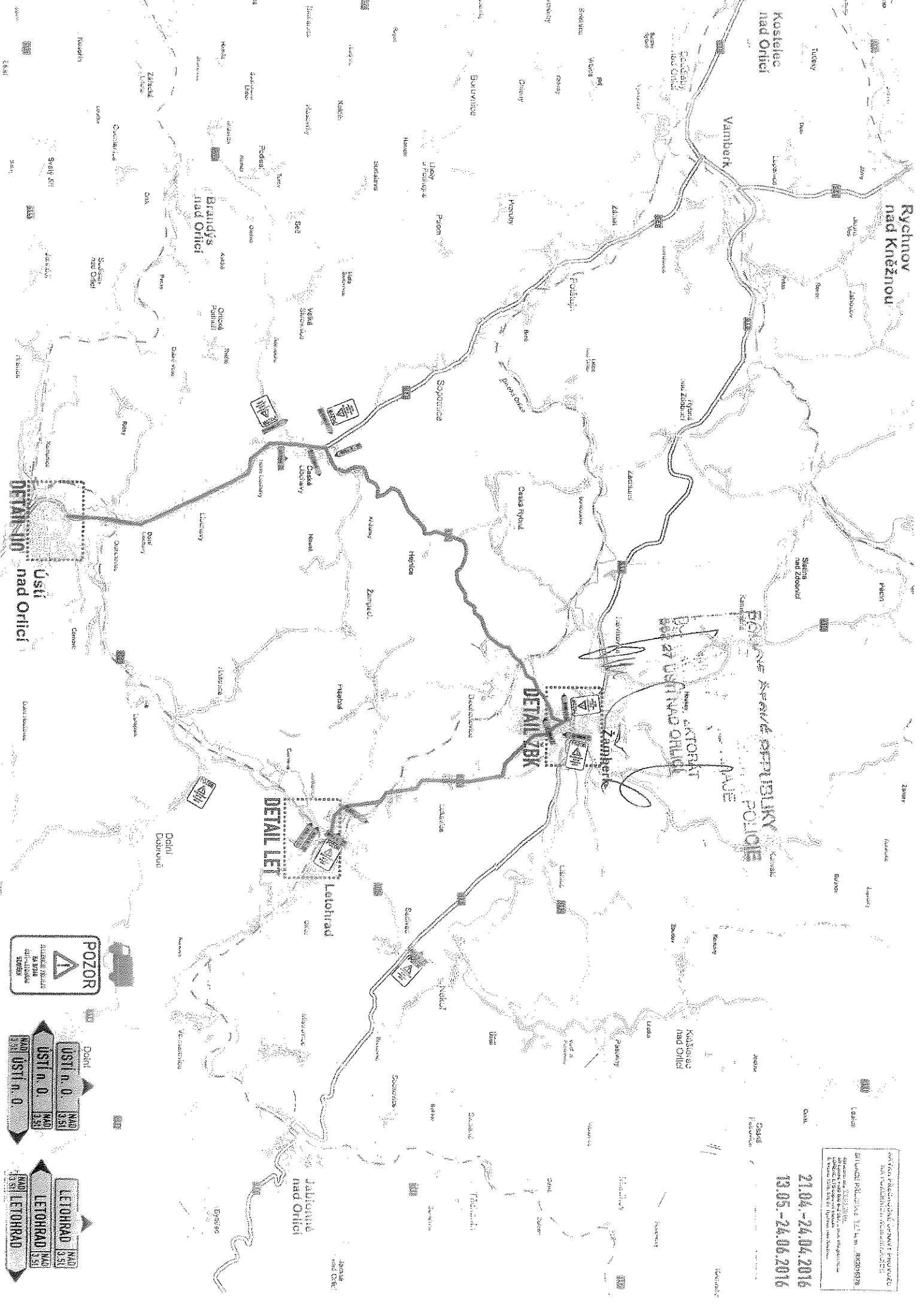

21.04.-24.04.2016  
 13.05.-24.06.2016

STANICE POLICEJNÉ TĚL v.m. - R520/8178  
 JEDNOTKA RYCHNOV NAD KNĚŽNOU  
 JEDNOTKA ÚSTÍ NAD ORLICÍ  
 JEDNOTKA LETOHRAD  
 JEDNOTKA ŽAMBERK

POZOR KRAJNĚ PŘÍPULNÝ KUSK  
 POLICEJ  
 KUSK  
 RYCHNOV NAD KNĚŽNOU  
 ÚSTÍ NAD ORLICÍ  
 ŽAMBERK

POZOR  
 NEBEZPEČNÉ  
 PŘÍPULNÝ KUSK  
 POLICEJ  
 KUSK

ÚSTÍ NAD ORLICÍ  
 ÚSTÍ NAD ORLICÍ  
 ÚSTÍ NAD ORLICÍ

LETOHRAD  
 LETOHRAD  
 LETOHRAD









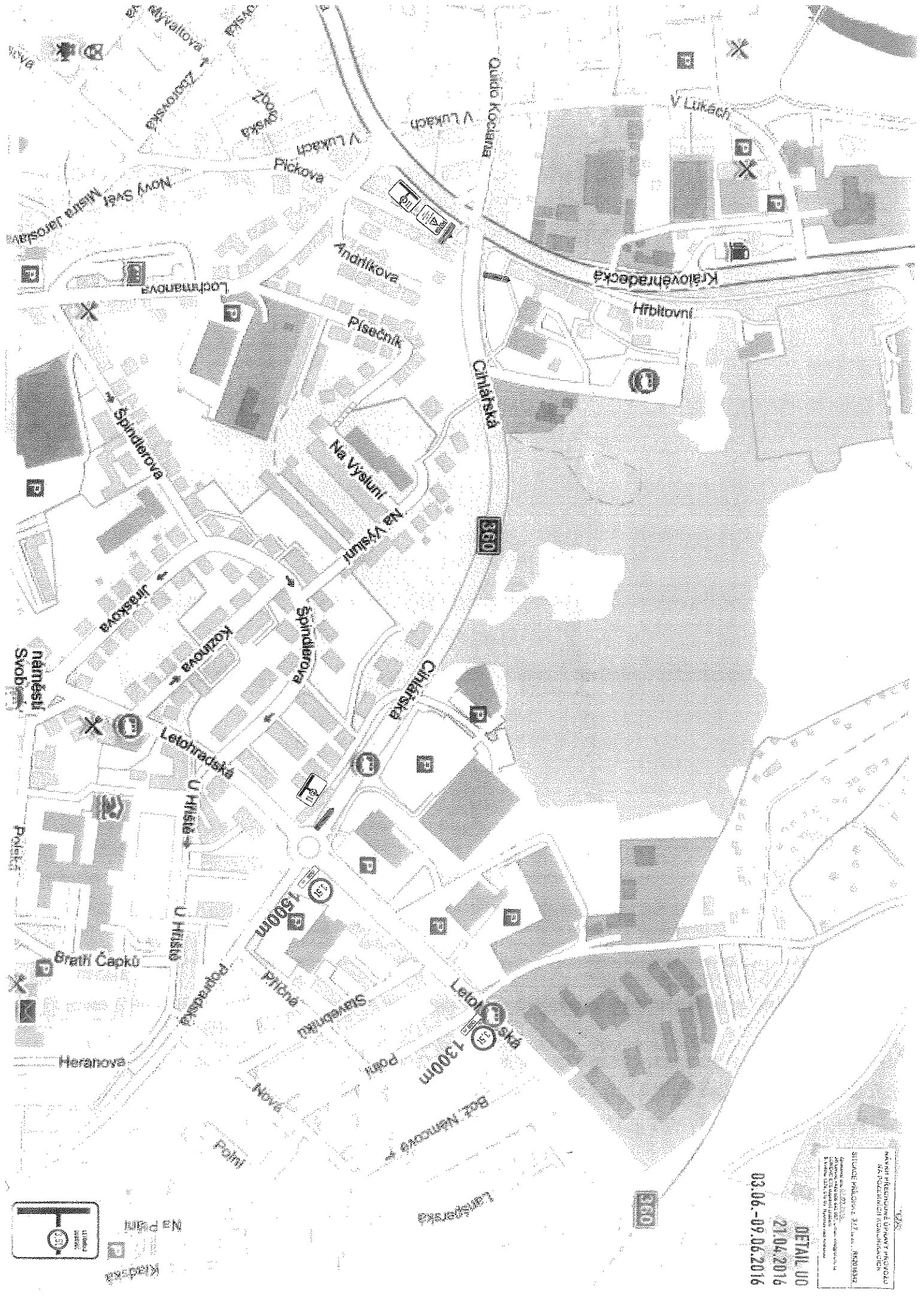

MAKROREGIONÁLNÍ ÚPRAVY MĚSTSKÉ  
A POKRAČOVACÍ ROZVOJOVÉHO  
PLÁNU  
STUPEŇ PŘÍLOHA 1: 312. a. n. v. - ŘEŠENÍ  
Dokumentace č. 02/2016  
Město: Tábor  
Městský úřad Tábor, náměstí Svobody 1  
500 02 Tábor, IČO: 00232822  
5. květen 1990, IČO: 00232822

DETAIL ÚO  
21.04.2016  
03.06.-09.06.2016



0 50 100  
MĚRITELNÁ  
KŘÍDLOVÁ

*Handwritten signature*

POJISTOVNA ČESKÉ REPUBLIKY  
POLICE  
DOLNÍ  
502 01 ÚSTÍ NAD ORLÍMI



03.06-09/06.2016  
21.04.2016  
JETAAL 7BK

STUŽKA PŘIČINĚNÁ 27. a. 2016  
21.04.2016  
03.06-09/06.2016

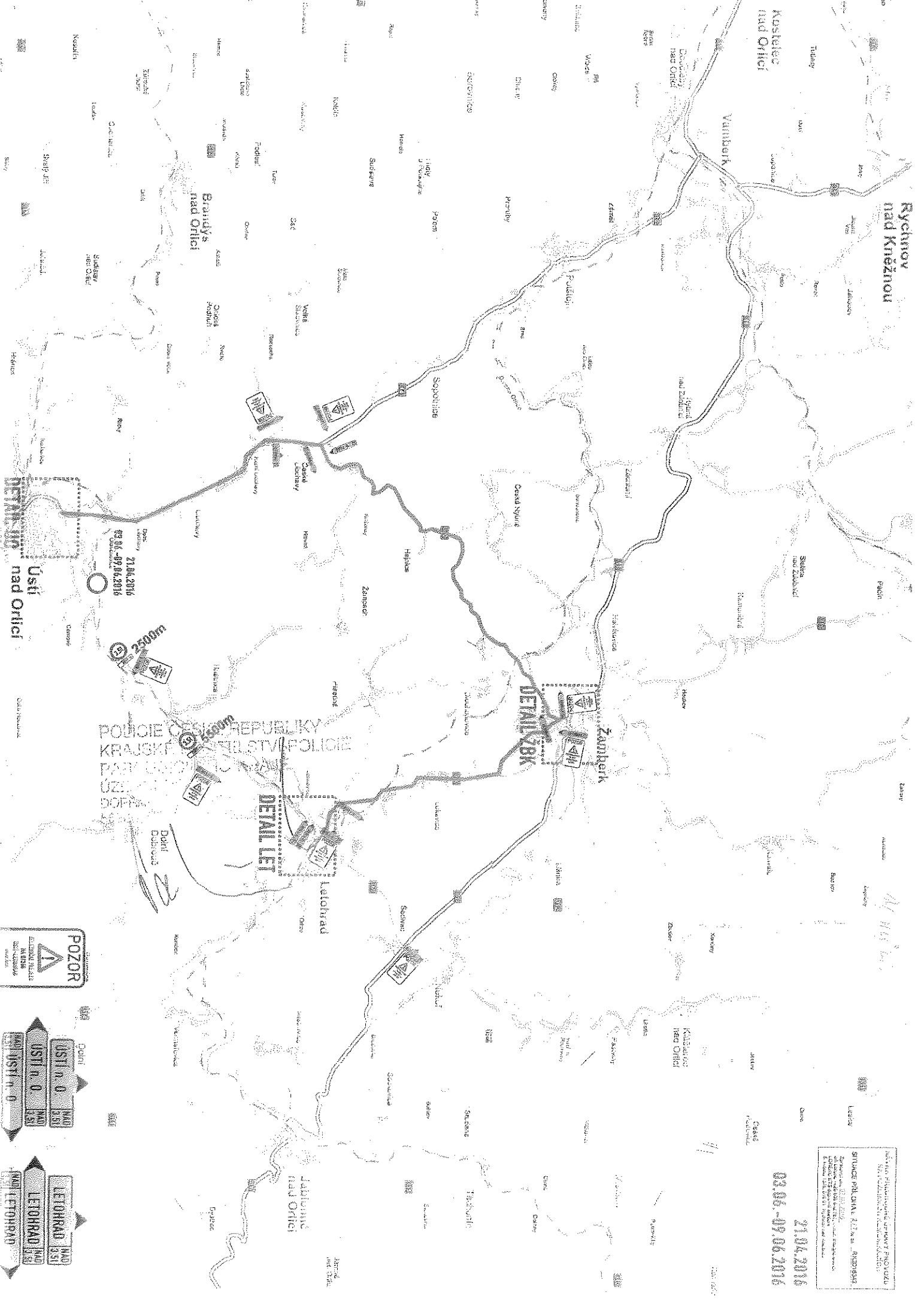

POLICE OF THE CZECH REPUBLIC  
 KRAJSKÉ POLICEJNÍ STŘEŽENÍ  
 PŘÍKAZNÍ ÚSTŘEDÍ  
 ÚSTŘEDÍ  
 ÚSTŘEDÍ

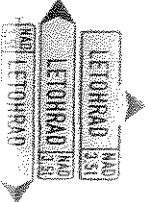
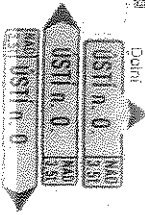

21.04.2016  
 03:06 - 09:06 2016

SITUACE PŘÍKAZNÍ ÚSTŘEDÍ  
 SITUACE PŘÍKAZNÍ ÚSTŘEDÍ  
 SITUACE PŘÍKAZNÍ ÚSTŘEDÍ  
 SITUACE PŘÍKAZNÍ ÚSTŘEDÍ

STÁVAJÍCÍ ÚZEMNÍ ÚPRAVA  
KRAJSKÉ ŘEŠITELSTVÍ POLICIE  
PARDUBICKÝ KRAJ  
ÚZEMNÍ ODBOR  
DOPRAVNÍ INSPEKTORÁT  
302 07 USTÍ NAD ORLÍMI

Dr Souvlas

*[Handwritten signature]*

STAVBA PŘÍLOHA 1  
NA POZEMNÍCH KOMUNIKACÍCH  
01.06-02.06.2016  
15.06-17.06.2016

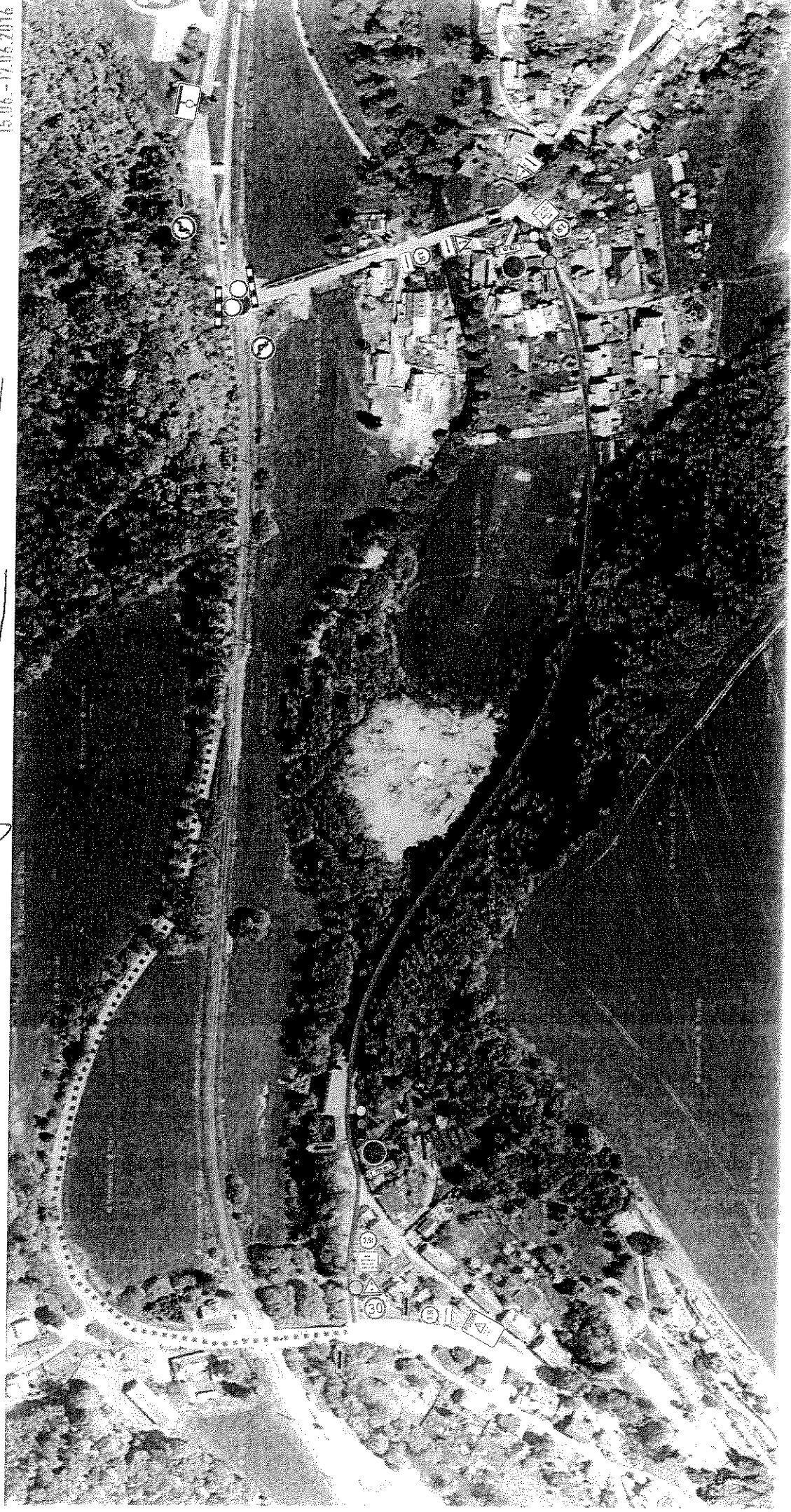

- STÁVAJÍCÍ DOPRAVNÍ ZNAČKY K ZAKRYTÍ
- POZOR  
Inženýrské stavby  
travně  
území
- 3.5t
- MIMO BUS
- STÁVAJÍCÍ DOPRAVNÍ ZNAČKY K ZAKRYTÍ
- AKRO  
Převážně  
občasně

