

Městský úřad Ústí nad Orlicí

odbor dopravy, silničního hospodářství a správních agend
správní oddělení

Chládek a Tintěra, Pardubice a.s.

K Vápence 2677
530 02 PARDUBICE - ZELENÉ
PŘEDMĚSTÍ

VAŠE ČJ.:
ZE DNE: 23.03.2016
NAŠE ČJ.: MUUO/10908/2016/DSS/ba
SPIŠ. ZNAČKA: 31/2016
VYŘIZUJE: Miloslava Bartošová
POČET LISTŮ: 3
POČET PŘÍLOH: 0
POČET LISTŮ PŘ.: 0
TEL.: 465 514 341
E-MAIL: bartosov@muuo.cz
DATUM: 29.03.2016 v Ústí nad Orlicí

VEŘEJNÁ VYHLÁŠKA

Opatření obecné povahy stanovení přechodné úpravy provozu na pozemních komunikacích

Městský úřad v Ústí nad Orlicí, odbor dopravy, silničního hospodářství a správních agend, jako věcně a místně příslušný správní úřad dle ustanovení § 124 odst. 6 a § 77 odst. 1 písm. c) zákona č. 361/2000 Sb., o provozu na pozemních komunikacích a o změnách některých zákonů, ve znění pozdějších předpisů (dále jen zákon o silničním provozu), a dle ustanovení § 173 zákona č. 500/2004 Sb., správní řád, ve znění pozdějších předpisů (dále jen správní řád), v návaznosti na ustanovení § 77 odst. 5 zákona o silničním provozu, na základě žádosti společnosti Chládek a Tintěra, Pardubice a.s., K Vápence 2677, Pardubice, IČ 25253361, kterou na základě plné moci zastupuje společnost Jirí Lorenc ETS, 5. května 1378, Rychnov nad Kněžnou, IČ 45540161 podané dne 23.03.2016, dále po předchozím písemném vyjádření Policie ČR, Krajské ředitelství policie Pardubického kraje, dopravní inspektorát Ústí nad Orlicí ze dne 23.03.2016 pod č.j. KRPE-25323-3/ČJ-2016-171106

stanovuje
přechodnou úpravu provozu

na místních komunikacích v Libchavách za těchto podmínek:

- 1) Dopravní značení bude umístěno na místních komunikacích dle přiložených situací odsouhlasených Policií ČR, Krajské ředitelství policie Pardubického kraje, dopravní inspektorát Ústí nad Orlicí ze dne 23.03.2016 pod č.j. KRPE-25323-3/ČJ-2016-171106. Situace jsou nedílnou součástí tohoto stanovení.
- 2) Přenosné dopravní značky musí být umístěny na sloupcích červeno-bíle pruhovaných, pruhy mají šířku 100 – 200 mm, spodní okraj přenosné dopravní značky musí být min. 0,6 m nad niveletou vozovky.
- 3) Přenosné dopravní značky musí být v reflexním provedení a musí být osazeny s dostatečnou stabilitou proti povětrnostním podmínkám a jiným vlivům.
- 4) Barevně i provedením musí dopravní značky odpovídat ČSN EN 12899-1 a přílohám vyhlášky č. 294/2015 Sb., kterou se provádějí pravidla provozu na pozemních komunikacích.
- 5) Umístění přenosných dopravních značek musí splňovat podmínky stanovené v TP 66 Zásady pro označení pracovních míst na pozemních komunikacích schválené MD pod č.j. 21/2015-120-TN/1 ze dne 12.03.2015 s účinností od 01.04.2015.

- 6) Viditelnost DZ musí být zajištěna mimo obec ze vzdálenosti 100 m a v obci z 50 m.
- 7) Instalaci DZ nesmí dojít k narušení nadzemních a podzemních inženýrských sítí.
- 8) Dopravní značení bude instalováno odbornou firmou Jiří Lorenc ETS, 5. května 1378, Rychnov nad Kněžnou, na náklady žadatele a bude umístěno po dobu prací a uzavírek - stavba „Trať 024 Ústí nad Orlicí-Lichkov, úsek Ústí nad Orlicí-Letohrad“ takto:
železniční přejezd P5204 dne **23.04.2016 a 19.06.2016.**
železniční přejezd P5205 dne **24.04.2016, 25.04.2016, 18.05.2016 a 17.06.2016.**
železniční přejezd P5206 dne **od 11 hod. 24.04.2016, 15.05.2016 a 14.06.2016.**
- 9) V průběhu stavby nesmí být místní komunikace, její součásti a příslušenství znečišťovány ani poškozeny. V opačném případě bude vše uvedeno do původního stavu na náklady žadatele popřípadě investora stavby.
- 10) Odpovědná osoba za umístění a odbornou montáž dopravního značení dle tohoto stanovení, následně jeho kontrolu a údržbu po celou dobu přechodné úpravy provozu je pan Jiří Lorenc firma Jiří Lorenc ETS, 5. května 1378, Rychnov nad Kněžnou, tel. 606642987 a pan Pavel Putnar, firma Chládek a Tintěra, Pardubice a.s., tel. 724121989.

Městský úřad – odbor dopravy, silničního hospodářství a správních agend si vyhrazuje právo toto stanovení změnit nebo doplnit, pokud si to bude vyžadovat veřejný zájem resp. bezpečnost a plynulost silničního provozu.

Odůvodnění

Městský úřad v Ústí nad Orlicí, odbor dopravy, silničního hospodářství a správních agend stanovil přechodnou úpravu provozu na základě návrhu žadatele z důvodu uzavírek a oprav železničních přejezdů - stavba „Trať 024 Ústí nad Orlicí-Lichkov, úsek Ústí nad Orlicí-Letohrad“.

Rozmístění dopravního značení bylo projednáno s dotčeným orgánem Policie ČR dle ust. § 77 odst. 2 písm. b) zákona o silničním provozu.

V souladu s ustanovením § 77 odst. 5 zákona o silničním provozu správní úřad opatření obecné povahy nedoručuje a nevyzývá dotčené osoby k podání připomínek a námitek.

Poučení:

Opatření obecné povahy se oznamuje veřejnou vyhláškou a nabývá účinnosti pátým dnem po dni vyvěšení veřejné vyhlášky. Proti opatření obecné povahy nelze podat opravný prostředek.

"Otisk úředního razítka"



Pirklová
Ing. Marcel Klement, vedoucí odboru
v zastoupení Ing. Marta Pirklová, vedoucí správního oddělení

Toto oznámení musí být vyvěšeno po dobu 15 dnů na úřední desce.

Vyvěšeno dne: 29 -03- 2016 Sejmuto dne: 14 -04- 2016



.....
Razítko, podpis oprávněné úřední osoby potvrzující vyvěšení a sejmutí na úřední desce.

Doručí se:

Chládek a Tintěra, Pardubice a.s., K Vápence 2677, Pardubice
Jiří Lorenc ETS, 5. května 1378, Rychnov nad Kněžnou
Obec Libchavy

Dotčené orgány státní správy:

Policie ČR, Krajské ředitelství policie Pardubického kraje, dopravní inspektorát Ústí nad Orlicí

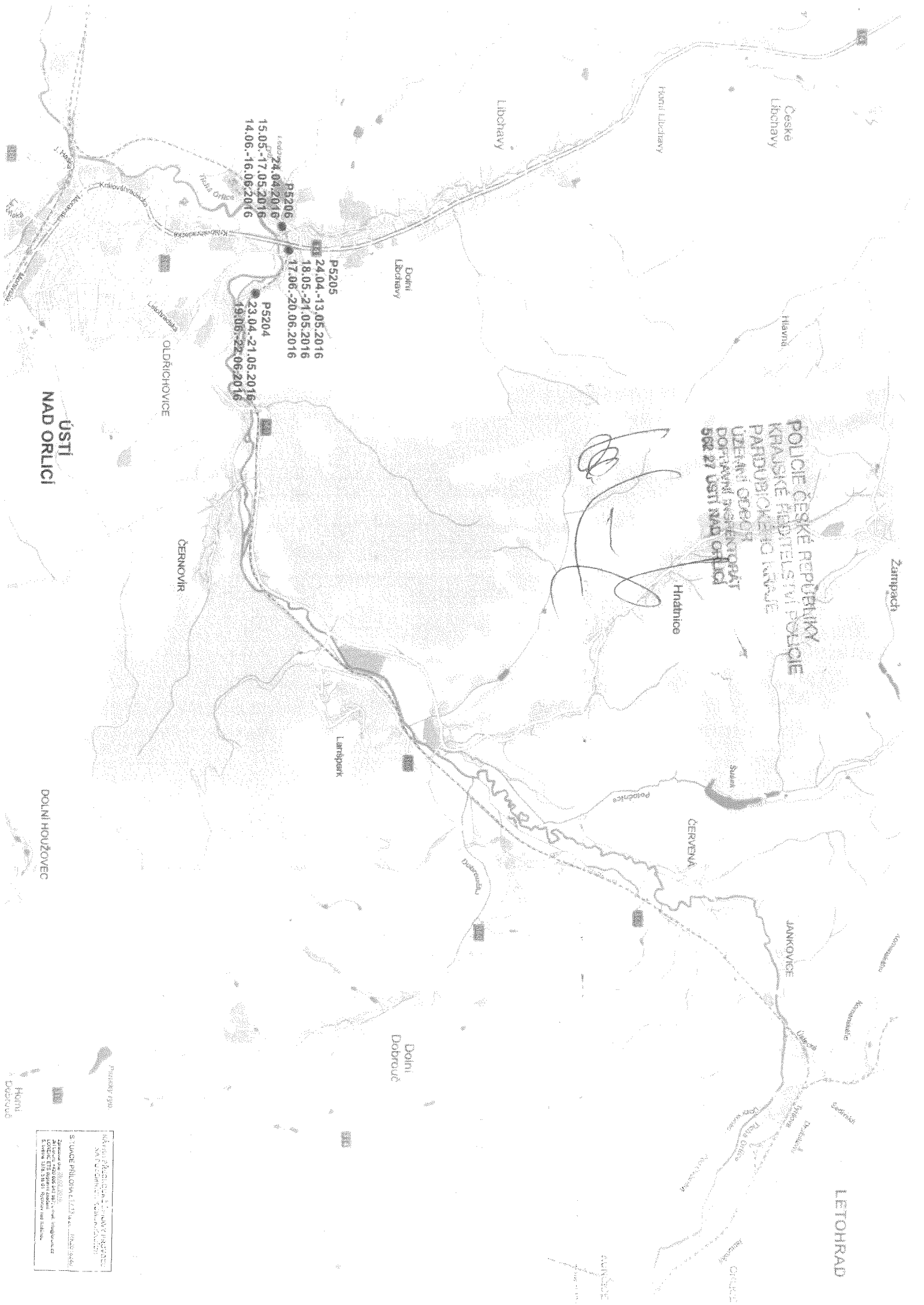

POLICE ČESKÉ REPUBLIKY
 KRAJSKÉ ŘEDITELSTVÍ POLICIE
 PAFUBIIONENIC KRAJE
 ÚSTĚNÍ ODŘOŮ
 DOŘADYMI RESISTORAT
 502 27 ÚSTÍ NAD ORLICÍ

P5206
 24.04.2016
 15.05.-17.05.2016
 14.06.-16.06.2016

P5205
 24.04.-13.05.2016
 18.05.-21.05.2016
 17.06.-20.06.2016

P5204
 23.04.-21.05.2016
 19.06.-22.06.2016

ÚSTÍ NAD ORLICÍ

OLDŘICHOVICE

ČENNOVIR

DOLNÍ HOUZOVEC

Lanškoun

Hnatovice

ČERVENÁ

JANKOVICE

Dojná Dobruč

LETOHRAD

STUČE PHILONIA 2117
 Zpracováno v rámci projektu
 LOKALNÍ ETNOMUSEUM
 S. v. o. 028 518 518

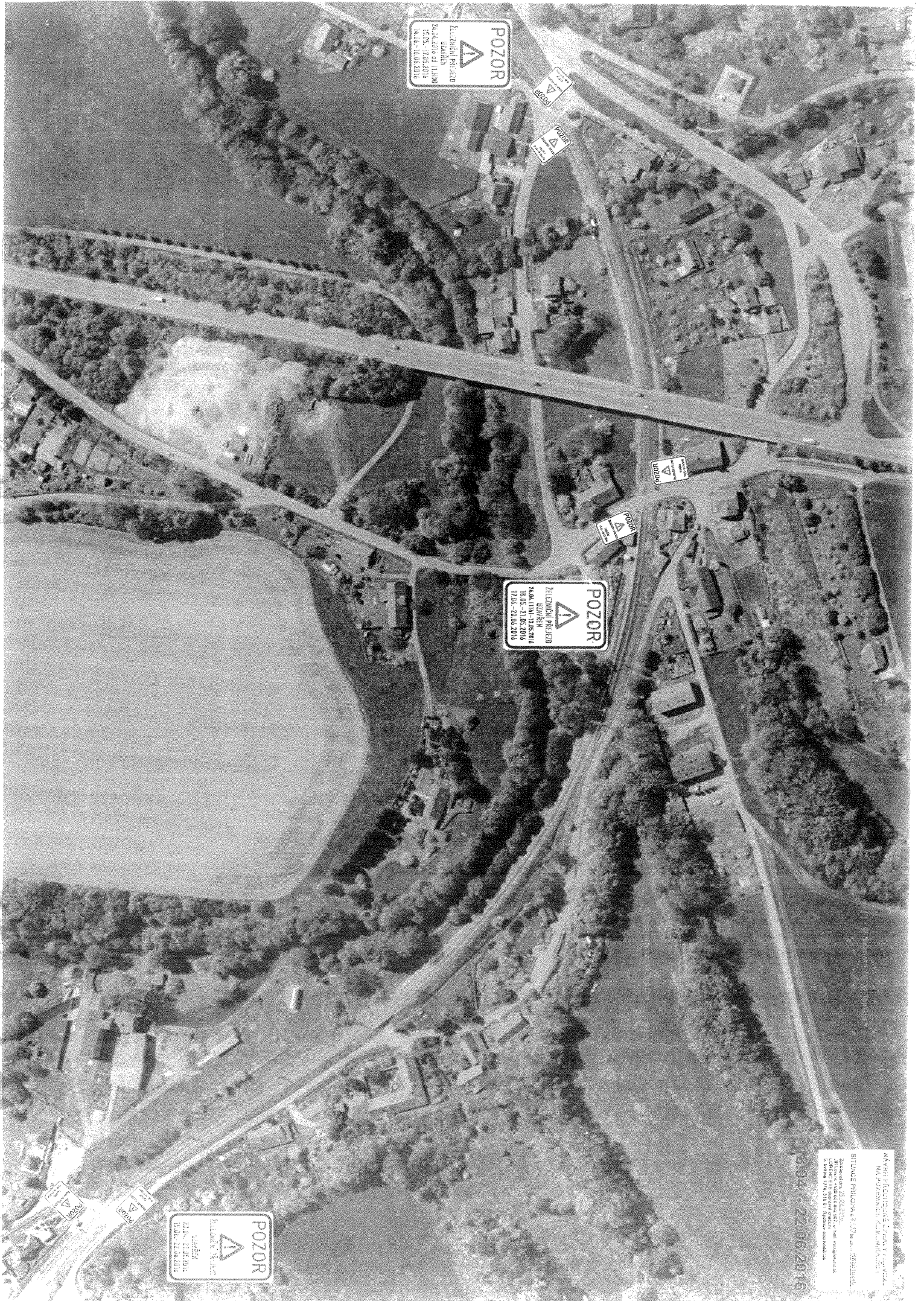

POZOR
Zelená přehlídka
UJAVŘEN
24.04.2016 od 11:00
15.05. - 17.05.2016
17.05. - 20.05.2016

POZOR
Zelená přehlídka
UJAVŘEN
24.04.2016 od 11:00
15.05. - 17.05.2016
17.05. - 20.05.2016

POZOR
Zelená přehlídka
UJAVŘEN
24.04.2016 od 11:00
15.05. - 17.05.2016
17.05. - 20.05.2016

POZOR
Zelená přehlídka
UJAVŘEN
24.04.2016 od 11:00
15.05. - 17.05.2016
17.05. - 20.05.2016

POZOR
Zelená přehlídka
UJAVŘEN
24.04.2016 od 11:00
15.05. - 17.05.2016
17.05. - 20.05.2016

POZOR
Zelená přehlídka
UJAVŘEN
24.04.2016 od 11:00
15.05. - 17.05.2016
17.05. - 20.05.2016

MAVRI PROJEKČNÍ A STAVBY s.r.o.
MAYRI PROJEKČNÍ A STAVBY s.r.o.
SITULACE PŘELOHNA 1137a, s.r.o. - STAVBY
Zemědělská 28/2, 2016
201 00 Praha 10, tel: 220 00 402, e-mail: mavri@maavri.cz
5. květen 2016 11:30:31, kresleno: 2016-05-05

18.04. - 22.06.2016

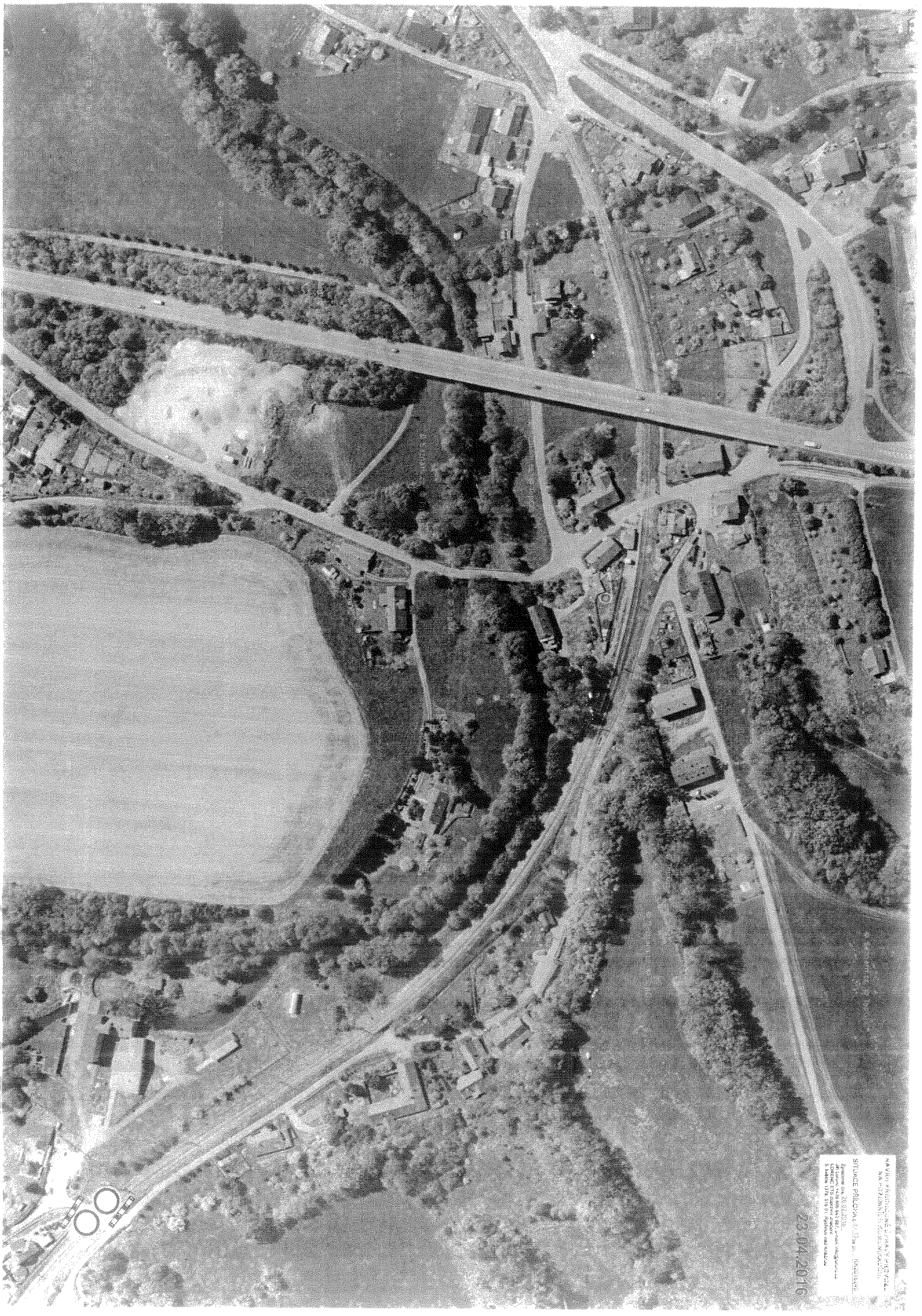

НА ПОДГОТОВКУ КАРТЫ ПРЕДСТАВЛЕНА
НА ЧИСТОТНО-ТЕХНИЧЕСКАЯ СЛУЖБА
Земельный кадастр, 20.04.2016
3. Индекс 3178 310 01. Адресная таблица

20.04.2016

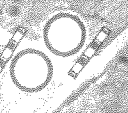

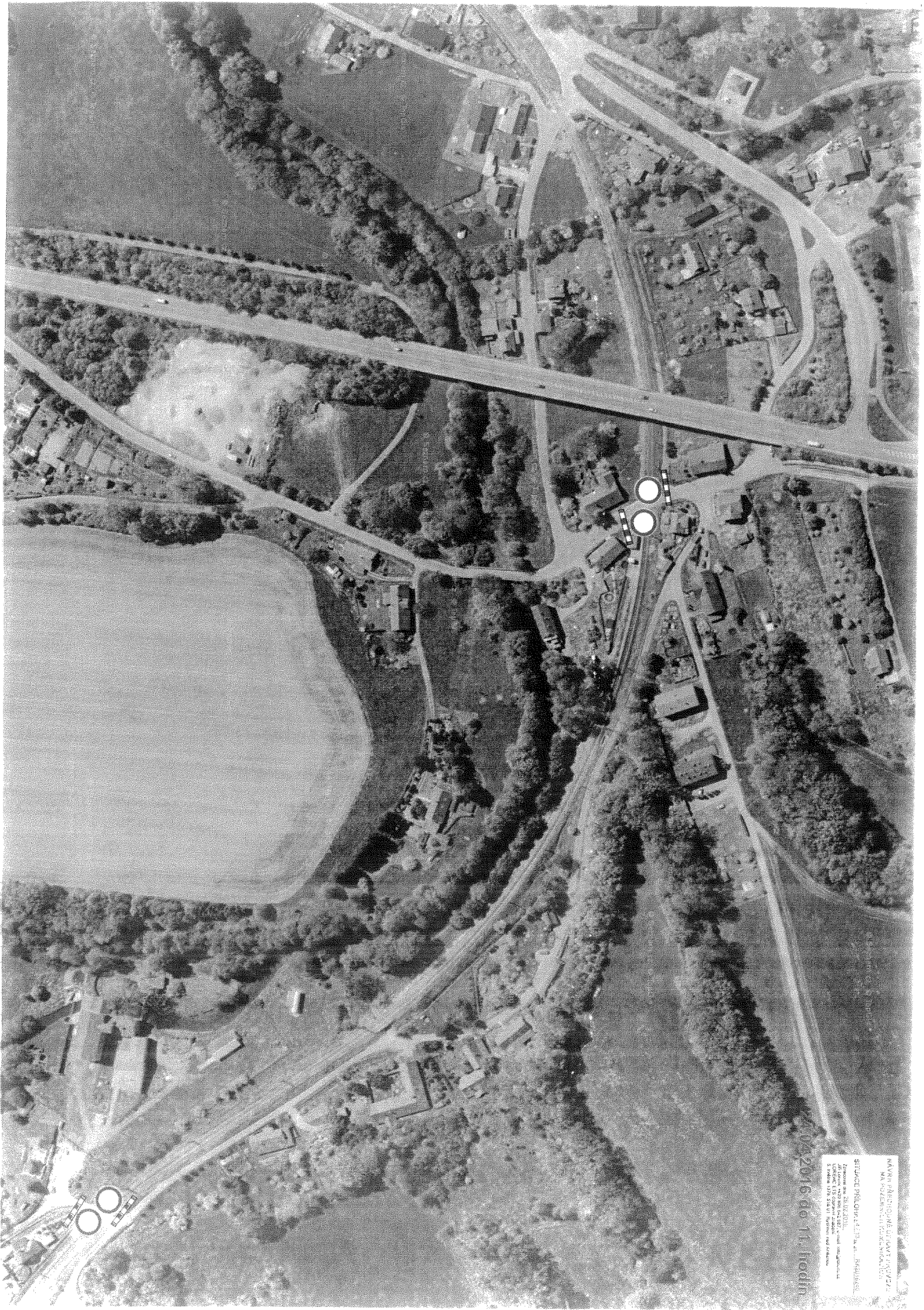

2016. gada 11. nedēļa

Publikācija veidota ar atbalstu
no Valsts budžeta līdzekļiem.
Atbalsta līmenis: 100%.

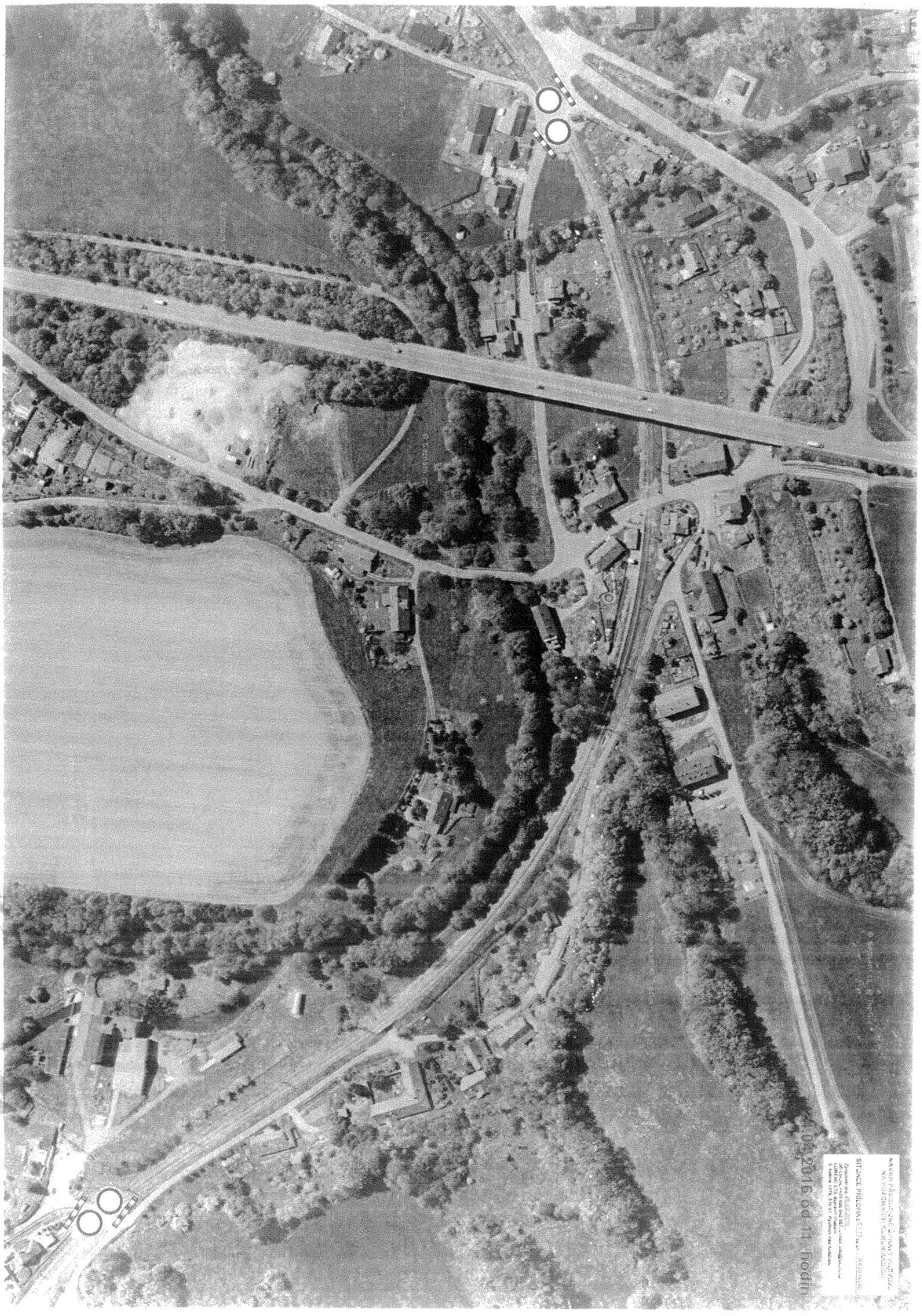

10.1.2016 od 11 hodín

STANICE PHLICHA 5123, 5124, 5125, 5126, 5127, 5128, 5129, 5130, 5131, 5132, 5133, 5134, 5135, 5136, 5137, 5138, 5139, 5140, 5141, 5142, 5143, 5144, 5145, 5146, 5147, 5148, 5149, 5150, 5151, 5152, 5153, 5154, 5155, 5156, 5157, 5158, 5159, 5160, 5161, 5162, 5163, 5164, 5165, 5166, 5167, 5168, 5169, 5170, 5171, 5172, 5173, 5174, 5175, 5176, 5177, 5178, 5179, 5180, 5181, 5182, 5183, 5184, 5185, 5186, 5187, 5188, 5189, 5190, 5191, 5192, 5193, 5194, 5195, 5196, 5197, 5198, 5199, 5200

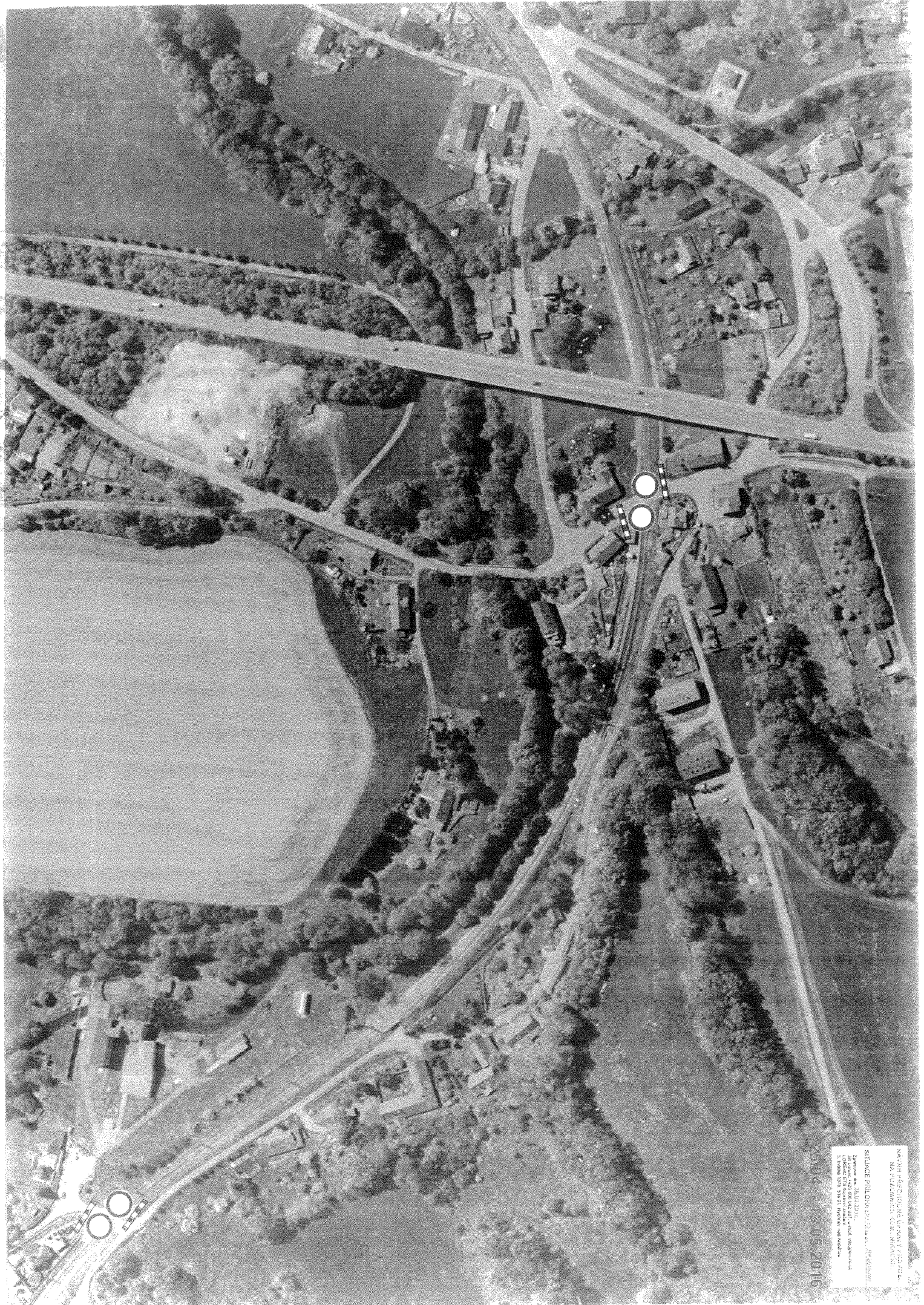

Mapa informacyjna powiatu powiatu wsi
 NA TERENIE SIŁY WODNEJ
 STANOWISKO 13.05.2016

Zakres: 13.05.2016
 13.05.2016
 13.05.2016

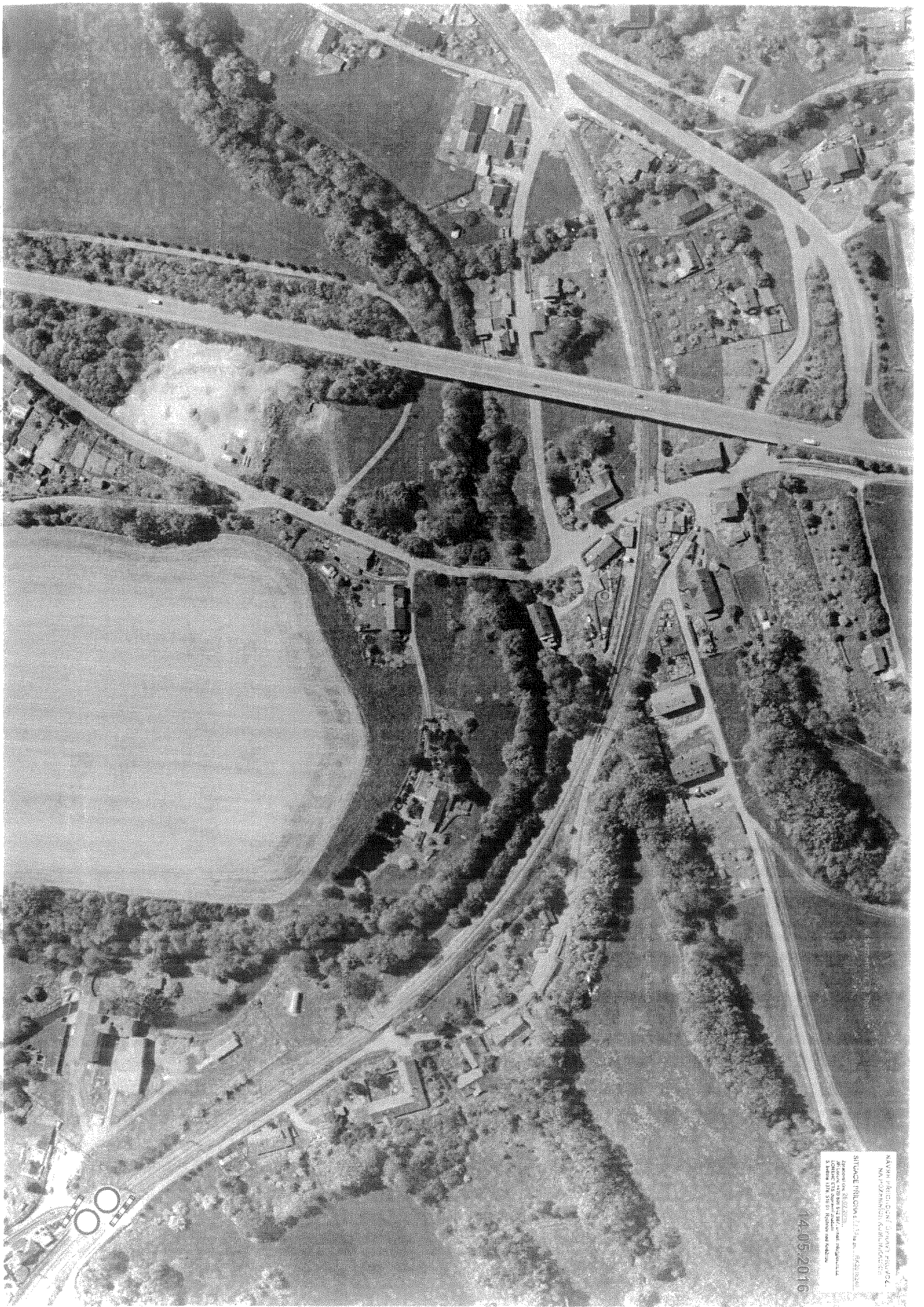

14.05.2016

MAVNA IZJAVA OŠTĚ ZNANĚ PRÁVA
NA POZEMNÍ KATASTR
Zápisník: 84/2016
Listovník: 29
5. město: 172 5803
9. město: 172 5803
10. město: 172 5803

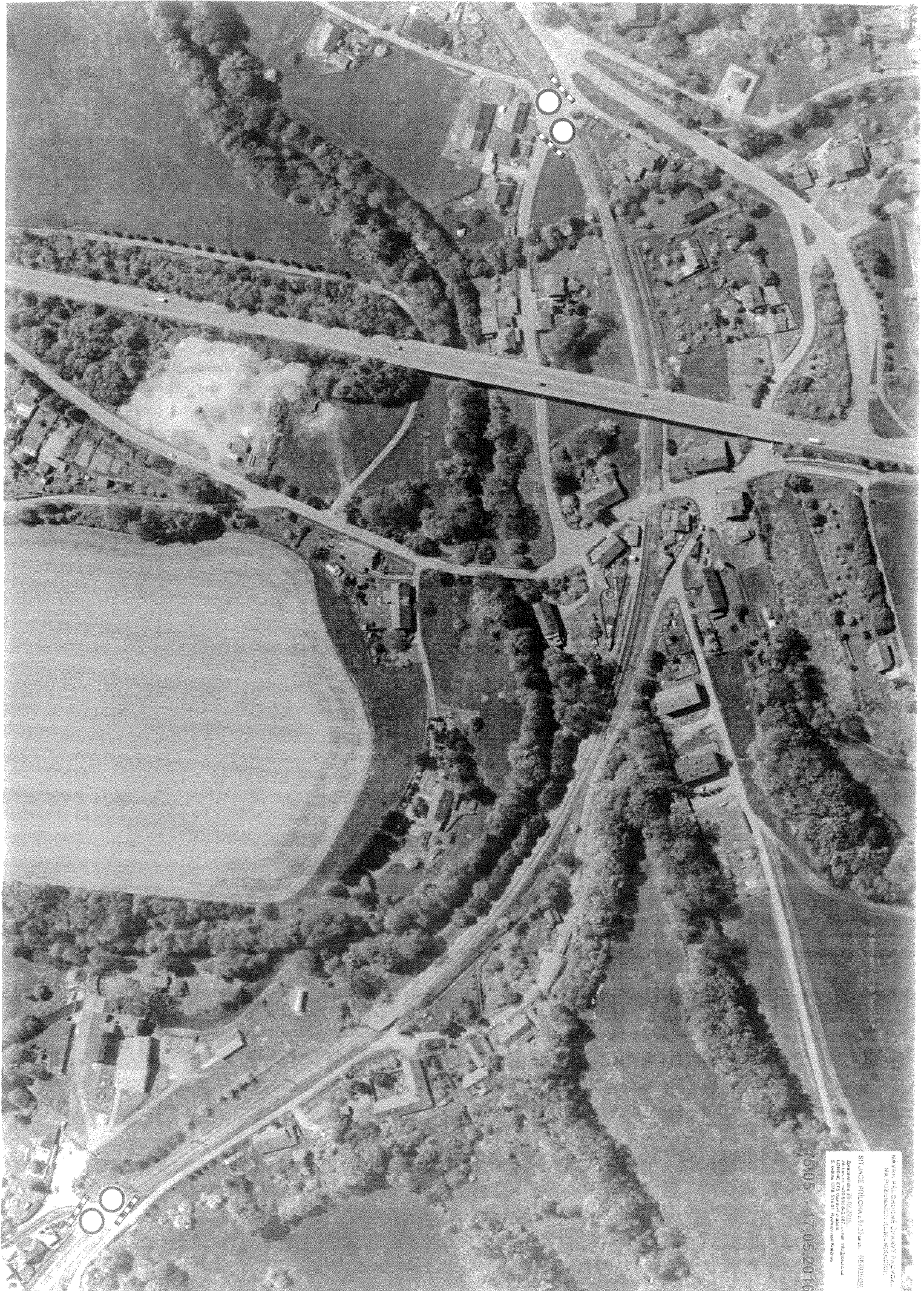

NAVAJO HILL CHURCH, STANLEY TOWN, AZ
 NAVAJO INDEPENDENT SCHOOL DISTRICT
 SURFACE MILLING, E. 23.1 mi. (06/20/16)
 Approved on 6/16/2016
 Licensed to Survey Arizona
 License No. 31438
 31438-05-17-052016

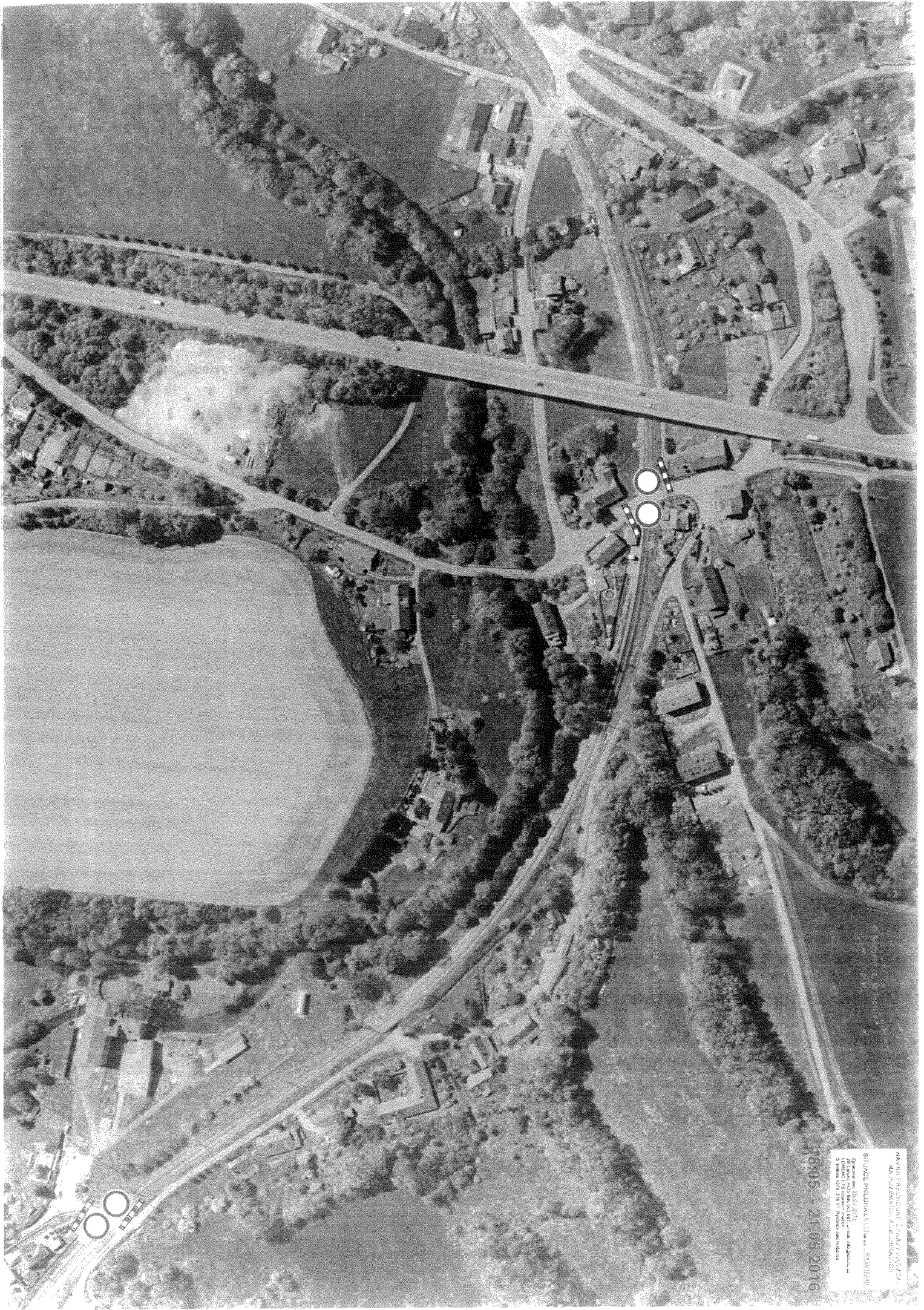

NAVIER RECORDING COMPANY, INC.
NAVIER, CALIFORNIA 95558
ST. JACOB PHILIPPA L.L.P. is a member of NAVIER
SPONSOR NO. 26257-2016
All Rights Reserved. For more information, please contact:
NAVIER RECORDING COMPANY, INC.
20000 17th St, Suite 100, Navier, CA 95558

18-05-21-05-2016



1406 - 16.06.2016

NAVIG PLEISTOCENE ZEMIN PREGLED
NA POLJANCI, KOMUNA ŽALC
Površina: 20.00 m²
at: 450m, 420m, 400m, 380m, 360m, 340m, 320m, 300m, 280m, 260m, 240m, 220m, 200m, 180m, 160m, 140m, 120m, 100m, 80m, 60m, 40m, 20m, 0m

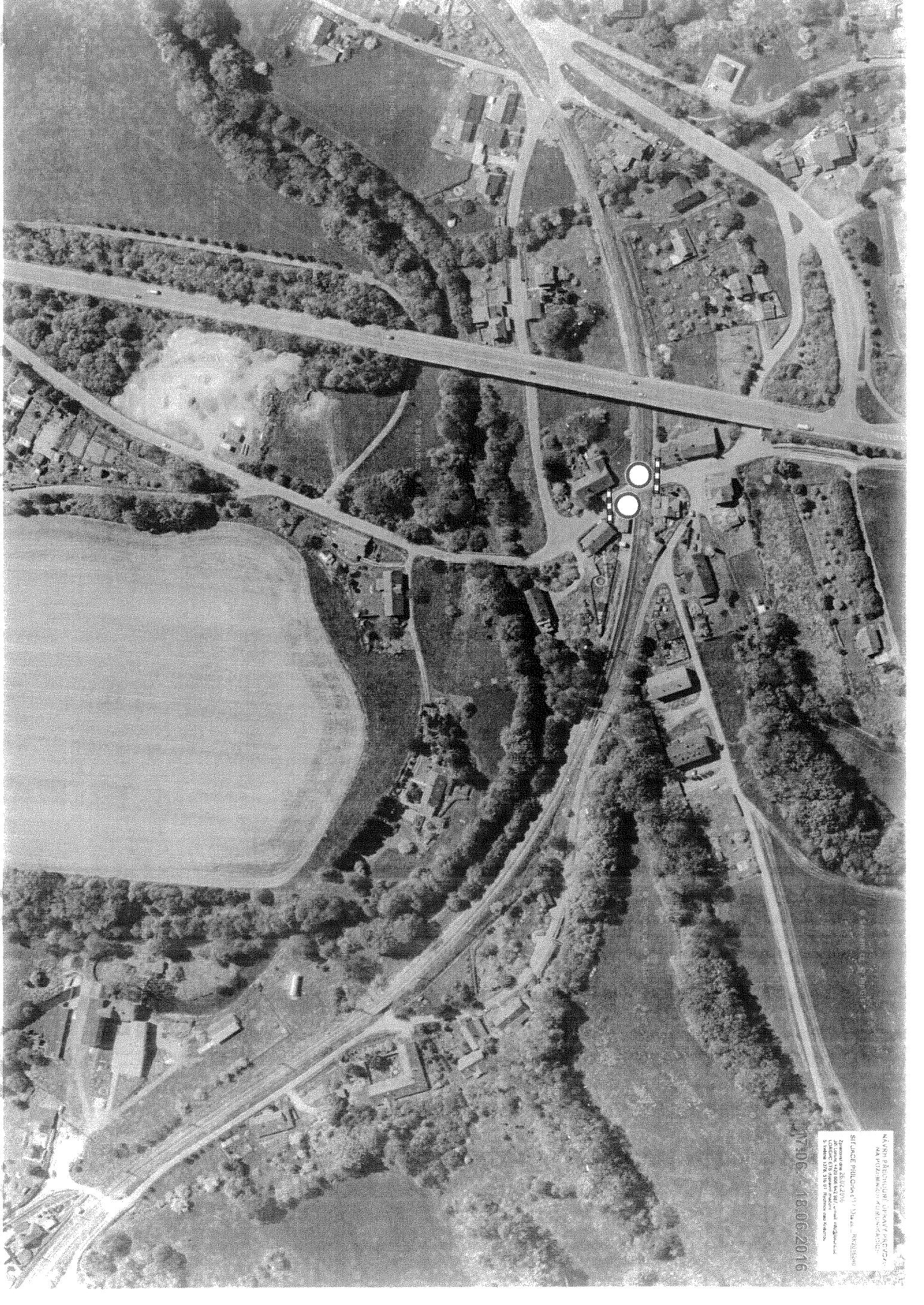

NAVN BAZHUNU JIHAVI AVCA
NA POZIMINU KUNENACI
SILNICE PRILUCA 1124. ex. RUDSKO
Zemljevid, ki prikazuje
Lokacijo in stanje prometne inženjerske
opreme, ki je predmet projekta.
18.06.2016

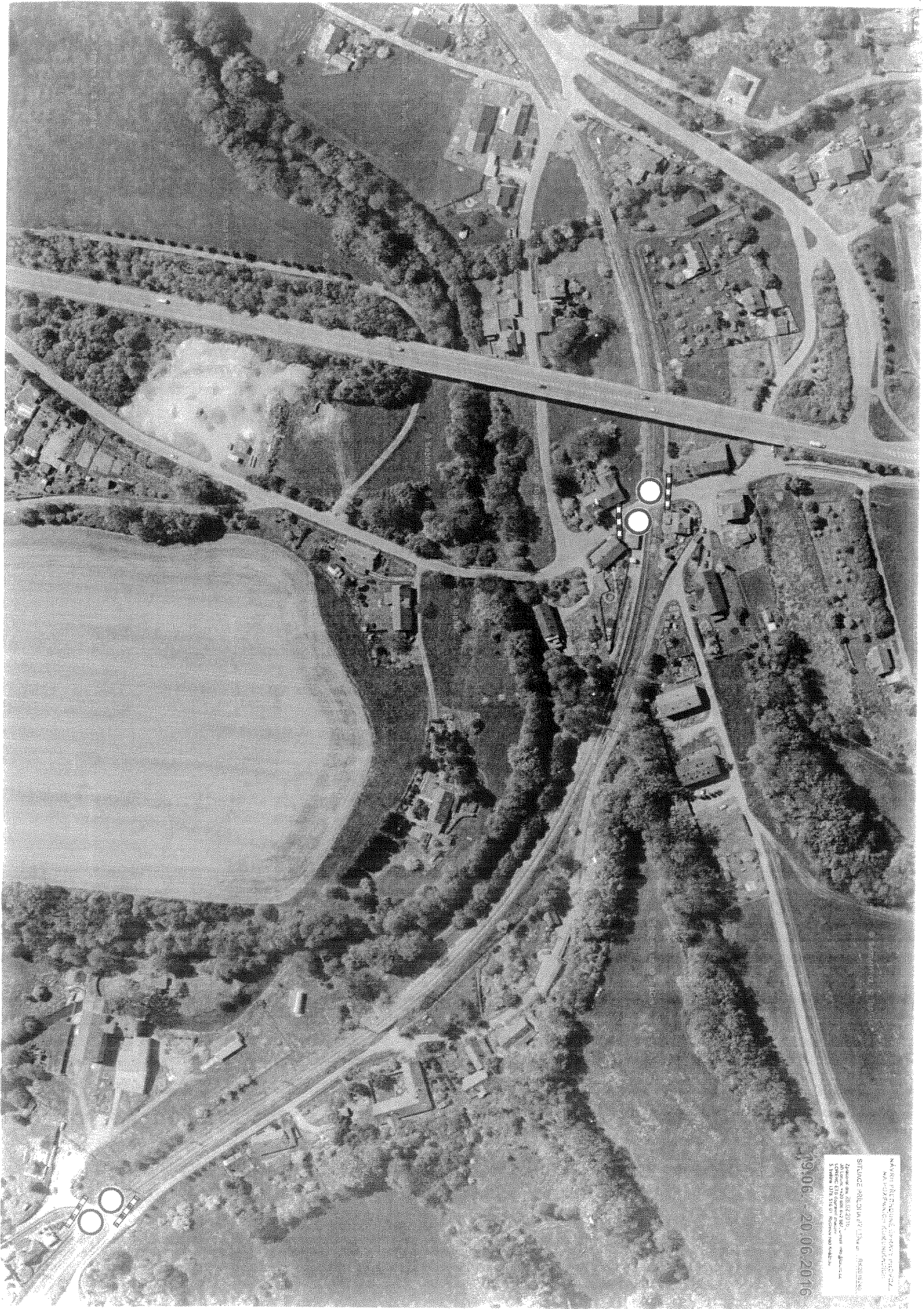

19106 20.06.2016

STUOCE 08.01.14 17.17.14 17.18.14
Zemane 08.02.2016
Sobine 01.02.2016
S. 1000 17.18.14 17.18.14

NAKVI 17.18.14 17.18.14 17.18.14
NA 17.18.14 17.18.14 17.18.14

