

Záměr pronájmu podílu 1154/10000 p.p.č. 1264/4 v k.ú. Řetová

Město Ústí nad Orlicí je vlastníkem části výše uvedené nemovitosti. Na této parcele se nachází rozhledna na Andrlově Chlumu. Záměr je zveřejněn za účelem umístění Pozemního Radiového Komunikačního Systému AČR, PSP 048 – Retranslační kabinek – Andrlův Chlum.

Bližší informace o tomto záměru Vám sdělí Městský úřad v Ústí nad Orlicí – majetkoprávní odbor.

Vyřizuje: I. Havlíková (tel. 465 514 262)

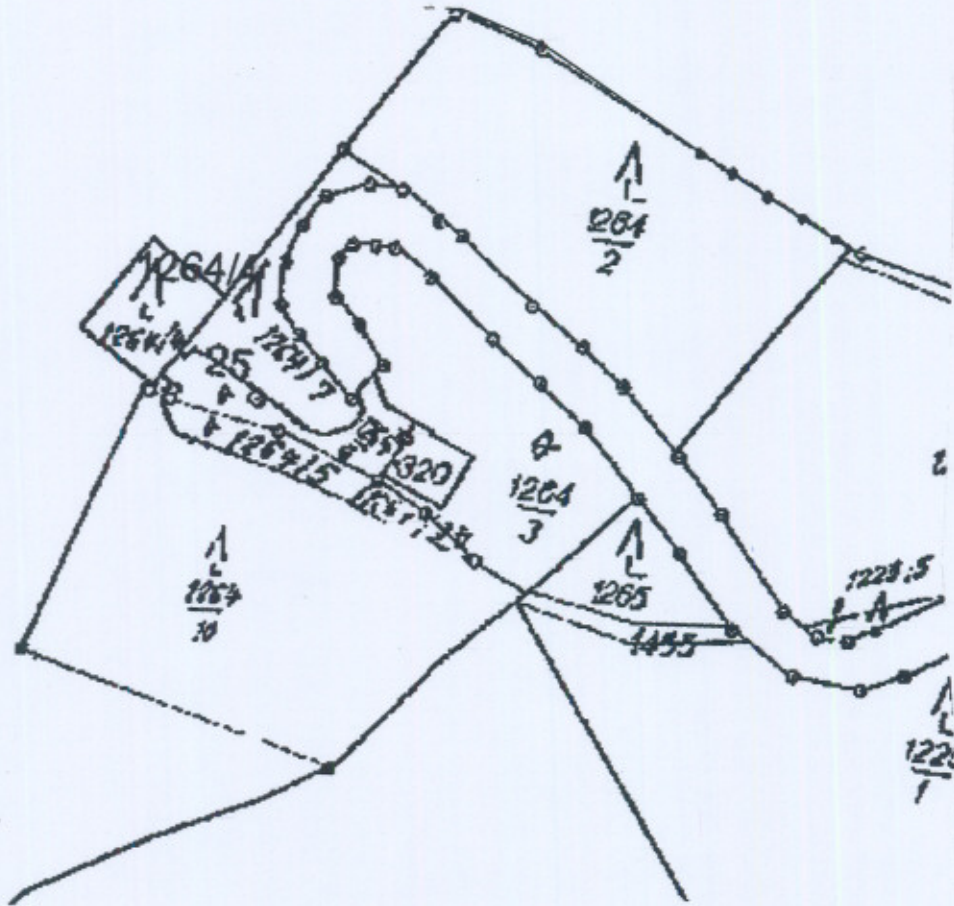

Vyvěšeno: 05.10.2011

Svěšeno: