

[OU] Ústí nad Orlicí

Městský úřad Ústí nad Orlicí

Finanční odbor



Závěrečný účet města Ústí nad Orlicí za rok 2025 - návrh

Závěrečný účet je vypracován v souladu s § 17 zákona č. 250/2000 Sb., o rozpočtových pravidlech územních rozpočtů, ve znění pozdějších předpisů.

Návrh závěrečného účtu byl po dobu nejméně 15 dnů přede dnem jeho projednávání v zastupitelstvu města zveřejněn na úřední desce a v elektronické podobě způsobem umožňujícím dálkový přístup (na webových stránkách města).

Závěrečný účet byl schválen Zastupitelstvem města Ústí nad Orlicí dne 22.06.2026 usnesením č. xxx/xx/ZM/2026.

Vyřizuje

Finanční odbor, Městský úřad Ústí nad Orlicí, Sychrova 16 Ústí nad Orlicí
Ing. Petra Břejšová – tel. 465 514 213

Obsah

1.	Zhodnocení hospodaření města	4
1.1.	Údaje o plnění rozpočtu příjmů v členění dle druhového členění.....	5
1.1.1.	Daňové příjmy	6
1.1.2.	Nedaňové příjmy.....	13
1.1.3.	Kapitálové příjmy	18
1.1.4.	Přijaté transfery	21
1.1.4.1.	Přijaté transfery z všeobecné pokladní správy státního rozpočtu	22
1.1.4.2.	Dotace na výkon státní správy	23
1.1.4.3.	Neinvestiční dotace ze státních fondů	23
1.1.4.4.	Neinvestiční dotace ze státního rozpočtu	23
1.1.4.5.	Neinvestiční převody z Národního fondu	25
1.1.4.6.	Transfery od obcí ve správním obvodu ORP Ústí nad Orlicí.....	25
1.1.4.7.	Přijaté transfery z rozpočtu Pardubického kraje	26
1.1.4.8.	Odvod přebytku z podnikatelské činnosti města.....	28
1.1.4.8.1.	Hospodaření s byty a nebytovými prostory	28
1.1.4.8.2.	Hospodaření v městských lesích	28
1.1.4.9.	Převod z ostatních vlastních fondů	29
1.1.4.10.	Příjem náhrad za nezpůsobenou újmu	29
1.1.4.11.	Investiční dotace ze státních fondů	29
1.1.4.12.	Investiční dotace ze státního rozpočtu	29
1.1.4.13.	Investiční dotace z Národního fondu	30
1.1.4.14.	Investiční dotace z rozpočtu Pardubického kraje.....	30
1.2.	Údaje o plnění rozpočtu výdajů dle druhového členění	30
1.2.1.	Běžné výdaje	31
1.2.2.	Kapitálové výdaje.....	35
1.3.	Údaje o plnění rozpočtu výdajů v odvětvovém členění dle rozpočtové skladby	39
2.	Vyúčtování finančních vztahů ke státnímu rozpočtu, rozpočtu kraje	42
3.	Tvorba a použití fondů – Peněžní a rozpočtový fond	42
4.	Stav finančních prostředků na účtech	42
5.	Úvěry a dluhová služba	43
5.1.	Úvěry a splátky	43
5.2.	Vývoj dluhové služby.....	44
5.3.	Rozpočtová odpovědnost	44
6.	Zhodnocení hospodaření příspěvkových organizací zřízených městem	45
7.	Podnikatelská činnost města Ústí nad Orlicí	46

8. Majetkové účasti města v obchodních společnostech	49
9. Výsledek přezkoumání hospodaření	49
10. Provozní saldo rozpočtu	50
11. Výhled hospodaření v letech 2026 až 2027	51

1. Zhodnocení hospodaření města

Rozpočet města Ústí nad Orlicí na rok 2025 byl schválen Zastupitelstvem města Ústí nad Orlicí dne 27.01.2025 usnesením číslo 319/15/ZM/2025.

Rozpočet byl schválen jako schodkový s příjmy ve výši 599 875 tis. Kč a výdaji ve výši 823 498 tis. Kč, schválený schodek hospodaření rozpočtu činil 223 623 tis. Kč.

V průběhu roku bylo schváleno celkem 232 (v roce 2020 to bylo 224, v roce 2021 212, v roce 2022 261, v roce 2023 203, v roce 2024 216) rozpočtových opatření.

Schválený rozpočet po změnách (upravený rozpočet) vykazoval schodek hospodaření ve výši 106 623 tis. Kč s celkovými příjmy 526 909 tis. Kč a celkovými výdaji 633 532 tis. Kč.

Ve skutečnosti bylo dosaženo schodku ve výši 61 695 tis. Kč s celkovými příjmy 507 336 tis. Kč a celkovými výdaji 569 031 tis. Kč. Z toho běžné výdaje činily 409 542 tis. Kč a kapitálové výdaje 159 489 tis. Kč.

O průběžném plnění rozpočtu v roce 2025 město podrobně informovalo veřejnost na svých internetových stránkách, na kterých zřídilo sekci Klikací rozpočet města. Na jednáních rady města i zastupitelstva města byly tyto orgány města pravidelně informovány o průběžných výsledcích hospodaření.

Plánované a realizované splátky dlouhodobých úvěrů činily celkem 11 310,73 tis. Kč.

Rekapitulace hospodaření je provedena porovnáním schváleného rozpočtu, rozpočtu po změnách a skutečného plnění rozpočtu k 31.12.2025 v tabulce č. 1.

Tabulka č. 1 – Přehled příjmů a výdajů v členění dle druhového členění (údaje jsou uvedeny v Kč)

	Schválený rozpočet	Upravený rozpočet	Skutečnost
Daňové příjmy	339 308 500,00	324 681 934,81	337 906 306,05
Nedaňové příjmy	46 201 536,35	47 954 819,39	46 260 028,18
Kapitálové příjmy	11 158 800,00	17 935 674,00	17 871 015,60
Přijaté transfery – neinvestiční	82 429 077,65	103 626 210,93	101 261 270,78
Přijaté transfery – investiční	120 777 086,00	32 710 762,82	4 037 532,94
CELKEM PŘÍJMY	599 875 000,00	526 909 401,95	507 336 153,55
Běžné výdaje	441 854 342,45	433 614 965,91	409 541 829,39
Kapitálové výdaje	381 643 657,55	199 917 436,04	159 489 411,18
CELKEM VÝDAJE	823 498 000,00	633 532 401,95	569 031 240,57
CELKEM FINANCOVÁNÍ	223 623 000,00	106 623 000,00	61 695 087,02

Tabulka č. 1 ukazuje, že hospodaření města v roce 2025 prošlo během roku výraznou korekcí původních plánů a skutečný výsledek byl nakonec příznivější, než předpokládal schválený i upravený rozpočet. Původně byl schválen schodek ve výši 223,6 mil. Kč, po rozpočtových opatřeních, zejména v důsledku pozastavení výstavby nového pavilonu domova pro seniory byl snížen na 106,6 mil. Kč a skutečný schodek dosáhl pouze 61,7 mil. Kč. Dalo by se konstatovat, že město hospodařilo o téměř 45 mil. Kč lépe, než předpokládal upravený rozpočet. Tento výsledek je však třeba hodnotit v kontextu hlavního cíle rozpočtu roku 2025 – zajistit financování nového pavilonu domova pro seniory, a to i za cenu vysokého schodku, který měl být kryt úvěrem. Úvěr čerpán nebyl.

Na příjmové straně je patrné, že nejstabilnější složkou zůstaly daňové příjmy. Ty dosáhly 337,9 mil. Kč, což bylo o 13,2 mil. Kč více, než předpokládal upravený rozpočet. Po negativním dopadu konsolidačního balíčku v roce 2024 se v roce 2025 opět projevil růst výběru DPH.

Největší změna nastala u investičních transferů. Zatímco schválený rozpočet počítal s příjmem 120,8 mil. Kč, po úpravách už jen s 32,7 mil. Kč a skutečnost činila pouhé 4,0 mil. Kč. Hlavní podíl na této skutečnosti mělo nečerpání dotace na nový pavilon domova pro seniory a přesun čerpání dotace na park u divadla a dotací v oblasti IT do roku 2026.

Plnění rozpočtu příjmů a výdajů v plném členění podle rozpočtové skladby tvoří přílohu závěrečného účtu. Jedná se o přílohu č. 6 s názvem Město Ústí nad Orlicí – výkaz pro hodnocení plnění rozpočtu.

1.1. Údaje o plnění rozpočtu příjmů v členění dle druhového členění

Přehled příjmů v členění dle třídy položek rozpočtové skladby je součástí tabulky č. 1 (viz výše).

Skutečné inkaso rozpočtovaných příjmů v porovnání s upraveným rozpočtem vykazuje hodnotu 96,28 %.

Příjmy jsou dle tříd rozděleny na:

- a) daňové,
- b) nedaňové,
- c) kapitálové,
- d) přijaté transfery.

Skutečné inkaso rozpočtovaných **daňových příjmů ve výši 337 906,31 tis. Kč** v porovnání s upraveným rozpočtem vykazuje hodnotu 104,07 %. Inkaso daňových příjmů bylo oproti upravenému rozpočtu vyšší o 13 224,37 tis. Kč, ve srovnání se schváleným rozpočtem bylo plnění nižší o 1 402,75 tis. Kč.

Skutečné inkaso rozpočtovaných **nedaňových příjmů ve výši 46 260,03 tis. Kč** v porovnání s upraveným rozpočtem vykazuje hodnotu 96,46 %. Inkaso nedaňových příjmů bylo oproti upravenému rozpočtu nižší o 1 694,79 tis. Kč, ve srovnání se schváleným rozpočtem bylo plnění vyšší o 58,49 tis. Kč.

Skutečné inkaso rozpočtovaných **kapitálových příjmů ve výši 17 871,02 tis. Kč** v porovnání s upraveným rozpočtem vykazuje hodnotu 99,64 %. Inkaso kapitálových příjmů bylo oproti upravenému rozpočtu nižší o 64,65 tis. Kč, ve srovnání se schváleným rozpočtem bylo plnění nižší o 6.712,22 tis. Kč.

Přijaté transfery činily celkem 105 298,83 tis. Kč. Z toho neinvestiční transfery činily 101 261,27 tis. Kč, značná část těchto transferů byla tzv. průtoková a byla určena pro zřízené příspěvkové organizace. Investiční transfery činily celkem 4 037,94 tis. Kč.

Graf č. 1 – Příjmy v druhovém třídění (členění dle třídy položek rozpočtové skladby, údaje v Kč)

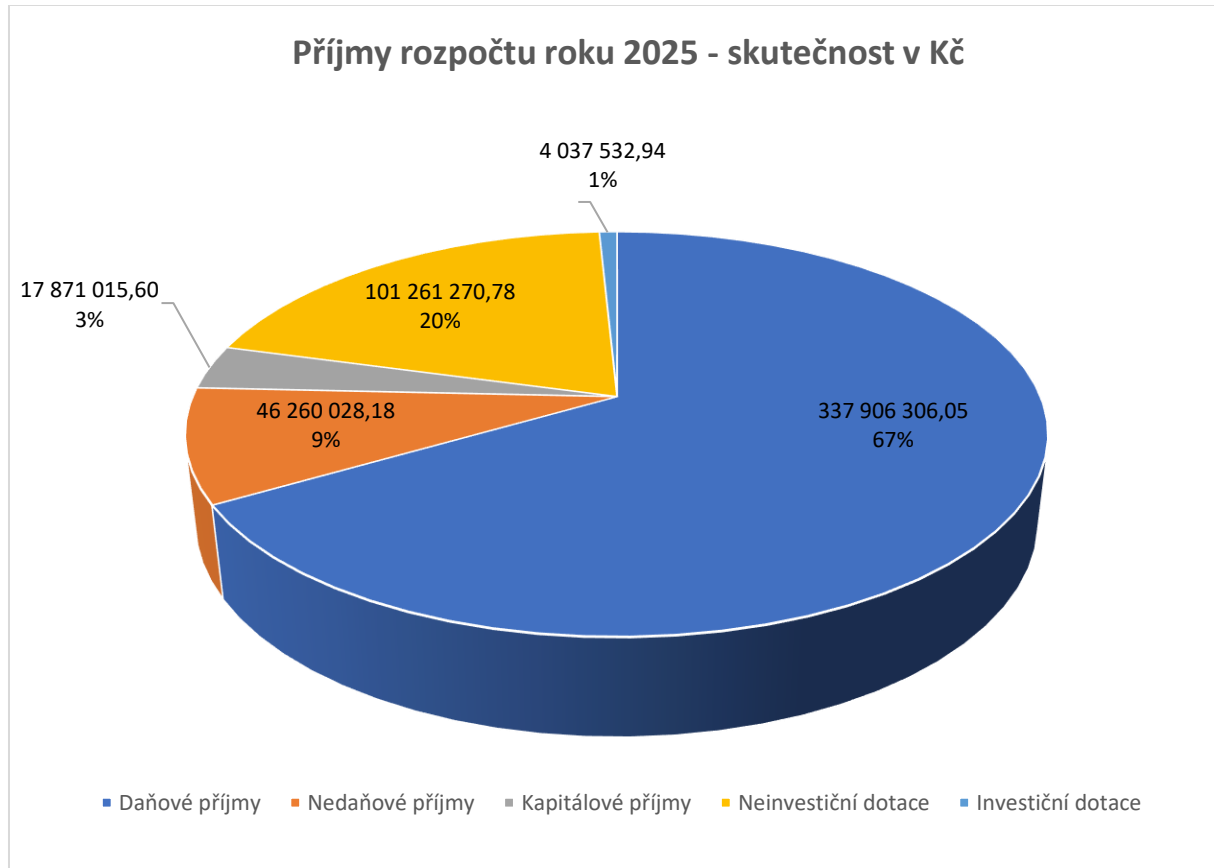

1.1.1. Daňové příjmy

Z předchozího vyhodnocení je patrné, že nejdůležitější příjmovou částí rozpočtu jsou daňové příjmy, které v roce 2025 činily 67 % celkových příjmů.

Daňové příjmy v roce 2025 meziročně vzrostly, a to i přesto, že v návaznosti tzv. Konsolidační balíček poklesl podíl na celostátním výnosu ze sdílených daní.

Největší položkou daňových příjmů tvoří **sdílené daně**. Tak nazýváme příjmy došlé do rozpočtu města na základě zákona č. 243/2000 Sb., o rozpočtovém určení daní. Tento zákon přiznává obcím pro rok 2025 24,16 % z celostátního výnosu daně z přidané hodnoty, daní z příjmů fyzických a právnických osob. Rozdělení vybraných daní mezi obcemi určuje Ministerstvo financí České republiky vyhláškou o procentním podílu jednotlivých obcí na částech celostátního hrubého výnosu daně z přidané hodnoty a daní z příjmů. Celostátní výnos z daní se obcím rozděluje podle výměry katastrálního území obce, počtu obyvatel obce, počtu žáků navštěvujících školy založené obcí atd.

Největší daňové příjmy získává město z podílu na celostátním výběru daně z přidané hodnoty. U této daně jsme i přesto, že v letech 2020 a 2021 do hospodaření státu zasáhla pandemie, zaznamenávali každoročně významný růst. V roce 2024 se tento růst zastavil a příjem z DPH byl meziročně nižší. Tento

stav byl, jak už bylo zmíněno výše, dopadem tzv. konsolidačního balíčku, kdy byl snížen podíl obcí na celostátním výnosu sdílených daní. V roce 2025 došlo k opětovnému růstu příjmů z DPH.

Tabulka č. 2 – Přehled výnosu ze sdílených daní (údaje jsou uvedeny v Kč)

Sdílené daně	Schválený rozpočet	Upravený rozpočet	Skutečnost	SK/UR %
Daň z příjmů právnických osob	73 000 000,00	67 465 312,88	75 616 278,12	112,08
Daň z příjmů fyzických osob – podnikatelé	4 500 000,00	4 900 000,00	4 929 426,16	100,60
Daň z příjmů fyzických osob – srážková	10 000 000,00	10 047 000,00	9 997 555,50	99,51
Daň z přidané hodnoty	143 267 000,00	137 212 882,93	141 290 485,31	102,97
Daň z příjmů fyzických osob – zaměstnanci	58 500 000,00	55 790 308,00	56 861 391,41	101,92
Celkem za skupinu Sdílené daně	289 267 000,00	275 415 503,81	288 695 136,50	104,82

Graf č. 2 – Příjmy ze sdílených daní

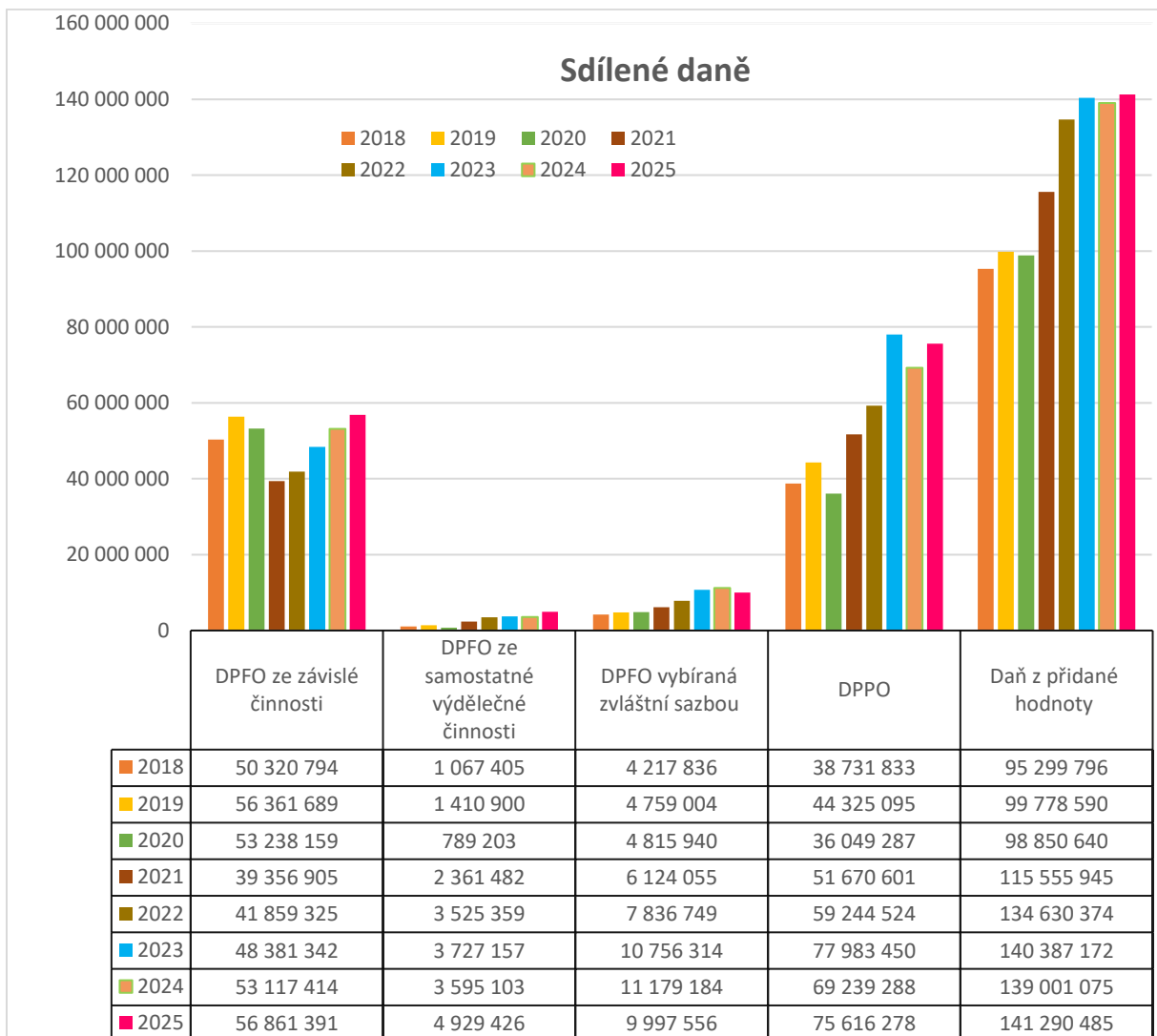

Graf č. 3 – Příjmy z daní z hazardních her – vývoj 2019–2025

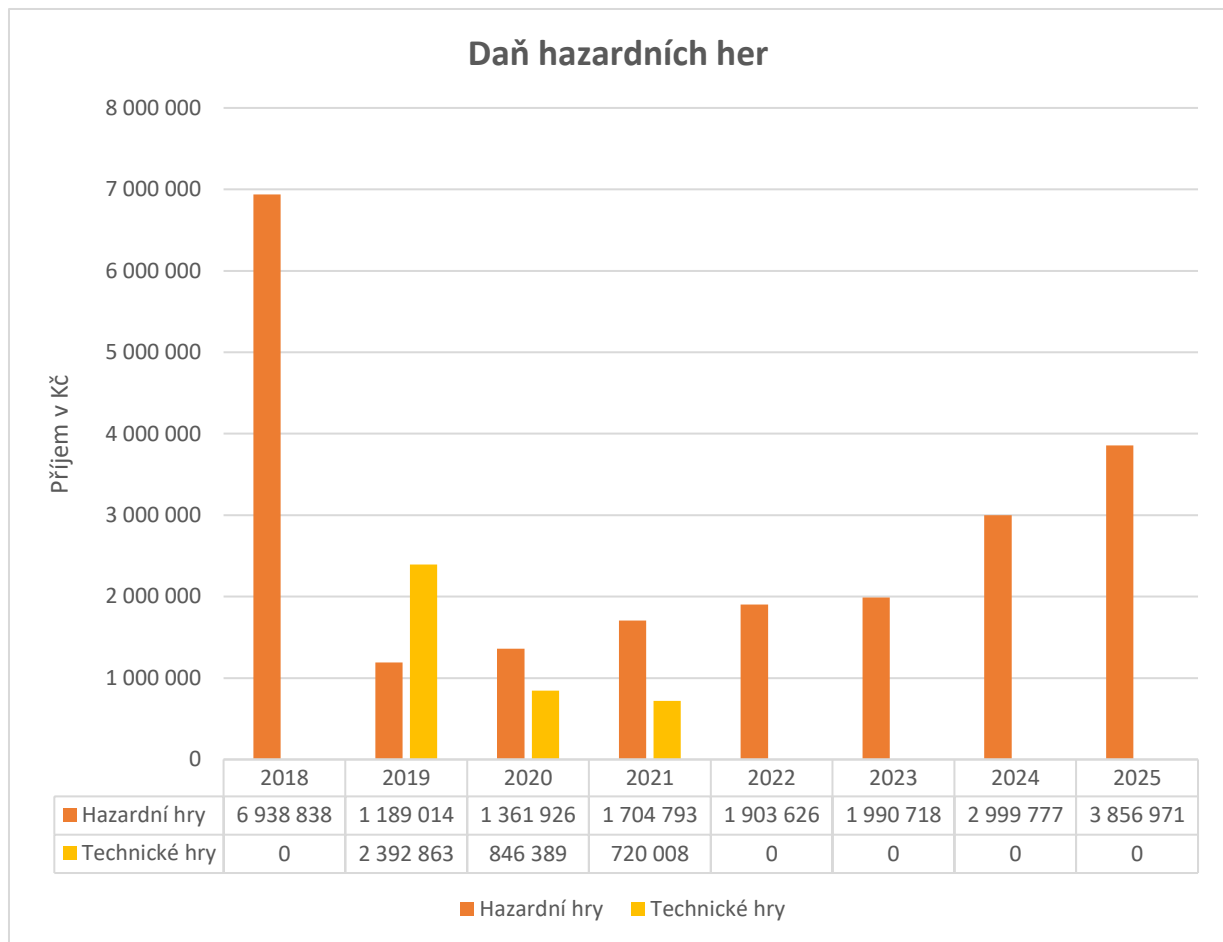

Od roku 2024 se celostátní hrubý výnos daně rozděluje na více částí, včetně daně z ostatních hazardních her a ostatních technických her. Obce jsou příjemci části celostátního hrubého výnosu těchto daní, přičemž prostředky jsou převáděny Specializovaným finančním úřadem. Obce dostávají 65 % celostátního hrubého výnosu daně z ostatních hazardních her a 22,5 % celostátního hrubého výnosu daně z ostatních technických her.

Příjem z daně z internetových her není obcím přerozdělován.

V roce 2025 město obdrželo příjmy z těchto hazardních her:

- Příjem z daně z hazardních her s výjimkou dílčí daně z technických her za zdaňovací období dokonce roku 2023 (doplatek ve výši 22 177,45 tis. Kč).
- Příjem z daně z hazardních her s výjimkou technických her neprovozovaných prostřednictvím internetu, tzv. daň z ostatních hazardních her (2 755 019,93 Kč).
- Příjem z daně z technických her neprovozovaných prostřednictvím internetu, tzv. daň z ostatních technických her (1 079,77 tis. Kč).

Významnou částí daňových příjmů jsou i tzv. **výlučné daně**, které jsou stoprocentním příjmem města (nejsou příjmem jiného veřejného rozpočtu). Město může, např. vydáním obecně závazné vyhlášky, příjem z těchto daní ovlivnit. Mezi výlučné daně řadíme daň z nemovitých věcí, daň z příjmů právnických osob placenou obcí a místní poplatky.

Daň z příjmů právnických osob za obec město neinkasuje, ani ji neodvádí, dochází pouze k proúčtování jak na příjmové, tak výdajové straně rozpočtu. Finanční odbor pouze za město vyplňuje a předkládá finanční správě daňové přiznání.

Daň z nemovitých věcí zaznamenala v roce 2020 navýšení o téměř 8,5 mil. Kč. Do výběru daně se tehdy promítly účinky obecně závazné vyhlášky o dani z nemovitostí, kterou zastupitelstvo města schválilo v roce 2019. V roce 2023 zastupitelstvo vydalo novou vyhlášku, kterou se navýšení místního koeficientu vzdalo. V té době zároveň stát navýšil základní sazby u daní z pozemků a daní ze staveb a jednotek o cca 80 %. Tyto změny měly dopad na příjmy roku 2024, kdy došlo k propadu příjmů ve výši 979 tis. Kč. V roce 2025 finanční správa vybrala pro město daň z nemovitostí ve výši 16 854,32 tis. Kč.

Navýšení příjmů o 1 mil. Kč u **místního poplatku za obecní systém odpadového hospodářství**¹ v roce 2020 je důsledkem nové obecně závazné vyhlášky schválené v roce 2019. Mezi roky 2021 a 2022 se významně (o více jak 0,5 mil. Kč) zvýšil příjem z tohoto místního poplatku. Důvodem byla skutečnost, že od roku 2022 se finanční odbor důsledně věnuje vymáhání tohoto poplatku od majitelů nemovitostí, které jsou určeny k bydlení nebo rodinné rekreaci a není v nich nikdo nahlášen k pobytu, zvýšený výběr poplatku se podařilo udržet i v roce 2023. Na jeho konci vydalo zastupitelstvo novou vyhlášku o místním poplatku za obecní systém odpadového hospodářství, která obsahovala následující změny oproti dosud platnému předpisu:

- navýšení místního poplatku na 1 080 Kč²,
- úleva pro osoby starší 80 let ve výši 50 %,
- úleva pro děti mladší 3 let ve výši 50 %.

Provedené změny se do příjmů města promítly v roce 2024 s pozitivním dopadem ve výši 4,08 mil. Kč. V roce 2025 byly sazby ponechány, přesto v důsledku intenzivního vymáhání ze strany finančního odboru došlo k výraznému navýšení příjmů.

Do výše **poplatku ze psů** se od roku 2020 promítla nová obecně závazná vyhláška, která zrušila úlevy u očipovaných psů. Od té doby k žádným změnám nedošlo.

Na příjmy z místního **poplatku za zábor veřejného prostranství** má velmi významný vliv to, zda v daném roce probíhají stavební práce, ke kterým je třeba využít veřejná prostranství (lešení, výkopové práce apod.). V důsledku této skutečnosti příjmy z tohoto poplatku meziročně významně kolísají.

¹ v té době nazývaný jako místní poplatek za provoz systému shromažďování, sběru, přepravy, třídění, využívání a odstraňování komunálních odpadů

² do konce roku 2023 byla sazba 690 Kč

Graf č. 4 – Příjmy z výlučných daní

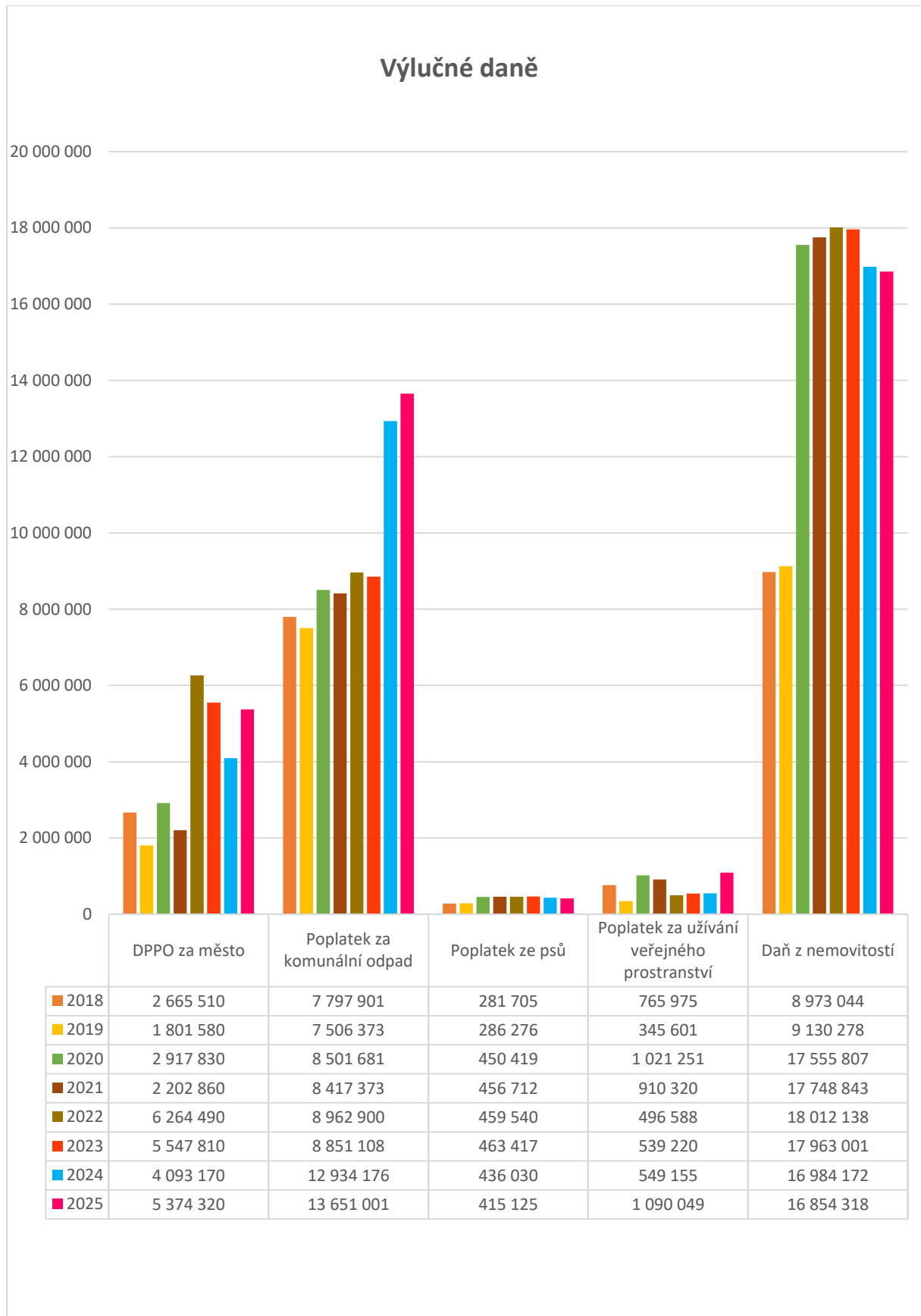

Tabulka č. 3 – Přehled výnosu z výlučných daní v roce 2025 (údaje jsou uvedeny v Kč)

	Schválený rozpočet	Upravený rozpočet	Skutečnost	SK/UR %
Daň z příjmů právnických osob za město	6 000 000,00	5 374 320,00	5 374 320,00	100,00
Daň z nemovitostí	17 650 000,00	16 000 000,00	16 854 318,43	105,34
Poplatek za likvidaci komunálního odpadu	13 500 000,00	13 694 825,68	13 651 001,39	99,68
Poplatek ze psů	470 000,00	415 125,32	415 125,32	100,00
Poplatek za užívání veřejného prostranství	600 000,00	1 090 049,00	1 090 049,00	100,00
	38 220 000,00	36 574 320,00	37 384 814,14	102,22

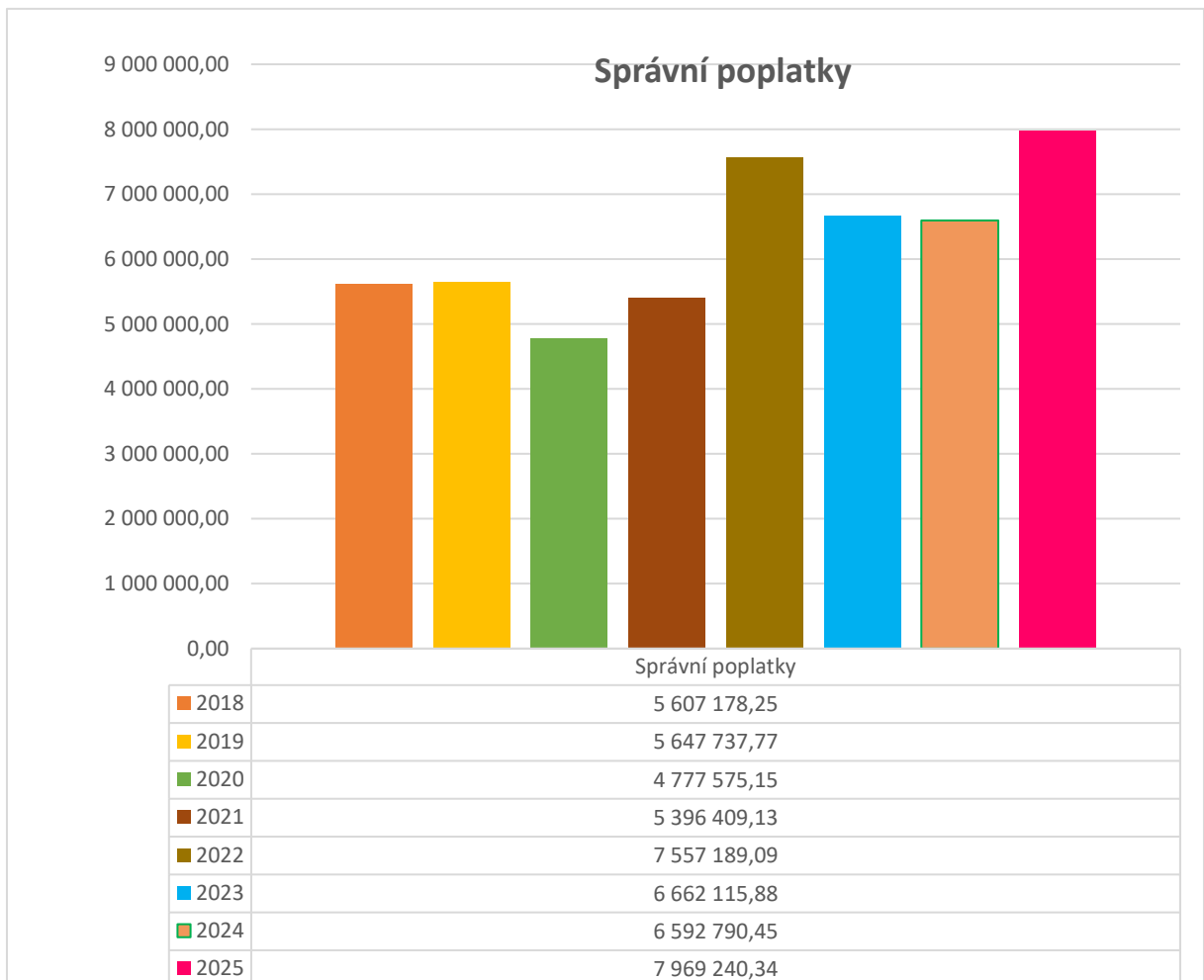
Graf č. 5 – Příjmy ze správních poplatků

Předchozí graf ukazuje, že po významném propadu ve výběru správních poplatků v době pandemie dochází k navýšení výběru poplatků. V roce 2025 byl výběr zvýšen také z důvodu změny (zvýšení) sazeb některých správních poplatků.

Správní poplatky jsou příjmy inkasované městem za činnosti vykonávané městským úřadem v přenesené působnosti, které částečně kompenzují náklady spojené s poskytováním správních úkonů v rámci přenesené působnosti. Poplatky jsou stanoveny zákonem č. 634/2004 Sb., o správních poplatcích za správní úkony a správní řízení. Správní poplatky byly v roce 2025 vybrány v celkové výši 7,97 mil. Kč.

Odvody za odnětí půdy ze ZPF vybírá celní úřad a jeho poměrnou část zaslá na účet města. Ostatní správní poplatky vybírají jednotlivé odbory městského úřadu. Nejvyšší podíl na výběru poplatků má agenda registru vozidel.

Co do rozsahu následují poplatky za cestovní doklady, poplatky vybírané stavebním úřadem, dále poplatky za zkoušky řidičů, odvody za odnětí půdy ze zemědělského půdního fondu a další.

Tabulka č. 4 – Přehled vybraných správních poplatků (údaje jsou uvedeny v Kč)

Správní poplatek	Skutečnost
Správní poplatky – registr vozidel	2 942 950,00
Správní poplatky – stavební řízení	1 102 100,00
Odvody za odnětí půdy z ZPF	1 017 840,34
Správní poplatky – cestovní doklady	911 900,00
Správní poplatky – zkoušky řidičů	490 900,00
Správní poplatky – životní prostředí	291 600,00
Správní poplatky – řidičské průkazy	287 310,00
Správní poplatky – živnostenský úřad	276 740,00
Správní poplatky – matrika	273 340,00
Vidimace a legalizace prováděná OPŽ	132 730,00
Správní poplatky – občanské průkazy	129 350,00
Správní poplatky – silniční hospodářství	41 400,00
Správní poplatky – Czech Point	37 400,00
Správní poplatky – evidence obyvatel	21 650,00
Správní poplatky – evidence zem. podnikatelů	6 430,00
Správní poplatky – autovraky	3 000,00
Správní poplatky – finanční odbor	2 600,00
Celkem	7 969 240,34

1.1.2. Nedaňové příjmy

Mezi nedaňové příjmy řadíme nekapitálové příjmy s přímou protihodnotou. Za nekapitálové příjmy nepovažujeme příjmy z daní a podobných plateb a z transferů. Jedná se o příjmy z vlastní činnosti města, příjmy ze sankcí, příjmy z vratek transferů, příjmy z prodeje neinvestičního majetku, přijaté splátky půjčených prostředků atd.

Nejvýznamnější položkou nedaňových příjmů jsou odvody z investičních fondů příspěvkových organizací. Příspěvkové organizace sídlící v budovách, které jsou v majetku města, provádí odpisy těchto budov (výjimkou je budova domu dětí a mládeže, která je příspěvkové organizaci pronajata). Odpisy následně odvádějí do rozpočtu města. Případné rekonstrukce a větší opravy na těchto budovách realizuje město.

Od roku 2022 patří mezi významné nedaňové příjmy také sankce v dopravě, které se zvýšily v důsledku zavedení měření rychlosti.

Následují příjmy z pronájmu nebytových prostor, jejichž podstatnou část činí nájem budovy domu dětí a mládeže. Na tento náklad příspěvkové organizace je městem Domu dětí a mládeže Duha poskytován příspěvek.

Město Ústí nad Orlicí provozuje tříděný sběr komunálních odpadů a zapojilo se prostřednictvím Smlouvy o zajištění zpětného odběru a využití odpadů z obalů do systému EKO-KOM. Na základě této smlouvy získalo nárok na odměnu za zajišťování zpětného odběru a následného využití odpadů z obalů, která je nedaňovým příjmem. Příjmy ze třídění odpadů jsou dalším velmi významným nedaňovým příjmem.

Tabulka č. 5 - Členění nedaňových příjmů dle jednotlivých položek (údaje jsou uvedeny v Kč)

Nedaňové příjmy	Schválený rozpočet	Upravený rozpočet	Skutečnost	SK/UR %
Vratky poskytnutých a přijatých dotací, finančních výpomocí a záloh za energie				
Vratky dotací poskytnutých městem	45 000,00	340 281,00	340 281,00	100,00
Vratky výdajů meziročně	1 000,00	0,00	0,00	0,00
Přijaté návratné finanční výpomoci od spolků	50 000,00	50 000,00	50 000,00	100,00
Přijaté návratné finanční výpomoci od PO	138 400,00	138 400,00	138 400,00	100,00
Vratky záloh za energie (meziročně)	670 000,00	136 878,97	127 840,00	93,40
Celkem za skupinu Vratky poskytnutých a přijatých dotací, finančních výpomocí a záloh za energie	904 400,00	665 559,97	656 521,00	98,64

Vztahy k příspěvkovým organizacím				
Odvody z investičních fondů PO	7 466 000,00	7 727 000,00	7 727 000,00	100,00
Celkem za skupinu Vztahy k příspěvkovým organizacím	7 466 000,00	7 727 000,00	7 727 000,00	100,00

Příjmy z odpadů				
Příjmy za likvidaci odpadu – podnikatelé	300 000,00	360 000,00	354 727,63	98,54
Odměna od společnosti EKO-KOM	4 600 000,00	5 040 000,00	4 853 545,97	96,30
Sběrný dvůr – prodej tříděného odpadu	230 000,00	199 170,21	194 719,00	97,77
Převzetí odpadů ve sběrném dvoře	120 000,00	201 508,00	200 029,00	99,27
Celkem za skupinu Příjmy z odpadů	5 250 000,00	5 800 678,21	5 603 021,60	96,59

Příjmy z reklam				
Reklamní plochy v Galenu	3 000,00	3 000,00	3 000,00	100,00
Reklamy v Ústeckých listech	300 000,00	301 000,00	216 644,80	71,98
Reklamní plochy spravované MPO	426 843,00	476 843,00	445 472,00	93,42
Celkem za skupinu Příjmy z reklam	729 843,00	780 843,00	665 116,80	85,18

Příjmy z pokut				
Sankce vybírané odbory MěÚ	14 237 000,00	12 159 377,23	11 641 818,38	95,74
Sankce vybírané městskou policií	35 000,00	65 000,00	42 300,00	65,08
Celkem za skupinu Příjmy z pokut	14 272 000,00	12 224 377,23	11 684 118,38	95,58

Příjmy z věcných břemen				
Příjmy z věcných břemen	301 223,00	1 301 223,00	1 203 289,34	92,47
Celkem za skupinu Příjmy z věcných břemen	301 223,00	1 301 223,00	1 203 289,34	92,47

Příjmy ze splátek FRB				
Splátky půjček z FRB	1 601 271,76	1 601 271,65	1 600 976,65	99,98
Celkem za skupinu Příjmy ze splátek FRB	1 601 271,76	1 601 271,65	1 600 976,65	99,98

Příjmy z úroků				
Příjmy z úroků (včetně FRB)	618 904,59	868 896,70	824 953,83	94,94
Celkem za skupinu Příjmy z úroků	618 904,59	868 896,70	824 953,83	94,94

Příjmy z podílů v obchodních společnostech				
Podíly z obchodních společností	150 000,00	575 000,00	575 000,00	100,00
Celkem za skupinu Příjmy z podílů v obchodních společnostech	150 000,00	575 000,00	575 000,00	100,00

Příjmy z pronájmů				
Pronájmy nebytových prostor (spravovaných úřadem)	6 805 319,00	6 825 851,74	6 855 710,82	100,44
Pronájem tomografu	37 510,00	37 510,00	0,00	0,00
Pronájmy pozemků (včetně hrobů)	1 667 768,00	1 667 768,00	1 599 268,22	95,89
Celkem za skupinu Příjmy z pronájmů	8 510 597,00	8 531 129,74	8 454 979,04	99,11

Příjmy z nákladů řízení vedených úřadem				
Náklady řízení za všechny odbory	415 990,00	486 978,89	399 643,56	82,07
Celkem za skupinu Příjmy z nákladů řízení vedených úřadem	415 990,00	486 978,89	399 643,56	82,07

Příjmy za parkování				
Příjem z parkovacích karet	250 222,00	250 222,00	332 800,00	133,00
Příjem z parkovacích automatů	3 500 000,00	3 600 000,00	3 545 365,00	98,48
Celkem za skupinu Příjmy za parkování	3 750 222,00	3 850 222,00	3 878 165,00	100,73

Přijaté dary pro město				
Přijaté dary pro město	0,00	485 000,00	80 000,00	16,49
Celkem za skupinu Přijaté dary pro město	0,00	485 000,00	80 000,00	16,49

Služby zajišťované úřadem				
Služby poskytované OKT	1,00	0,00	0,00	0,00
Služby poskytované OSS	200,00	145,00	145,00	100,00
Služby poskytované odborem PŽ (kopírování)	2 000,00	2 000,00	1 700,00	85,00
Služby spojené s pronájmem hrob. míst	400 000,00	400 000,00	328 426,78	82,11
Služby poskytované FO (vedení účetnictví)	1 205 160,00	1 205 160,00	1 145 870,00	95,08
Služby poskytované odborem DSS (kopie dokladů a výpisy z registrů)	5 000,00	5 000,00	0,00	0,00
Služby spojené s pronájmem nebytových prostor (OKT)	27 664,00	27 664,00	27 600,00	99,77
Celkem za skupinu Služby zajišťované úřadem	1 640 025,00	1 639 969,00	1 503 741,78	91,69

Příjmy z pojistného plnění				
Příjmy z pojistného plnění (smlouvy města)	0,00	1 109 562,00	1 109 562,00	100,00
Celkem za skupinu Příjmy z pojistného plnění	0,00	1 109 562,00	1 109 562,00	100,00

Kompenzace výdajů vydaných městem				
Předsednictví SVJ Galen (odměna)	60 000,00	60 000,00	60 000,00	100,00
Kocianka (energie)	1 500,00	3 500,00	1 694,00	48,40
Mírové náměstí (energie)	12 300,00	24 051,00	27 231,00	113,22
Byt v hasičské zbrojnici (voda)	2 860,00	3 860,00	3 573,60	92,58
Wolkerovo údolí (energie)	500,00	242,00	242,00	100,00
Celkem za skupinu Kompenzace výdajů vydaných městem	77 160,00	91 653,00	92 740,60	101,19

Ostatní příjmy z programu Interreg				
Ostatní příjmy z programu Interreg	297 500,00	0,00	0,00	0,00
Celkem za skupinu Ostatní příjmy z programu Interreg	297 500,00	0,00	0,00	0,00

Prodeje				
Prodej zboží v infocentru	140 500,00	140 500,00	137 419,00	97,81
Příjem z prodeje krátkodobého a drobného dlouhodobého neinvestičního majetku	12 000,00	0,00	0,00	0,00
Prodej nalezených věcí	60 000,00	70 000,00	61 570,00	87,96
Prodej receptů na omamné látky	1 800,00	1 855,00	750,00	40,43
Celkem za skupinu Prodeje	214 300,00	212 355,00	199 739,00	94,06

Ostatní příjmy				
Kurzové rozdíly – příjmy	2 100,00	3 100,00	1 459,60	47,08
Celkem za skupinu Ostatní příjmy	2 100,00	3 100,00	1 459,60	47,08

Nedaňové příjmy celkem	46 201 536,35	47 954 819,39	46 260 028,18	96,47
-------------------------------	----------------------	----------------------	----------------------	--------------

Následující graf č. 6 zaznamenává vývoj nedaňových příjmů v posledních letech.

První významnější růst zaznamenáváme v roce 2020, kdy byla městu vrácena návratná finanční výpomoc ve výši 2,95 mil. Kč, kterou město v roce 2019 poskytlo ZŠ Komenského na krytí časového nesouladu mezi přijetím dotace a výdaji vynaloženými na úpravy učeben, které byly touto dotací kryty.

Na další růst příjmů v roce 2021 měly vliv příjmy z pronájmů (příspěvková organizace Dům dětí a mládeže Duha (dále jen DDM) ve IV. kvartálu) a také zvýšený výběr pokut.

Výrazný skok mezi roky 2021 a 2022 byl zapříčiněn začátkem měření rychlosti a zvýšeným výběrem nájemného (DDM po celý rok). Pokles v roce 2023 je způsoben zejména nižšími příjmy ze sankcí v dopravě (radar).

Na významný růst nedaňových příjmů v roce 2024 mělo vliv pořízení dalšího zařízení k měření rychlosti a také zvýšený příspěvek na investice ve školní jídelně, který byl na straně příjmů vyrovnán odvodem z investičního fondu.

Zvýšený příspěvek do investičního fondu školní jídelny byl jednorázovým úkonem. V roce 2025 se proto nedaňové příjmy vrací přibližně na úroveň roku 2023.

Graf č. 6 – Nedaňové příjmy

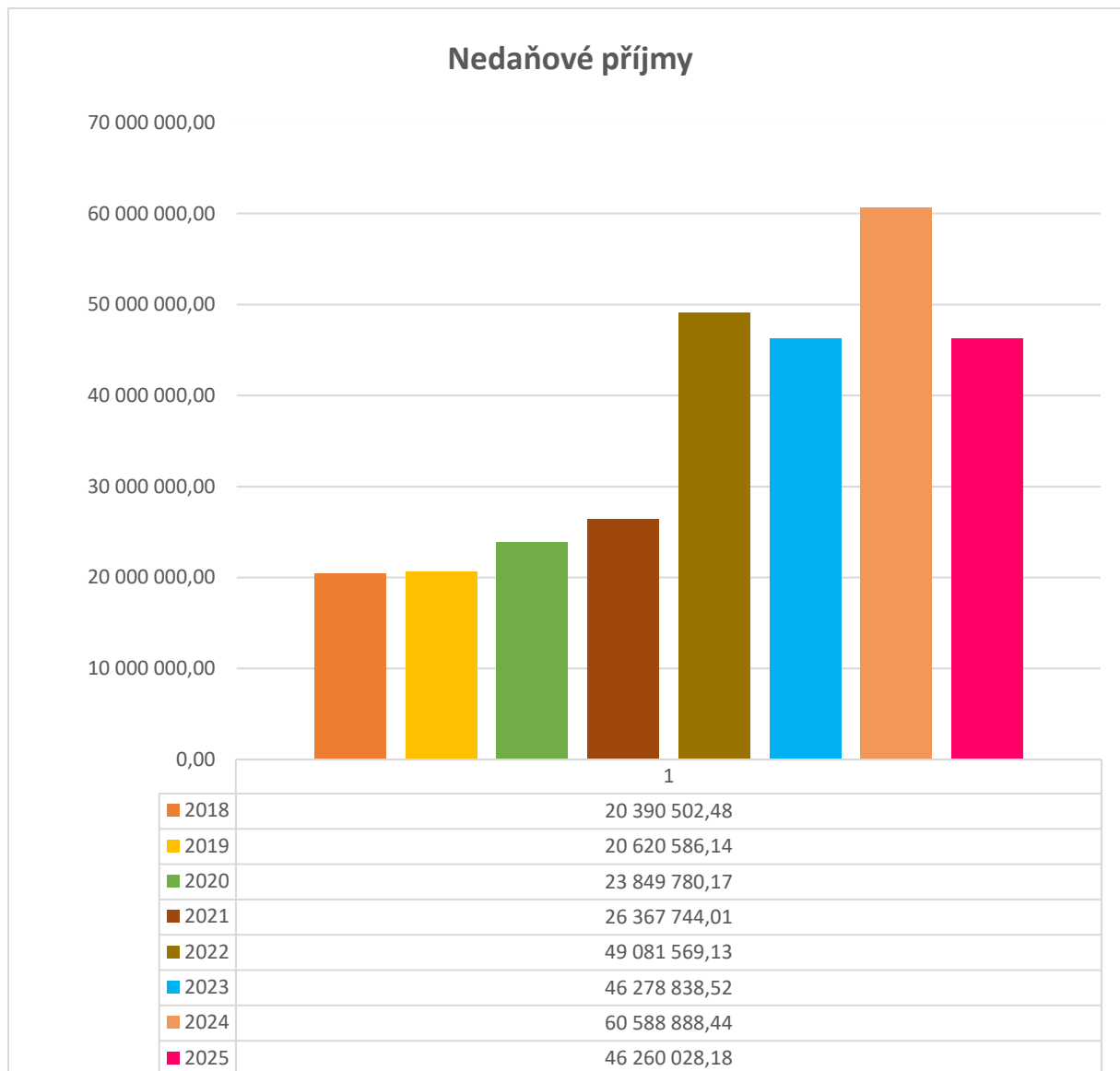

1.1.3. Kapitálové příjmy

Objem plnění kapitálových příjmů vychází zejména z rozhodnutí zastupitelstva. Z následující tabulky č. 6 vyplývá, že v roce 2025 byly plány schválené rozpočtem výrazně překročeny.

Tabulka č. 6 - Členění kapitálových příjmů dle jednotlivých položek (údaje jsou uvedeny v Kč)

Kapitálové příjmy	Schválený rozpočet	Upravený rozpočet	Skutečnost	SK/UR %
Příjmy z prodeje družstevních podílů	2 500 000,00	6 576 874,00	6 576 874,00	100,00
Příjmy z prodeje pozemků	8 658 800,00	11 358 800,00	11 294 141,60	99,43
Celkem za skupinu	11 158 800,00	17 935 674,00	17 871 015,60	99,64

Následující tabulka a graf ukazují vývoj kapitálových příjmů v posledních letech.

Tabulka č. 7 – Kapitálové příjmy v letech 2019–2025 (údaje jsou uvedeny v Kč)

Kapitálové příjmy	Výsledek rok 2019	Výsledek rok 2020	Výsledek rok 2021	Výsledek rok 2022
Příjmy z prodeje pozemků	281.260,00	23.828.614,00	10.439.602,35	10 969.487,00
Příjmy z prodeje bytů nebo částí domů	2.605.567,00	345.500,00	0,00	11.317.498,00
Příjmy z prodeje dlouhodobého majetku	0,00	0,00	60.000,00	500,00
Příjmy z prodeje družstevních podílů	1.162.141,00	13.762.431,00	10.855.433,00	8.543.441,00
Celkem	4.048.968,00	37.936.545,00	21.355.035,35	30.830.926,00
Kapitálové příjmy	Výsledek rok 2023	Výsledek rok 2024	Výsledek rok 2025	
Příjmy z prodeje pozemků	1.469.926,00	4.321.933,45	11 294 141,60	
Příjmy z prodeje bytů nebo částí domů	0,00	89. 000,00	0,00	
Příjmy z prodeje dlouhodobého majetku	27.500,00	0,00	0,00	
Příjmy z prodeje družstevních podílů	821.309,00	3.998.740,65	6 576 874,00	
Celkem	2.318.735,00	9.215.674,10	17 871 015,60	

Graf č. 7 – Kapitálové příjmy

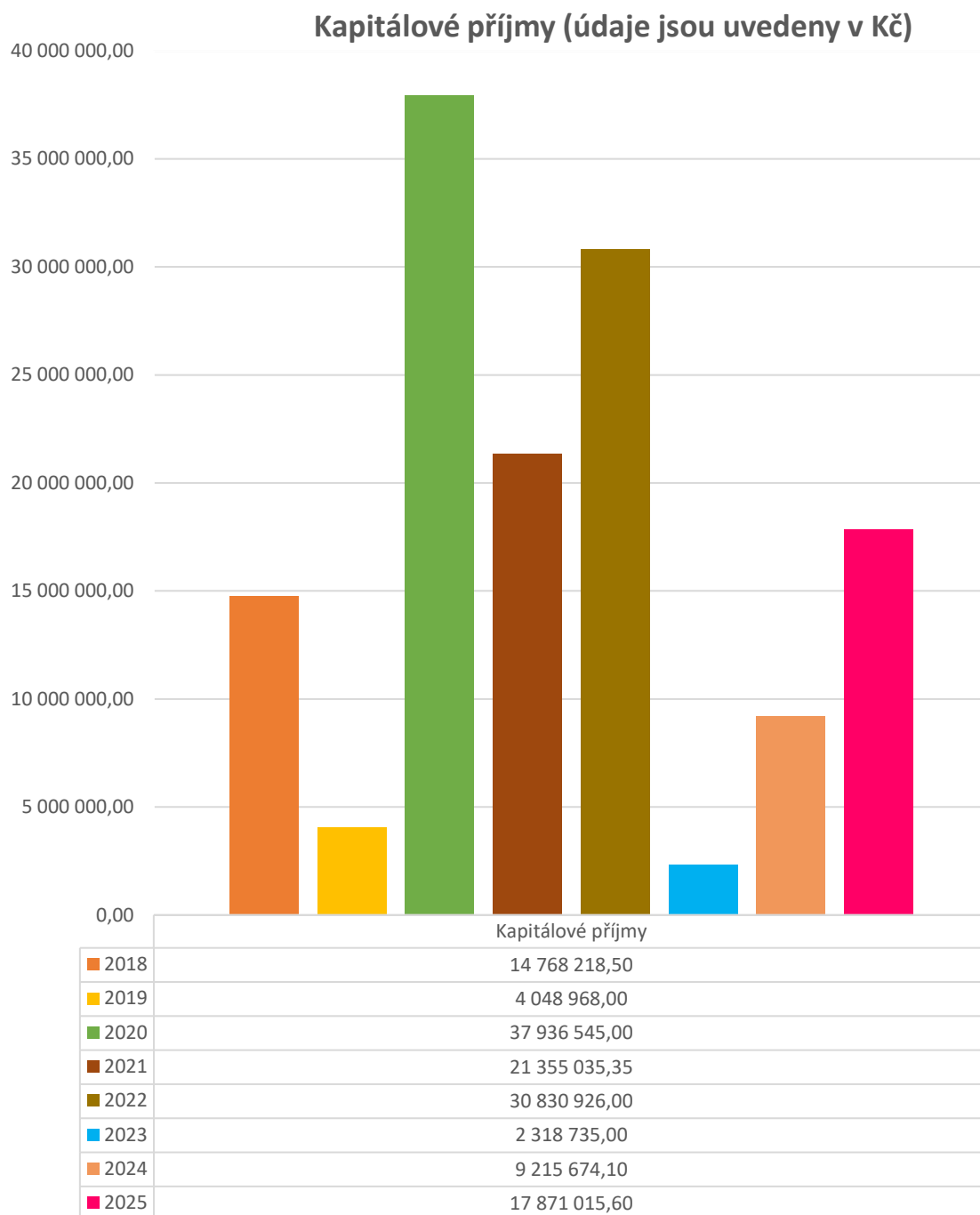

1.1.4. Přijaté transfery

Druhou nejvýznamnější částí příjmové strany rozpočtu jsou přijaté transfery. Transfery město získává z jiných rozpočtů, přičemž největší transfery plynou ze státního rozpočtu, následuje rozpočet Pardubického kraje. Pomocí transferů město zařazuje do rozpočtu i přebytky podnikatelské činnosti a úhrady od okolních obcí za výkon činností, které by jinak měly vykonávat tyto obce.

Tabulka č. 8 - Členění transferů dle zdrojů v letech 2019 až 2025 (údaje jsou uvedeny v Kč)

Transfery dle zdrojů	Výsledek rok 2019	Výsledek rok 2020	Výsledek rok 2021	Výsledek rok 2022
Transfery z všeobecné pokladní správy státního rozpočtu – ostatní	531.030,00	18.430.315,00	3.797.967,72	1.953.012,16
Dotace na výkon státní správy – souhrnný dotační vztah	24.552.300,00	26.549.800,00	27.578.300,00	27.354.000,00
Transfery ze státního rozpočtu – neinvestiční	15.638.677,82	22.297.992,44	23.565.876,98	11.781.630,06
Neinvestiční převody z národního fondu	698.891,05	770.564,09	0,00	0,00
Neinvestiční transfery od obcí ve správním obvodu	57.000,00	58.000,00	73.000,00	58.000,00
Transfery z Pardubického kraje – pro CSP a DD	33.777.000,00	33.290.000,00	38.244.000,00	35.501.000,00
Transfery z Pardubického kraje – ostatní	6.441.418,20	2.284.194,00	2.391.725,00	3.080.627,18
Převody z vlastních fondů hospodářské činnosti města	6.599.480,00	11.123.000,00	3.450.000,00	4.977.600,00
Převod z vlastních fondů	37.588,00	14.490,00	605,48	0,00
Dotace ze státních fondů – investiční	0,00	780.760,00	0,00	2.277.889,60
Transfery ze státního rozpočtu – investiční	9.494.095,65	35.099.013,98	22.074.322,68	4.374.723,19
Neinvestiční dotace ze státních fondů	0,00	0,00	447.029,00	0,00
Transfery z Pardubického kraje – investiční	0,00	0,00	0,00	325.000,00
Transfery celkem	97.827.480,72	150.668.129,51	122.069.855,86	91.683.482,19

Transfery dle zdrojů	Výsledek rok 2022	Výsledek rok 2023	Výsledek rok 2024	Výsledek rok 2025
Transfery z všeobecné pokladní správy státního rozpočtu – ostatní	1.953.012,16	671.200,00	1.119.500,00	572 500,00
Dotace na výkon státní správy – souhrnný dotační vztah	27.354.000,00	28.927.200,00	28.113.600,00	27 180 400,00
Transfery ze státního rozpočtu – neinvestiční	11.781.630,06	18.925.458,00	9.769.774,74	17 450 086,13
Neinvestiční dotace ze státních fondů	0,00	0,00	0,00	0,00
Neinvestiční převody z Národního fondu	0,00	0,00	0,00	0,00
Neinvestiční transfery od obcí ve správním obvodu	58.000,00	106.854,00	92.500	173.214,00
Transfery z Pardubického kraje – pro CSP a DD	35.501.000,00	40.474.000,00	38.021.000,00	38 750 000,00
Transfery z Pardubického kraje – ostatní	3.080.627,18	3.208.980,00	3.011.862,00	3 059 884,00
Převody z vlastních fondů hospodářské činnosti města	4.977.600,00	18.418.760,00	6.346.980,00	8 373 250,00
Převod z ostatních vlastních fondů	0,00	0,00	0,00	5 568 419,15
Příjem náhrad za nezpůsobenou újmu	0,00	0,00	0,00	133 517,50
Dotace ze státních fondů – investiční	2.277.889,60	0,00	9.086.828,29	0,00
Transfery ze státního rozpočtu – investiční	4.374.723,19	3.944.566,50	11.304.566,20	3 451 704,94
Investiční převody z Národního fondu	0,00	0,00	0,00	0,00
Transfery z Pardubického kraje – investiční	325.000	3.087.000,00	0,00	585.828
Transfery celkem	91.683.482,19	117.764.018,50	105.298.803,72	106.866.611,23

1.1.4.1. Přijaté transfery z všeobecné pokladní správy státního rozpočtu

Ze všeobecné pokladní správy státního rozpočtu město získalo prostřednictvím transferů 1,12 mil. Kč. Jednalo se o dotace na pokrytí výdajů spojených s volbami do Poslanecké sněmovny Parlamentu České republiky.

Tabulka č. 9 – Přehled transferů přijatých z všeobecné pokladní správy státního rozpočtu (údaje jsou uvedeny v Kč)

Popis přijatého transferu	Výsledek rok 2019	Výsledek rok 2020	Výsledek rok 2021	Výsledek rok 2022
Příprava na sčítání lidu	23.030,00	27.685,00	0,00	0,00
Příprava a konání voleb do Evropského Parlamentu	508.000,00	0,00	0,00	0,00
Došetření TEA	0,00	6.630,00	0,00	0,00

Příprava voleb do Zastupitelstva Pardubického kraje	0,00	546.000,00	0,00	0,00
Kompenzace výpadku daňových příjmů	0,00	17.850.000,00	3.250.967,72	942.212,16
Příprava voleb do PSP ČR	0,00	0,00	547.000,00	0,00
Příprava voleb do zastupitelstva města	0,00	0,00	0,00	836.000,00
Příprava volby prezidenta ČR	0,00	0,00	0,00	174.800,00
Transfery z všeobecní pokladní správy státního rozpočtu celkem	531 030,00	18.430.315,00	3.797.967,72	1 953 012,16
Popis přijatého transferu	Výsledek rok 2023	Výsledek rok 2024	Výsledek rok 2025	
Příprava a konání voleb do Evropského Parlamentu	0,00	564.000,00	0,00	
Příprava voleb do Zastupitelstva Pardubického kraje	0,00	555.500,00	0,00	
Příprava voleb do PSP ČR	0,00	0,00	572.500,00	
Příprava voleb do zastupitelstva města	0,00	0,00	0,00	
Příprava volby prezidenta ČR	671.200,00	671.200,00	0,00	
Transfery z všeobecní pokladní správy státního rozpočtu celkem	671.200,00	1.119.500,00	572.500,00	

1.1.4.2. Dotace na výkon státní správy

Dotace na výkon státní správy, kterou městský úřad zajišťuje v přenesené působnosti (stavební a živnostenský úřad, ochrana životního prostředí, cestovní doklady, občanské a řidičské průkazy, evidence vozidel apod.), patří k nejvýznamnějším dotacím, které město pravidelně získává. V roce 2025 činila 27,18 mil. Kč.

1.1.4.3. Neinvestiční dotace ze státních fondů

V roce 2025 město neobdrželo žádnou neinvestiční dotaci ze státních fondů.

1.1.4.4. Neinvestiční dotace ze státního rozpočtu

Neinvestiční dotace ze státního rozpočtu činily 17,45 mil. Kč, meziročně se zvýšily o 7,68 mil. Kč. Rozdíl je způsoben zejména tím, že v roce 2024 město neobdrželo žádnou průtokovou dotaci z Operačního programu Jan Amos Komenský (v roce 2023 to bylo 11,14 mil. Kč), které tvořily přibližně polovinu neinvestičních státních dotací, další významnou část tvořily dotace na výkon činnosti v oblasti sociálně právní ochrany dětí (5,61 mil. Kč).

Tabulka č. 10 – Přehled transferů přijatých ze státního rozpočtu (údaje jsou uvedeny v Kč)

Popis přijatého transferu	Výsledek rok 2022	Výsledek rok 2023	Výsledek rok 2024	Výsledek rok 2025
Dotace do oblasti péče o památky				
Dotace na regeneraci městské památkové rezervace a městské památkové zóny	1 114 890,00	775 000,00	1 075 000,00	1 085 000,00
Dotace do sociální oblasti				
Dotace na výkon činnosti obce s rozšířenou působností v oblasti sociálně právní ochrany dětí	4 984 000,00	5 190 000,00	5 978 310,74	5 611 200,00
Příspěvek na výkon sociální práce (s výjimkou sociálně-právní ochrany dětí)	752 677,00	639 836,00	506 765,00	484 971,00
Obec přátelská rodině a seniorům – dotace na projekt	0,00	0,00	585 902,00	730 800,00
Státní příspěvek na výkon pěstounské péče	170 000,00	178 200,00	178 200,00	0,00
Projekt Podpora rozvoje sociální práce města Ústí nad Orlicí (do roku 2022)	388 316,06	0,00	0,00	0,00
Dotace na pracovní místo na odboru dopravy	60 000,00	0,00	0,00	0,00
Dotace do IT oblasti				
Bezpečné datové centrum	0,00	0,00	0,00	196 000,00
Energetika				
Energetický management	0,00	0,00	0,00	349 125,00
MŠ Na Výsluní – fotovoltaika	0,00	0,00	0,00	117 694,67
Domov důchodců – fotovoltaika	0,00	0,00	0,00	117 694,67
Dotace do kulturní oblasti				
Kocianova houslová soutěž	100 000,00	230 000,00	180 000,00	200 000,00
České vize	550 000,00	600 000,00	570 000,00	0,00
Heranova violoncellová soutěž	0,00	0,00	0,00	30 000,00
Krajské postupové přehlídky scénického tance	100 000,00	0,00	0,00	0,00

Dotace knihovně				
Zavádění knihovního systému Koha	0,00	0,00	27 000,00	0,00
Obnova výpočetní techniky ve studovně	0,00	0,00	120 000,00	0,00
Dotace do oblasti požární ochrany				
Neinvestiční transfery podle § 27 zákona č. 133/1985 Sb., o požární ochraně	44 093,00	26 784,00	36 956,00	40 354,00
Dotace do městských lesů				
Příspěvek na obnovu, zajištění a výchovu porostů v městských lesích	749 320,00	147 000,00	511 641,00	164 300,00
Příspěvek na ekologické a k přírodě šetrné technologie	28 307,00	0,00	0,00	0,00
Příspěvek na zmírnění kůrovcové kalamity	420 344,00	0,00	0,00	0,00
Dotace do oblasti školství a vzdělávání				
Dotace pro školy v rámci Operačního programu Výzkum, vývoj a vzdělávání	0,00	0,00	0,00	0,00
Dotace pro školy v rámci Operačního programu Jan Amos Komenský	2 238 239,00	11 138 611,00	0,00	8 168 046,79
Dotace na soutěže (DDM)	0,00	0,00	0,00	0,00
Dotace do oblasti životního prostředí				
Dotace z programu péče o krajinu	81 444,00	0,00	0,00	0,00
Neinvestiční dotace ze státního rozpočtu	11 781 630,06	18 925 458,00	9 769 774,74	17 450 086,13

1.1.4.5. Neinvestiční převody z Národního fondu

V roce 2025 město neobdrželo žádnou neinvestiční dotaci z Národního fondu.

1.1.4.6. Transfery od obcí ve správním obvodu ORP Ústí nad Orlicí

Podle § 63 zákona o obcích mohou obce, jejichž orgány vykonávají přenesenou působnost ve stejném správním obvodu obce s rozšířenou působností, uzavřít veřejnoprávní smlouvu, podle níž budou orgány jedné obce vykonávat přenesenou působnost nebo část přenesené působnosti pro orgány jiné obce, která je účastníkem veřejnoprávní smlouvy. Tohoto ustanovení využívají i některé obce ve správním obvodu ORP Ústí nad Orlicí, pro které městský úřad zajišťuje projednávání přestupků. Jednu veřejnoprávní smlouvu má město uzavřenou k vzájemné spolupráci při plnění úkolů jednotky požární ochrany.

Tabulka č. 11 – Přehled transferů z rozpočtů obcí ve správním obvodu ORP Ústí nad Orlicí (údaje jsou uvedeny v Kč)

Popis přijatého transferu	Výsledek rok 2019	Výsledek rok 2020	Výsledek rok 2021	Výsledek rok 2022
Činnost přestupkové komise	57.000,00	48.000,00	63.000,00	48.000,00
Činnost jednotky sboru dobrovolných hasičů	10.000,00	10.000,00	10.000,00	10.000,00
Neinvestiční transfery od obcí	67.000,00	58.000,00	73.000,00	58.000,00
Popis přijatého transferu	Výsledek rok 2023	Výsledek rok 2024	Výsledek rok 2025	
Činnost přestupkové komise	96.854,00	82.500,00	87.000,00	
Příspěvek obcí Brandýs a Choceň na hladinoměr	0,00	0,00	76.214,00	
Činnost jednotky sboru dobrovolných hasičů	10.000,00	10.000,00	10.000,00	
Neinvestiční transfery od obcí	106.854,00	92.500,00	173.214,00	

1.1.4.7. Přijaté transfery z rozpočtu Pardubického kraje

Druhým nejvýznamnějším zdrojem dotací je rozpočet Pardubického kraje, ze kterého město čerpalo celkem 41,81 mil. Kč. Nejvýznamnější položku tvoří dotace pro Domov důchodců a Centrum sociální péče v celkové výši 38,75 mil. Kč.

Tabulka č. 12 – Přehled transferů z rozpočtu Pardubického kraje pro DD a CSP (údaje jsou uvedeny v Kč)

Popis přijatého transferu	Výsledek rok 2022	Výsledek rok 2023	Výsledek rok 2024	Výsledek rok 2025
Transfer pro Domov důchodců a Centrum sociální péče	35.501.000,00	40.474.000,00	38.021.000,00	38.750.000,00

Dotace poskytnuté krajem v roce 2025 byly v obdobné výši, jako v předchozích letech.

Financování příspěvkových organizací v oblasti sociálních služeb je založeno na více zdrojích, přičemž významnou roli hrají státní dotace. Stát prostřednictvím Ministerstva práce a sociálních věcí ČR poskytuje dotace na zajištění sociálních služeb. Tyto prostředky neposílá přímo jednotlivým zařízením, ale převádí je krajům, které následně rozhodují o jejich rozdělení mezi poskytovatele sociálních služeb na svém území.

V případě Domova důchodců a Centra sociální péče v Ústí nad Orlicí dotace nejprve putují ze státního rozpočtu do rozpočtu Pardubického kraje a teprve následně jsou jako transfer z rozpočtu kraje převedeny do rozpočtu města. Město pak tyto prostředky poskytuje své příspěvkové organizaci k financování jejího provozu. V účetnictví města se proto státní podpora projevuje jako přijatý transfer od Pardubického kraje, nikoliv jako přímá státní dotace. V roce 2025 činily transfery pro Domov důchodců a Centrum sociální péče celkem 38,75 mil. Kč.

Tabulka č. 13 – Přehled transferů z rozpočtu Pardubického kraje – ostatní dotace (údaje jsou uvedeny v Kč)

Popis přijatého transferu	Výsledek rok 2022	Výsledek rok 2023	Výsledek rok 2024	Výsledek rok 2025
Dotace do oblasti požární ochrany				
Dotace na pořízení zásahových obleků pro hasiče	0,00	0,00	27.000,00	0,00
Dotace na pořízení elektrocentrály	20.000,00	20.000,00	0,00	0,00
Dotace na přilby pro hasiče	0,00	0,00	0,00	20.000,00
Dotace na pořízení batohu s vybavením na lesní požáry	0,00	0,00	25.000,00	0,00
Dotace na prohloubení znalostí a dovedností v řízení CAS	0,00	0,00	0,00	22.000,00
Dotace na pořízení příslušenství k dýchací technice	0,00	0,00	0,00	0,00
Dotace do kulturní oblasti				
Dotace na výkon regionální funkce knihovny	2.576.000,00	2.570.000,00	2.514.000,00	2.559.000,00
Krajské postupové přehlídky scénického tance	20.000,00	20.000,00	25.000,00	25.000,00
Vybavení depozitáře – skříň na výkresy	0,00	0,00	0,00	15.000,00
Herranova violoncellová soutěž	5.000,00	5.000,00	5.000,00	5.000,00
Videosalon, České vize	40.000,00	45.000,00	50.000,00	0,00
Kocianova houslová soutěž	50.000,00	70.000,00	90.000,00	90.000,00
Vybavení depozitářů zvlhčovači – dotace pro muzeum	0,00	0,00	60.000,00	0,00
Restaurování sbírkových předmětů – dotace pro muzeum	0,00	0,00	30.000,00	60.000,00
Dotace do oblasti rozvoje cestovního ruchu				
Dotace na zlepšení služeb poskytovaných infocentrem	96.131,00	96.131,00	131.525,00	120.693,00
Revitalizace turistického okruhu	0,00	105.000,00	0,00	0,00
Dotace do oblasti školství a vzdělávání				
Dotace pro školy v rámci Operačního programu potravinové a materiální pomoci	13 496,18	28.980,00	39.337,00	68.191,00
Činnost lezeckých kroužků DDM Duha	10.000,00	15.000,00	15.000,00	15.000,00

Dotace do oblastí péče o památky				
Knapovec, hřbitovní kaple Zmrtvýchvstání Páně – zpracování projektové dokumentace na obnovu kaple	200 000,00	200 000,00	0,00	0,00
Hernychova vila – oprava fasád a exteriéru	0,00	0,00	0,00	60.000
Kapličky – regenerace	50.000,00	50.000,00	0,00	0,00
Ostatní neinvestiční dotace z Pardubického kraje (4122) - ostatní	3.080.627,18	3.208.980,00	3.011.862,00	3.059.884,00

1.1.4.8. Odvod přebytku z podnikatelské činnosti města

Město Ústí nad Orlicí hospodaří s byty a nebytovými prostory v rámci příkazní smlouvy, kterou uzavřelo se společností Tepvos spol. s r. o. Hospodaření probíhá mimo rozpočet města. Rozpočtem určené přebytky z této podnikatelské činnosti jsou příjmem rozpočtu města.

Další oblastí, ve které město vykonává podnikatelskou činnost, je oblast správy městských lesů.

Stejně jako odvody z podnikatelské činnosti se účtuje i převod daně z příjmů právnických osob, která byla vypočtena v podnikatelské činnosti. V roce 2023 daň činila 3,28 mil. Kč, v roce 2024 2,60 mil. Kč, v roce 2025 pak 2,27 mil. Kč.

Celkem bylo v roce 2025 do rozpočtu města převedeno do rozpočtu z podnikatelské činnosti 8,37 mil. Kč.

1.1.4.8.1. Hospodaření s byty a nebytovými prostory

Odvod z podnikatelské činnosti se stanoví ve výši přibližně odpovídající výdajům rozpočtu města spojeným s oblastí bytů a nebytových prostor. Tato částka se vypočetla jako součet odhadu výše části osobních výdajů městského úřadu, které byly vynaloženy v této oblasti a uhrazených splátek z úvěru na výstavbu stabilizačních bytů na Dukle.

Výnosy z hospodářské činnosti jsou alokovány na mimorozpočtovém bankovním účtu hospodářské činnosti, jehož zůstatek na konci roku 2025 činil 6,74 mil. Kč, vedle toho je dalších 8,77 mil. Kč uloženo na dvou termínovaných vkladech.

1.1.4.8.2. Hospodaření v městských lesích

Druhá oblast, ve které město vyvíjí podnikatelskou činnost, jsou městské lesy. Městské lesy produkce dřeva plní také významnou rekreační a ekologickou funkci pro obyvatele města. Správu lesního majetku zajišťuje organizační složka města Správa lesů města Ústí nad Orlicí.

Vedle výnosů z hospodaření získávají městské lesy také státní příspěvky, například na obnovu, zajištění a výchovu lesních porostů. V roce 2025 město na tyto účely obdrželo dotaci 164 tis. Kč.

Výnosy z podnikatelské činnosti jsou alokovány na mimorozpočtovém bankovním účtu hospodářské činnosti městských lesů, jehož zůstatek ke konci roku 2025 činil 5,52 mil. Kč.

Tabulka č. 14 – Přehled transferů z podnikatelské činnosti města (údaje jsou uvedeny v Kč)

Popis přijatého transferu	Výsledek rok 2022	Výsledek rok 2023	Výsledek rok 2024	Výsledek rok 2025
Bytové hospodářství a nebytové prostory	2.043.600,00	13.188.130,00	2.043.600,00	2.100.000,00
Lesy	2.934.000,00	1.948.000,00	1.700.000,00	4.000.000,00
Úhrada daně z příjmů z podnikatelské činnosti	0,00	3.282.630,00	2.603.380,00	2.273.250,00
Převody z vlastních fondů hospodářské činnosti města (4131)	4.977.600,00	18.418.760,00	6.346.980,00	8.373.250,00

1.1.4.9. Převod z ostatních vlastních fondů

Jako převod z ostatních vlastních fondů město účtovalo v roce 2025 bankovní záruku ve výši 5,57 mil. Kč, kterou uplatnilo na dodavateli přístavby Domova důchodců.

1.1.4.10. Příjem náhrad za nezpůsobenou újmu

Od roku 2025 se příjmy za sociální pohřby účtují jako transfery, činily celkem 51 tis. Kč. Další náhradou, která byla přijata do rozpočtu města, je dotace na lesní hospodářské osnovy ve výši 83 tis. Kč.

1.1.4.11. Investiční dotace ze státních fondů

V roce 2025 neobdrželo město žádnou investiční dotaci ze státních fondů.

1.1.4.12. Investiční dotace ze státního rozpočtu

V roce 2025 město obdrželo investiční dotace ze státního rozpočtu v celkové výši 3,45 mil. Kč.

Tabulka č. 15 – Přehled investičních dotací ze státního rozpočtu (údaje jsou uvedeny v Kč)

Popis přijatého transferu	Výsledek rok 2022	Výsledek rok 2023	Výsledek rok 2024	Výsledek rok 2025
Dotace na zateplení budov úřadu čp. 219 a čp. 1405	0,00	3.944.566,50	0,00	0,00
Požární signalizace v domově důchodců	0,00	0,00	2.143.809,85	0,00
MŠ Na Výsluní - fotovoltaika	0,00	0,00	0,00	1.681.352,47
Domov důchodců - fotovoltaika	0,00	0,00	0,00	1.681.352,47
Bezpečné datové centrum Ústí nad Orlicí	0,00	0,00	0,00	89.000,00
Dotace na rekonstrukci Haly Švach	3.924.723,19	0,00	0,00	0,00
Dotace na automobil pro hasiče v Knapovci	450.000,00	0,00	0,00	0,00
Dotace na vybavení stavebních úřadů	0,00	0,00	327.831,35	0,00

Dotace na architektonickou soutěž – Kulturní dům – modernizace (koncepční studie)	0,00	0,00	380.000,00	0,00
Dotace na hřiště u ZŠ Bří Čapků	0,00	0,00	8.452.925,00	0,00
Investiční dotace ze státního rozpočtu	4.374.723,19	3.944.566,50	11.304.566,20	3.451.704,94

1.1.4.13. Investiční dotace z Národního fondu

V roce 2025 neobdrželo město žádnou investiční dotaci z Národního fondu.

1.1.4.14. Investiční dotace z rozpočtu Pardubického kraje

V roce 2025 získalo město z rozpočtu Pardubického kraje dvě investiční dotace v celkové výši 586.000 Kč.

Tabulka č. 16 – Přehled investičních dotací z rozpočtu Pardubického kraje (údaje jsou uvedeny v Kč)

Popis přijatého transferu	Výsledek rok 2022	Výsledek rok 2023	Výsledek rok 2024	Výsledek rok 2025
Dotace na elektrocentrálu pro hasiče	25 000,00	0,00	0,00	0,00
Dotace na infrastrukturu v cestovním ruchu (počítačka, informační tabule)	0,00	0,00	0,00	85 828,00
Dotace na rekonstrukci ulice J. a J. Kovářů	0,00	3 000 000,00	0,00	0,00
Příběhy našich hranic	0,00	0,00	0,00	500 000,00
Kalové čerpadlo pro hasiče	0,00	37 000,00	0,00	0,00
Pořádací systém ProMuzeumWEB a prezentační portál VadeMeCum		50 000,00	0,00	0,00
Dotace na automobil pro hasiče v Knapovci	300 000,00	0,00	0,00	0,00
Investiční dotace z rozpočtu kraje	325 000,00	3 087 000,00	0,00	585 828,00

1.2. Údaje o plnění rozpočtu výdajů dle druhového členění

Druhové členění proto umožňuje vyhodnotit, jaká část rozpočtu směřuje na běžný provoz a jaká na rozvoj města. Pro finanční řízení je tento pohled důležitý, protože ukazuje skutečnou strukturu hospodaření a napovídá, zda jsou veřejné prostředky využívány dlouhodobě udržitelným způsobem.

Výdaje roku 2024 činily celkem 569,03 mil. Kč, z toho 409,54 mil. Kč činily běžné výdaje a 159,49 mil. Kč kapitálové výdaje. Plnění rozpočtu v oblasti běžných výdajů vůči upravenému rozpočtu bylo na konci roku 94,45 %, plnění kapitálových výdajů vůči upravenému rozpočtu bylo 79,78 %. Porovnání běžných a kapitálových výdajů je provedeno v tabulce č. 1.

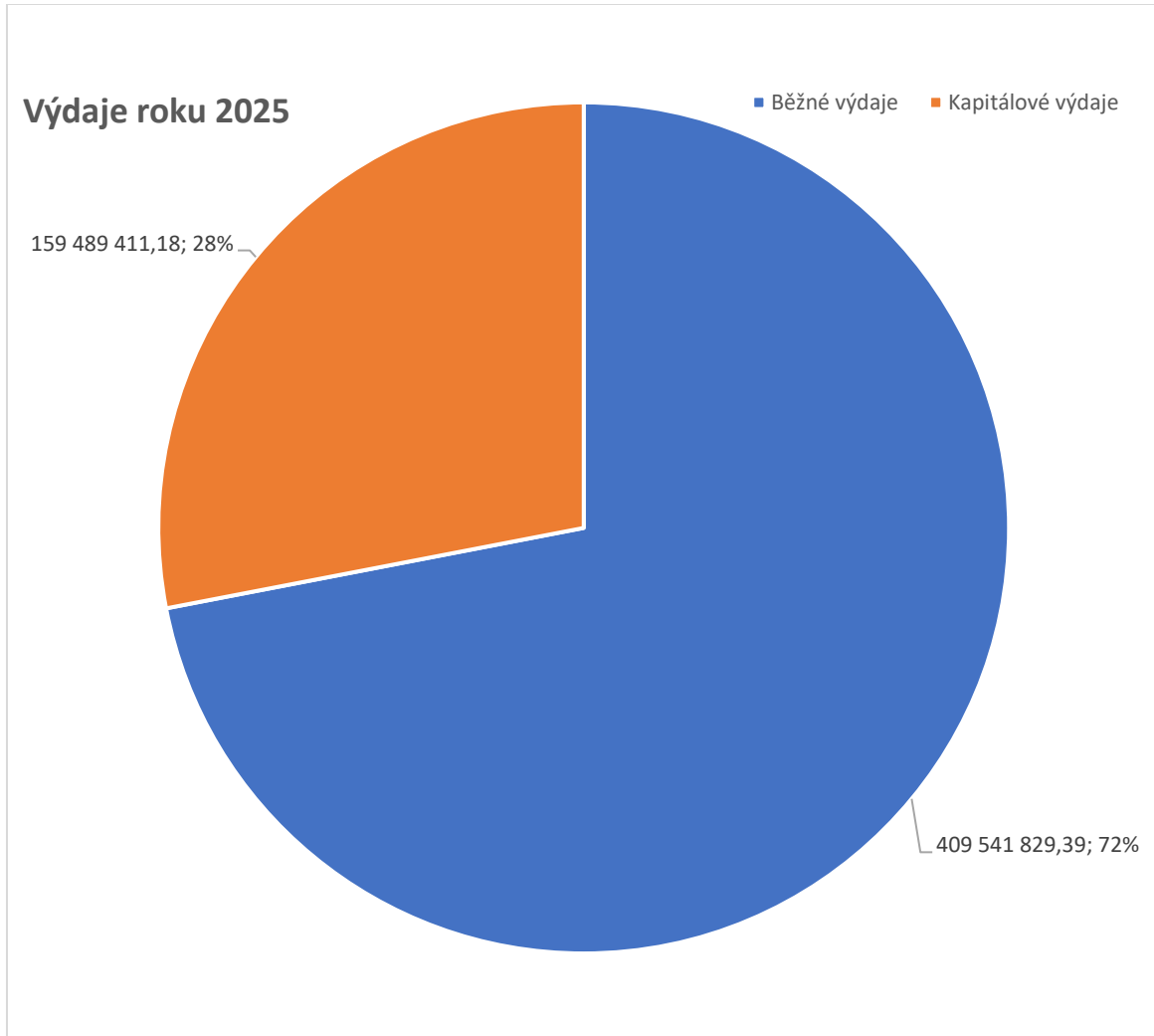
Graf č. 8 - Poměr mezi kapitálovými a běžnými výdaji (skutečnost)

1.2.1. Běžné výdaje

Běžné výdaje jsou z největší části tvořeny příspěvků a dotacemi, které město převádí zřízeným příspěvkovým organizacím a spolkům. Následují provozní a osobní výdaje. Celkový přehled běžných výdajů v posledních letech přináší následující tabulka. Na vývoj běžných výdajů působily v uplynulých letech zejména vnější vlivy.

V roce 2024 zaznamenáváme pokles osobních výdajů, který je způsoben změnou účetní metodiky, k faktickému poklesu osobních výdajů nedošlo. Mírný pokles provozních výdajů způsobily zejména nižší ceny energií. Celkový meziroční pokles běžných výdajů činí 15,03 mil. Kč. V roce 2025 provozní výdaje meziročně vzrostly o 13,67 mil. Kč. Výrazný nárůst osobních výdajů v roce 2025 je způsoben změnou účetní metodiky, na meziroční výkyvy osobních výdajů v dalších letech už tento krok nebude mít vliv. Ostatní provozní výdaje meziročně poklesly Příspěvků zřízeným organizacím a dotace se již tři roky pohybují na obdobné úrovni. Na rozdílnou výši daňových výdajů v jednotlivých letech má vliv to, zda jsou některé stavby prováděny v režimu přenesené daňové povinnosti.

Tabulka č. 17 – Přehled běžných výdajů (údaje jsou uvedeny v Kč)

Běžné (provozní) výdaje	Výsledek rok 2019	Výsledek rok 2020	Výsledek rok 2021	Výsledek rok 2022
Osobní výdaje	68.995.407,20	70.790.283,51	74.220.527,48	76.058.072,03
Provozní výdaje	91.750.829,30	86.414.021,45	93.775.387,87	115.280.054,38
Příspěvky a dotace (neinvestiční)	123.758.775,79	135.349.626,26	140.873.233,34	153.836.750,78
Daně, poplatky a odvody do státního rozpočtu	3.343.300,63	7.778.767,70	-4.775.768,98	11.108307,64
Ostatní výdaje	1.465.877,75	1.531.269,47	56.453,47	- 17.933,90
Prostředky půjčené zřízeným organizacím	2.947.889,00	0,00	0,00	0,00
Celkem	292.262.079,67	301.863.968,39	304.149.833,18	356.265.250,93
Běžné (provozní) výdaje	Výsledek rok 2023	Výsledek rok 2024	Výsledek rok 2025	
Osobní výdaje	81.658.454,44	78.310.866,98	90 620 739,26	
Provozní výdaje	138.398.624,28	133.322.746,19	129 362 954,34	
Příspěvky a dotace (neinvestiční)	171.974.408,76	172.603.405,75	172 726 371,57	
Daně, poplatky a odvody do státního rozpočtu	12.675.232,58	8.923.696,62	16 586 000,05	
Ostatní výdaje	6.200.469,00	2.577.073,25	245 764,17	
Prostředky půjčené zřízeným organizacím	0,00	138.400,00	0,00	
Celkem	410.907.189,06	395.876.188,79	409.541.829,39	

Graf č. 9 – Příspěvky a transfery příspěvkovým organizacím zřízeným městem

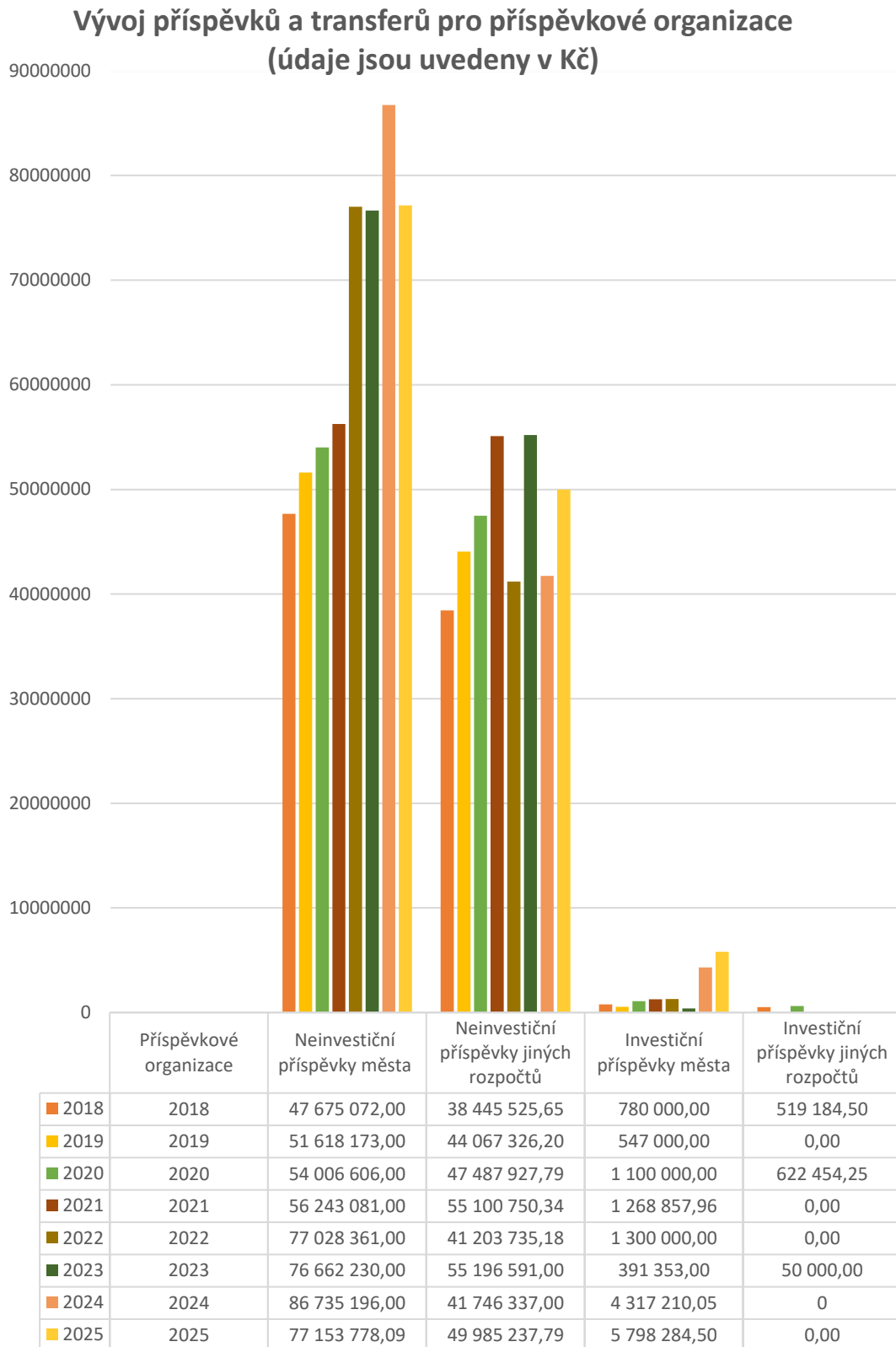

Graf č. 10 – Běžné výdaje

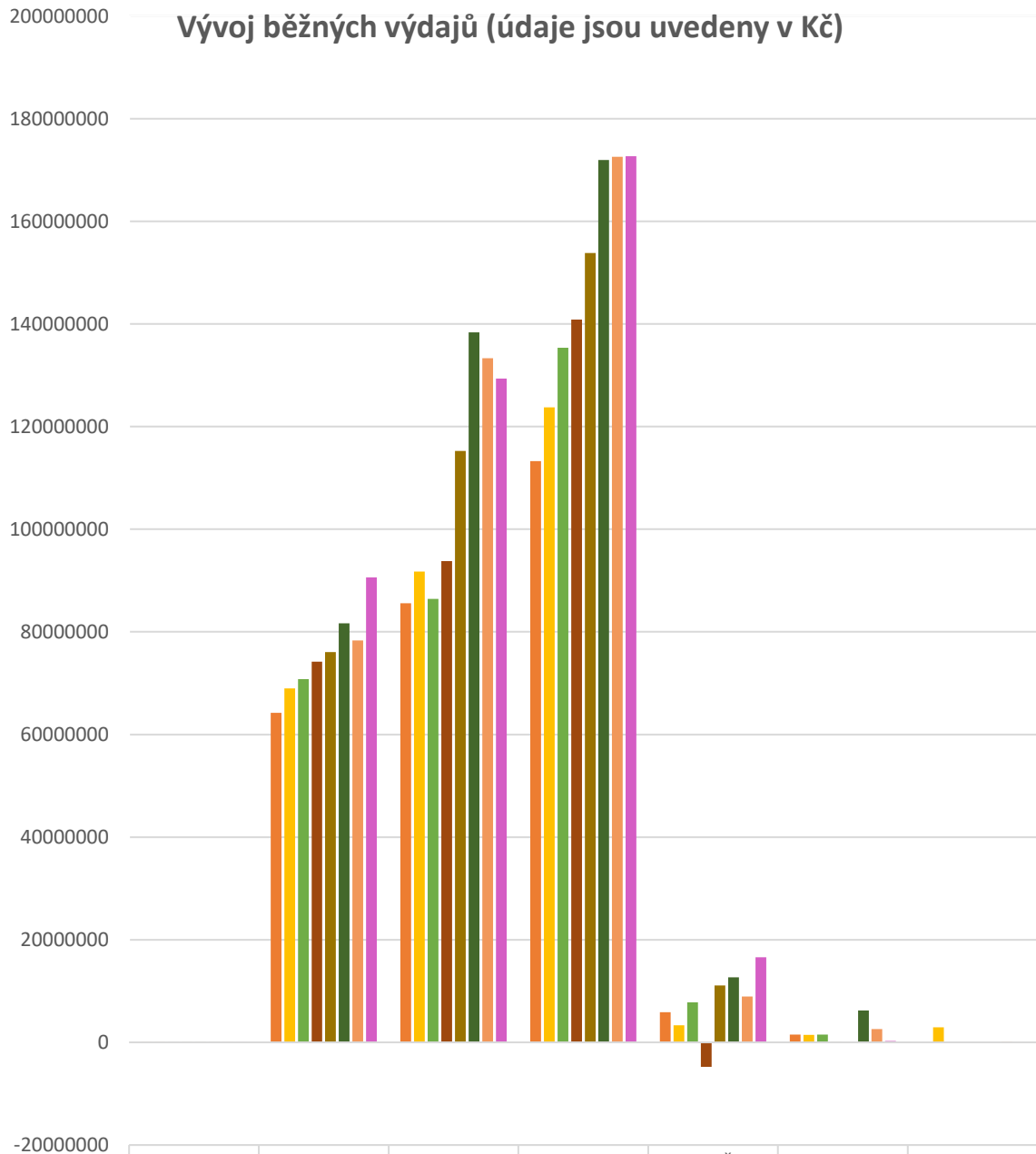

Rok	Běžné výdaje	Osobní výdaje	Provozní výdaje	Příspěvky a dotace	Daně, poplatky a odvody do státního rozpočtu	Ostatní výdaje	Prostředky půjčené zřízeným organizacím
2018	2018	64 222 370,	85 592 406,	113 274 622	5 905 159,1	1 522 996,4	0,00
2019	2019	68 995 407,	91 750 829,	123 758 775	3 343 300,6	1 465 877,7	2 947 889,0
2020	2020	70 790 283,	86 414 021,	135 349 626	7 778 767,7	1 531 269,4	0,00
2021	2021	74 220 527,	93 775 387,	140 873 233	-4 772 432,	56 453,47	0,00
2022	2022	76 058 072,	115 280 054	153 836 750	11 108 307,	-17 933,90	0,00
2023	2023	81 658 454,	138 398 624	171 974 408	12 675 232,	6 200 469,0	0,00
2024	2024	78 310 866,	133 322 746	172 603 405	8 923 696,6	2 577 073,2	138 400,00
2025	2025	90 620 739,	129 362 954	172 726 371	16 586 000,	245 764,17	0,00

1.2.2. Kapitálové výdaje

Kapitálové (investiční) výdaje jsou výdaje města na pořízení nového a obnovu stávajícího majetku, jako např. zařízení, pozemků, nemovitostí a technického vybavení. Přehled kapitálových výdajů v druhovém členění je zaznamenán v tabulce č. 18, z ní je zřejmé, že v roce 2025 dosáhly kapitálové výdaje rekordní výše – 159,49 mil. Kč.

Tabulka č. 18 – Přehled investičních výdajů v druhovém členění (údaje jsou uvedeny v Kč)

Kapitálové výdaje	Výsledek rok 2019	Výsledek rok 2020	Výsledek rok 2021	Výsledek rok 2022
Software	1 205 160,00	722 585,21	148 690,00	84 579,00
Nehmotný majetek	62 400,00	149 435,00	496 221,00	60 000,00
Budovy, haly, stavby	67 659 965,64	111 471 699,73	76 536 061,65	79 978 384,77
Stroje, přístroje, zařízení	6 336 216,59	800 008,10	1 736 756,61	1 321 685,11
Dopravní prostředky	582 201,39	0,00	48 605,70	1 525 854,00
Výpočetní technika	0,00	0,00	0,00	597 297,14
Kulturní předměty	0,00	0,00	459 800,00	459 800,00
Pozemky	220 560,00	4 035 370,00	0,00	1 653 370 00
Investiční dotace a transfery	1 958 280,00	2 123 794,25	1 584 197,96	6 953 462,82
Celkem	78 024 783,62	119 302 892,29	81 010 332,92	92 634 396,84
Kapitálové výdaje	Výsledek rok 2023	Výsledek rok 2024	Výsledek rok 2024	
Software	319 385,10	1 152 540,00	210 450,00	
Nehmotný majetek	156 332,00	663 080,00	1 136 190,00	
Budovy, haly, stavby	95 887 358,96	107 255 203,19	146 373 693,60	
Stroje, přístroje, zařízení	2 186 600,05	604 436,84	3 069 674,48	
Dopravní prostředky	742 210,00	821 414,20	0,00	
Výpočetní technika	107 690,00	0,00	1 066 155,60	
Kulturní předměty	0,00	0,00	0,00	
Pozemky	45 414,00	413 540,00	79 363,00	
Investiční dotace a transfery	3 409 822,00	6 648 138,05	7 553 884,50	
Celkem	102 854 812,11	117 558 352,28	159 489 41,18	

V upraveném rozpočtu dosahovaly kapitálové výdaje 199,92 mil. Kč, ve skutečnosti byly realizovány investiční výdaje v celkové částce 159,49 mil. Kč. Rozdíl mezi upraveným rozpočtem a skutečností činí 40,42 mil. Kč. Oproti jiným letům nemají na nečerpání rozpočtu vliv výdaje spojené s výstavbou budov, ale výdaje na pořízení výpočetní techniky a SW. Následující tabulka zachycuje nejvýznamnější investiční akce, které nebyly v roce 2025 dokončeny nebo plně profinancovány a jejichž realizace se přesouvá do roku 2026.

Tabulka č. 19 – Přehled investičních výdajů převedených do roku 2026 (údaje jsou uvedeny v Kč)

Popis	SR	UR	Čerpání	UR - čerpání	Č/UR%
Bezpečné datové centrum města Ústí nad Orlicí	12 743 720,00	7 448 881,00	300 080,00	7 148 801,00	4,03
Nová Dukla – výstavba technické infrastruktury	22 500 000,00	22 500 000,00	16 383 575,02	6 116 424,98	72,82
Domov pro seniory – nový pavilon D – Ústí nad Orlicí	190 000 000,00	17 000 000,00	11 398 098,19	5 601 901,81	67,05
Služby datového centra města Ústí nad Orlicí	8 448 308,05	4 187 115,00	210 450,00	3 976 665,00	5,03
Roškotovo divadlo – divadelní klub	6 000 000,00	3 000 000,00	131 000,00	2 869 000,00	4,37
Projektová příprava investičních akcí města a inženýrská činnost	3 517 000,00	3 167 000,00	314 810,65	2 852 189,35	9,94
Tenisová hala ÚO, ul. Královéhradecká (projektová dokumentace)	2 500 000,00	2 380 000,00	157 300,00	2 222 700,00	6,61
Budova radnice čp. 16 - nové infocentrum	1 900 000,00	1 900 000,00	603 185,92	1 296 814,08	31,75
Ulice Letohradská – rekonstrukce komunikace a chodníků	4 500 000,00	5 000 000,00	3 822 847,95	1 177 152,05	76,46
Perla 01 - veřejná prostranství (projektová dokumentace)	1 750 000,00	1 759 000,00	584 430,00	1 174 570,00	33,23

Největší objem nevyčerpaných prostředků se týká projektu Bezpečné datové centrum města Ústí nad Orlicí. Přestože byl pro rok 2025 upravený rozpočet téměř 7,45 mil. Kč, skutečně bylo vyčerpáno pouze 300 tis. Kč, tedy přibližně 4 % rozpočtu. Do roku 2026 se proto převádí více než 7,1 mil. Kč.

Významnou položkou zůstává také výstavba technické infrastruktury v lokalitě Nová Dukla, kde bylo z rozpočtovaných 22,5 mil. Kč využito 16,38 mil. Kč. Na dokončení akce zbývá více než 6,1 mil. Kč.

U projektu nového pavilonu D Domova pro seniory byl během roku rozpočet snížen na 17 mil. Kč. Z této částky bylo vyčerpáno 11,4 mil. Kč, zatímco více než 5,6 mil. Kč se přesouvá do následujícího roku.

Velmi nízké čerpání vykázaly také projekt Služby datového centra města, kde bylo z rozpočtu přes 4,1 mil. Kč využito pouze 210 tis. Kč, tedy asi 5 %, a téměř 4 mil. Kč zůstávají k realizaci v roce 2026.

Graf č. 11 – Kapitálové výdaje na budovy, haly a stavby

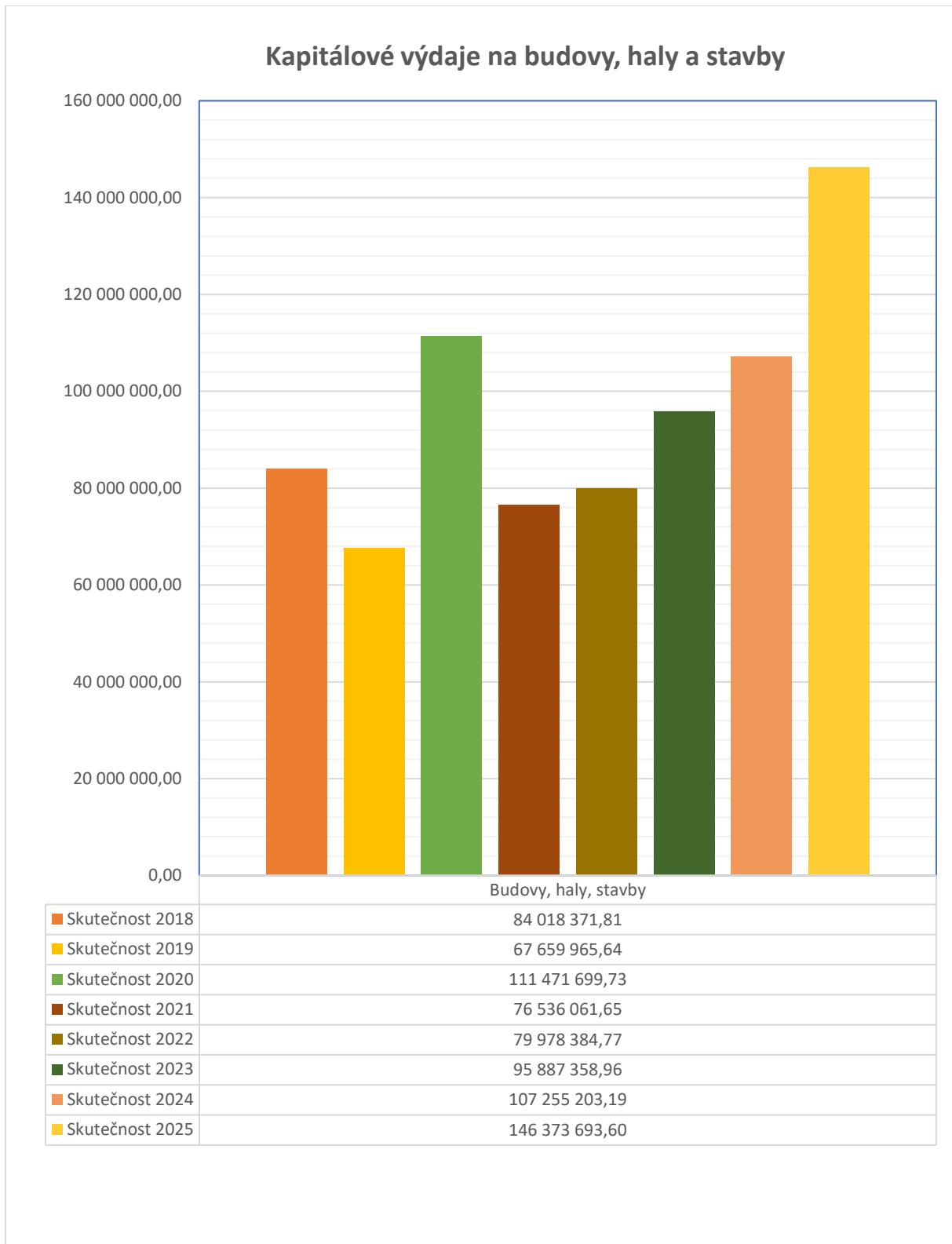

Tabulka č. 20 – Přehled nejvýznamnějších investičních výdajů (údaje jsou uvedeny v Kč, řazeno dle výše upraveného rozpočtu)

Výdaje do nemovitostí	Upravený rozpočet	Skutečnost
Park u Roškotova divadla – revitalizace	47 050 000,00	46 767 113,14
Budova MěÚ čp. 1405 - rekonstrukce vnitřních rozvodů a sociálního zařízení	17 205 000,00	17 076 117,41
Nová Dukla – výstavba technické infrastruktury	22 500 000,00	16 383 575,02
ZŠ Komenského – zateplení fasády budovy čp. 11	16 420 000,00	16 361 068,41
Domov pro seniory – nový pavilon D	17 000 000,00	11 398 098,19
Sportovní areál v ulici U Hřiště – rekonstrukce	8 458 831,31	8 457 692,10
Ulice Letohradská – rekonstrukce komunikace a chodníků	5 000 000,00	3 822 847,95
Naučná stezka po stopách sudetské hranice okolo Ústí nad Orlicí (realizace projektu)	3 706 443,00	3 373 329,30
Ulice Zborovská – rekonstrukce	3 667 000,00	2 837 778,00
Ulice U Letiště – výstavba technické infrastruktury	2 345 885,81	2 345 885,81
Komunikace a chodníky – opravy a drobné investiční akce	2 351 270,56	2 253 464,94
Černovír – rekonstrukce komunikací	1 968 149,70	1 968 149,70
Černovír – úprava křižovatky a zatrubnění potoka	1 900 000,00	1 851 934,52
MŠ Na Výsluní – fotovoltaika	1 200 000,00	1 130 070,71
Domov důchodců – fotovoltaika	1 195 615,16	1 124 506,16
Galerie Perla (projektová dokumentace)	1 162 000,00	1 043 625,00
Černovír – oprava propustku na pozemku p.č. 667/25	1 000 000,00	985 788,24
Příspěvková organizace Domov důchodců Ústí nad Orlicí	900 000,00	900 000,00
Perla 01 - Parkovací dům (projektová dokumentace)	900 000,00	882 207,40
Ostatní budovy a stavby v majetku města – opravy a drobné investiční akce	840 000,00	761 323,88
Budova radnice čp. 16 - nové infocentrum	1 900 000,00	603 185,92
Perla 01 - veřejná prostranství (projektová dokumentace)	1 759 000,00	584 430,00
Kulturní dům – modernizace (projektová dokumentace)	700 000,00	492 000,00

1.3. Údaje o plnění rozpočtu výdajů v odvětvovém členění dle rozpočtové skladby

Graf č. 12 – Výdaje v odvětvovém členění

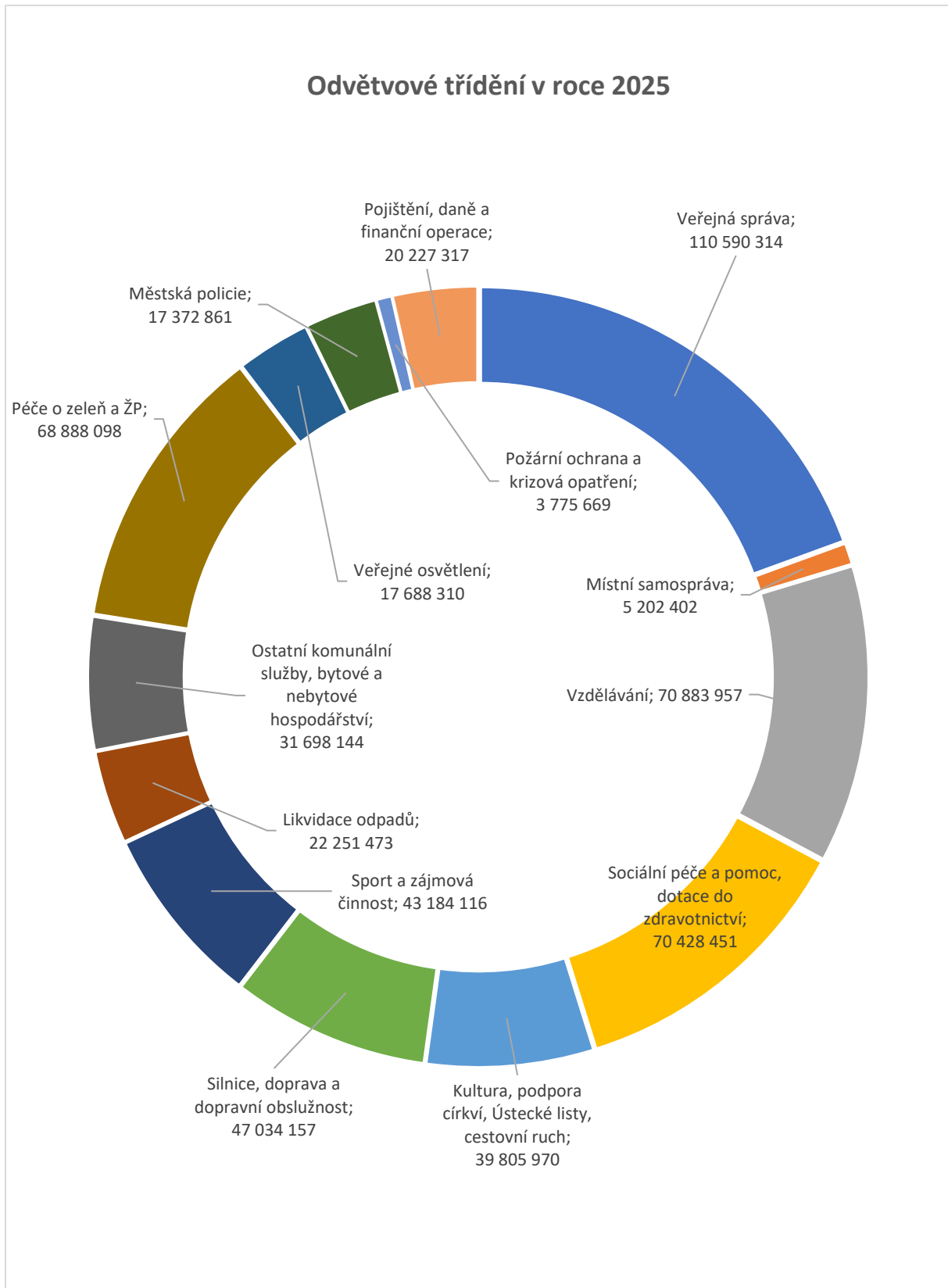

Tabulka č. 21– Odvětvové třídění výdajů a jejich meziroční porovnání (údaje jsou uvedeny v Kč)

Výdaj	Skutečnost 2023	v %	Skutečnost 2024	v %	Skutečnost 2025	v %
Veřejná správa	135 124 684	26,30	86 796 045	16,90	110 590 314	19,43
Místní samospráva	4 829 727	0,94	4 746 934	0,92	5 202 402	1,01
Vzdělávání	53 090 893	10,33	82 796 235	16,13	70 883 957	12,46
Sociální péče a pomoc, dotace do zdravotnictví	59 535 452	11,59	68 054 974	13,25	70 428 451	12,38
Kultura, podpora církví, Ústecké listy, cestovní ruch	44 549 046	8,67	42 378 139	8,25	39 805 970	7,00
Silnice, doprava a dopravní obslužnost	56 948 000	11,08	44 420 954	8,65	47 034 157	8,27
Sport a zájmová činnost	29 987 288	5,84	41 989 326	8,18	43 184 116	7,59
Likvidace odpadů	19 717 087	3,84	21 741 854	4,23	22 251 473	3,91
Ostatní komunální služby, bytové a nebytové hospodářství	20 935 127	4,07	14 939 395	2,91	31 698 144	5,57
Péče o zeleň a ŽP	17 402 379	3,39	52 596 816	10,24	68 888 098	12,11
Veřejné osvětlení	16 845 379	3,28	17 461 779	3,40	17 688 310	3,11
Městská policie	16 072 916	3,13	14 853 389	2,89	17 372 861	3,05
Požární ochrana a krizová opatření	15 190 186	2,96	3 376 183	0,66	3 775 669	0,66
Pojištění, daně a finanční operace	23 533 837	4,58	17 282 521	3,37	20 227 317	3,55

Předchozí tabulka zachycuje výdaje města podle jednotlivých oblastí činnosti (odvětvové členění) a ukazuje, na jaké služby a činnosti byly v roce 2025 veřejné prostředky skutečně vynaloženy. Z pohledu celkového objemu výdajů byla nejnákladnější oblastí veřejná správa, na kterou připadlo 110,6 mil. Kč. Do této skupiny patří zejména provoz městského úřadu a zajištění výkonu veřejné správy.

Významný podíl rozpočtu směřoval také do oblastí, které přímo ovlivňují kvalitu života obyvatel. Na vzdělávání bylo vynaloženo 70,9 mil. Kč a na sociální péči a pomoc včetně dotací do zdravotnictví 70,4 mil. Kč. Téměř stejný objem prostředků byl investován do péče o zeleň a životní prostředí, kde výdaje dosáhly 68,9 mil. Kč.

Významné prostředky byly dále vynaloženy na silnice, dopravu a dopravní obslužnost (47,0 mil. Kč) a na sport a zájmovou činnost (43,2 mil. Kč). Do oblasti kultury, cestovního ruchu, podpory církví a vydávání Ústeckých listů směřovalo 39,8 mil. Kč.

Graf č. 13 Odvětvové třídění výdajů

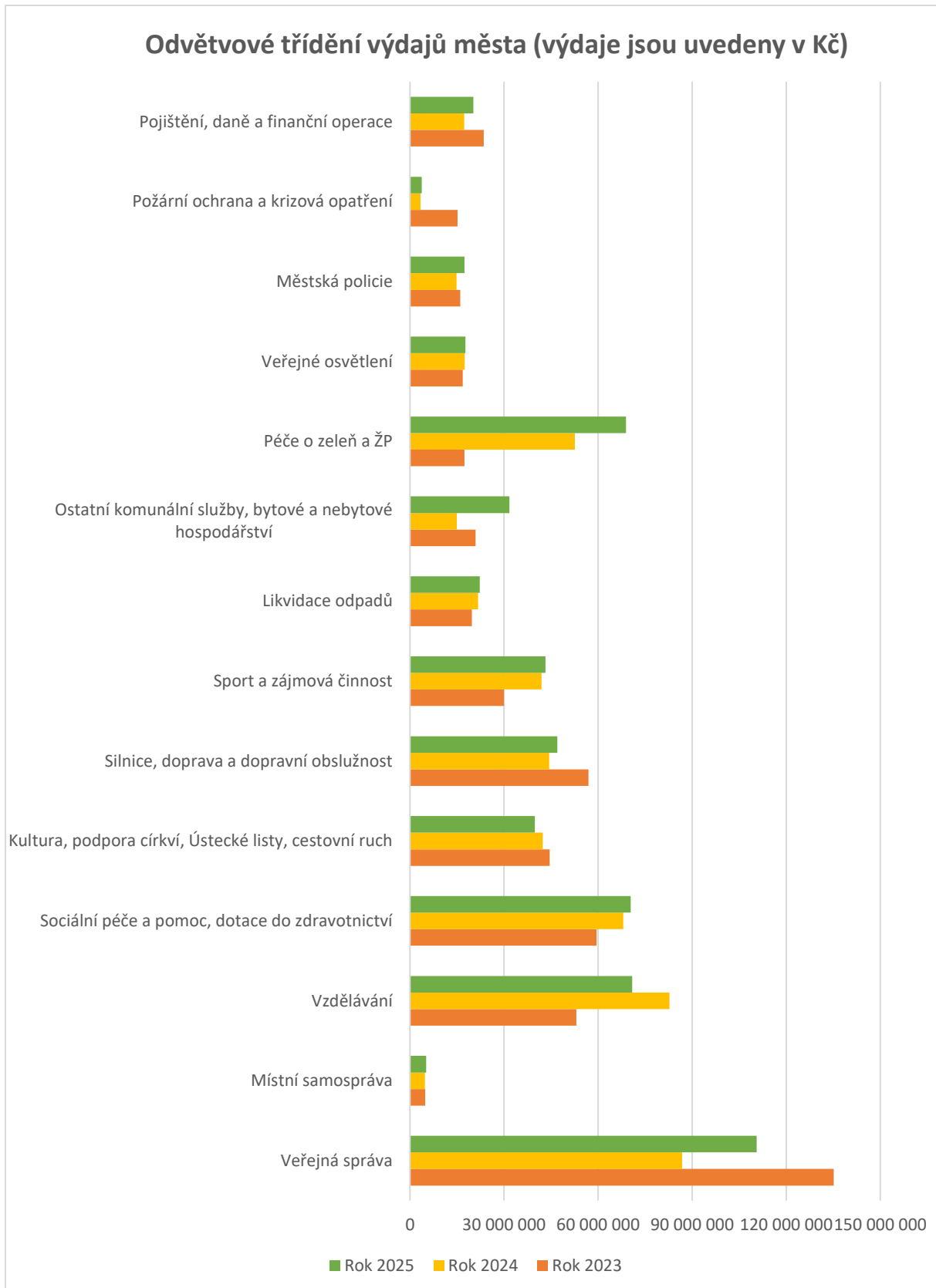

2. Vyúčtování finančních vztahů ke státnímu rozpočtu, rozpočtu kraje

Vyúčtování finančních vztahů k dalším rozpočtům je předmětem kapitoly 1.1.4. Přijaté transfery.

3. Tvorba a použití fondů – Peněžní a rozpočtový fond

Město tvoří pouze jeden peněžní rozpočtový fond, a to fond sociální. Sociální fond byl v roce 2024 tvořen a čerpán v souladu se Statutem sociálního fondu Města Ústí nad Orlicí. Je tvořen 3 % z vyplacených mzdových prostředků (v roce 2.065.669.44 Kč). Stav fondu:

- k 31.12.2018 byl 281 812,59 Kč,
- k 31.12.2019 byl 97 934,98 Kč,
- k 31.12.2020 byl 1 690,84 Kč,
- k 31.12.2021 byl 9 417,19 Kč,
- k 31.12.2022 byl 92 445,17 Kč,
- k 31.12.2023 byl 279 554,71 Kč,
- k 31.12.2024 byl 85 120,08 Kč,
- k 31.12.2025 byl 341 317,88 Kč.

Fond je určen k zabezpečení kulturních a sociálních potřeb zaměstnanců města a uvolněných členů zastupitelstva města. Z fondu jsou hrazeny zejména příspěvky na penzijní pojištění a příspěvky na závodní stravování.

4. Stav finančních prostředků na účtech

Tabulka č. 22 – Stavy rozpočtových účtů na začátku a konci účetního roku (údaje jsou uvedeny v Kč)

Datum	Běžné účty fondů (sociální fond)	Základní běžný účet	Celkem na rozpočtových účtech	Změna stavu bankovních účtů (meziroční)
31.12.2017	324.616,22	1.178.163,45	1.502.779,67	
31.12.2018	281.812,59	1.667.743,47	1.949.556,06	+ 449.776,39
31.12.2019	97.934,98	18.106.870,54	18.204.805,52	+ 16.255.249,46
31.12.2020	1.690,84	29.834.611,69	29.836.302,53	+ 11.631.497,01
31.12.2021	9.417,19	110.389.670,69	110.399.087,88	+ 80.562.785,35
31.12.2022	92.445,17	144.258.886,82	144.351.331,99	+ 33.952.244,11
31.12.2023	279.554,71	74.101.000,26	74.380.554,97	- 69.970.777,02
31.12.2024	85.120,08	74.848.156,12	74.933.276,20	+ 552.721,23
31.12.2025	341.317,88	3.098.910,25	3.440.228,13	-71.493.047,71

5. Úvěry a dluhová služba

5.1. Úvěry a splátky

Ke konci roku 2025 mělo město nesplacené úvěry ve výši 124.405.228,98 Kč. Vedle dlouhodobých úvěrů ve výši 122.875.052 Kč je zůstatek tvořen krátkodobým čerpáním kontokorentního úvěru ve výši 1.530.176,98

Zůstatek nesplacených úvěrů v minulých letech se vyvíjel tak, že ke konci:

- roku 2018 činily nesplacené úvěry 75.483.597,82 Kč (z toho 5.788.375,82 Kč tvořil krátkodobý úvěr (kontokorent k běžnému účtu),
- roku 2019 činily nesplacené úvěry 103.882.839,44 Kč, z toho 19.191.441,44 Kč tvořil krátkodobý úvěr (kontokorentní úvěr ke krytí výdajů na stacionář do doby získání dotace),
- roku 2020 činily nesplacené úvěry 93.027.201,86 Kč, z toho 545.145,92 Kč tvořil krátkodobý úvěr (kontokorent k běžnému účtu),
- roku 2021 činily nesplacené úvěry 136.544.623,23 Kč,
- roku 2022 činily nesplacené úvěry 156.614.790,00 Kč,
- roku 2023 činily nesplacené úvěry 145.502 516 Kč,
- roku 2024 činily nesplacené úvěry 134.185.784 Kč.

Roční splátky dlouhodobých úvěrů:

- v roce 2020 činily 11,08 mil. Kč (zahájeno splácení úvěru na stabilizační byty na Dukle),
- v roce 2021 činily 9,50 mil. Kč,
- v roce 2022 činily 7,50 mil. Kč,
- v roce 2023 činily 11,11 mil. Kč,
- v roce 2024 činily 11,31 mil. Kč,
- v roce 2025 činily 11,31 mil. Kč

V roce 2026 bude pokračovat splácení úvěrů uvedených v následující tabulce, protože byl v roce 2025 doplacen úvěr na odkoupení areálu Perla sníží se roční splátky na 9,32 mil. Kč.

Tabulka č. 23 – Přehled nesplacených úvěrů (údaje jsou uvedeny v Kč)

Účel úvěru	Sjednaná výše úvěru	Termín splatnosti	Zůstatek k 31.12.2025	Měsíční výše splátek
Veřejné prostranství Kociánka	24.000.000	31.12.2029	4.700.000	100.000
Investice 2017	30.000.000	31.12.2032	13.974.050	166.955
Rekonstrukce budovy Dukla čp. 300 - stabilizační byty	25.000.000	30.06.2039	17.454.000	107.800
Investiční projekty (DDM plus další investiční akce)	100.000.000	31.12.2043	86.747.002	401.606
Kontokorentní úvěr	20.000.000	-	1.530.176,98	-
Celkem			124.405.228,98	776.361

5.2. Vývoj dluhové služby

Dluhová služba je definována jako součet uhrazených úroků z přijatých půjčených prostředků a uhrazených splátek jistin vydaných dluhopisů a jiných přijatých půjčených prostředků.

Dluhová základna je pro účely následující tabulky definována jako příjmy města v daném roce.

Následující tabulka ukazuje postupné zlepšování poměru dluhové základny a dluhové služby. Ukazatel dluhové služby se za posledních osm let snížil z 4,10 % na 2,41 % v roce 2021. V roce 2022 stoupl na 3,05 % a v roce 2023 až na 4,10 %. V roce 2024 poklesl na 3,63 %

Vliv na dluhovou službu má několik faktorů, prvním je aktuální výše mezibankovní úrokové sazby PRIBOR 3M, podle které jsou stanoveny úroky ze všech dlouhodobých bankovních úvěrů města.

V roce

- 2025 to bylo 3,53 %,
- 2024 to bylo 3,70 %,
- 2023 to bylo 5,72 %,
- 2022 to bylo 7,28 %,
- 2021 to bylo 1,13 %,
- 2020 to bylo 0,86 %,
- 2019 to bylo 2,12 %,
- 2018 to bylo 1,27 %,
- 2017 to bylo 0,41 %.

Dalším faktorem majícím vliv na výši dluhové služby je případné čerpání překlenovacího úvěru, který má vyšší úrokové sazby.

Posledním a zásadním faktorem je aktuální výše nesplacených jistin úvěrů.

V roce 2023, kdy se začal splácet úvěr na DDM a další investiční akce a úrokové sazby mírně poklesly, došlo k mírnému snížení ukazatele dluhové služby, tento trend pokračoval i v roce 2024 a 2025.

Tabulka č. 24 – Vývoj dluhové služby a dluhové základny (údaje jsou uvedeny v tis. Kč)

Vývoj dluhové služby v letech (v tis. Kč)	2016	2017	2018	2019	2020	2021	2022	2023	2024	2025
Dluhová základna	289 827	322 283	341 677	357 283	443 528	421 972	462 345	489 614	497 393	507 336
Úroky	549	477	1 003	2 002	933	667	6 591	9 504	6 760	4 240
Uhrazené splátky	10 037	9 723	10 000	10 000	11 082	9 497	7 497	11 112	11 317	11 317
Dluhová služba celkem	10 586	10 200	11 003	12 002	12 015	10 163	14 088	20 616	18 077	15 557
Ukazatel dluhové služby (v %)	3,65	3,16	3,22	3,36	2,71	2,41	3,05	4,21	3,63	3,07

5.3. Rozpočtová odpovědnost

V následující tabulce je proveden výpočet ukazatele rozpočtové odpovědnosti. Zákon o rozpočtové odpovědnosti určuje, že územní samosprávný celek hospodaří tak, aby výše jeho dluhu nepřesáhla 60 % průměru jeho příjmů za poslední 4 rozpočtové roky. Dluhy města Ústí nad Orlicí v roce 2025

dosáhly výše 25,43 % (v roce 2023 to bylo 32,02 % a v roce 2024 28,68 %) průměrných příjmů za poslední 4 roky.

Tabulka č. 25 – Výpočet ukazatele rozpočtové odpovědnosti k 31.12.2025 (údaje jsou uvedeny v tis. Kč)

Ukazatel	Hodnota
Příjem v roce 2025	507.336,15
Příjem v roce 2024	497.392,67
Příjem v roce 2023	489.614,44
Příjem v roce 2022	462.348,78
Průměr příjmů za poslední 4 roky	489.173,01
Účet 451 - Dlouhodobé úvěry	124.405,22
Podíl dluhu k průměru příjmů	25,43 %

6. Zhodnocení hospodaření příspěvkových organizací zřízených městem

Všechny příspěvkové organizace dodržely závazné ukazatele a souhrnný finanční vztah k rozpočtu města tak, jak jim je na základě schváleného i upraveného rozpočtu na rok 2025 stanovila rada města. V roce 2025 bylo město Ústí nad Orlicí zřizovatelem 20 příspěvkových organizací, jejich seznam je přílohou závěrečného účtu.

Roční účetní závěrky zřízených příspěvkových organizací, výsledky hospodaření zřízených příspěvkových organizací za rok 2025 a jejich rozdělení do fondů projednala Rada města Ústí nad Orlicí v červnu 2026. Vyhodnocení hospodaření příspěvkových organizací tvoří přílohu závěrečného účtu. Meziročně poklesl zůstatek na účtech příspěvkových organizací o 8,32 mil. Kč. V rezervních fondech tvořených ze zlepšeného hospodářského výsledku příspěvkových organizací je alokováno celkem 7,55 mil. Kč, v investičních fondech dalších 10,45 mil. Kč, ve fondech odměn 2,44 mil. Kč.

Zůstatky na účtech příspěvkových organizací v letech:

- 2025 65.515 tis. Kč (v tom 7,90 mil. Kč rezervní fond z ostatních titulů),
- 2024 63.608 tis. Kč (v tom 5,55 mil. Kč rezervní fond z ostatních titulů),
- 2023 71.928 tis. Kč (v tom 11,03 mil. Kč rezervní fond z ostatních titulů),
- 2022 64.497,21 tis. Kč (v tom 5,66 mil. Kč rezervní fond z ostatních titulů),
- 2021 56.103,62 tis. Kč (v tom 4,38 mil. Kč rezervní fond z ostatních titulů),
- 2020 52.331,47 tis. Kč (v tom 5,10 mil. Kč rezervní fond z ostatních titulů),
- 2019 50.068,60 tis. Kč,
- 2018 46.403,28 tis. Kč,
- 2017 47.632,54 tis. Kč.

7. Podnikatelská činnost města Ústí nad Orlicí

Město provozuje dva druhy podnikatelské činnosti: **Pronájem bytů a nebytových prostor**, tuto činnost pro město provádí na základě příkazní smlouvy TEPVOS, spol. s r. o. a podnikatelskou činnost v oblasti **lesního hospodářství**. Podnikatelská činnost je provozována odděleně od příjmů a výdajů rozpočtového hospodaření. Finanční operace z této činnosti jsou realizovány na samostatných bankovních účtech.

Podnikatelská činnost je na rozpočet města napojena pouze finančním vztahem (odvodem finančních prostředků) nebo příspěvkem na krytí ztráty). Viz článek 1.4.1.8 **Neinvestiční převody z Národního fondu**

V roce 2025 město neobdrželo žádnou neinvestiční dotaci z Národního fondu.

7.1.1.1. Transfery od obcí ve správním obvodu ORP Ústí nad Orlicí

Podle § 63 zákona o obcích mohou obce, jejichž orgány vykonávají přenesenou působnost ve stejném správním obvodu obce s rozšířenou působností, uzavřít veřejnoprávní smlouvu, podle níž budou orgány jedné obce vykonávat přenesenou působnost nebo část přenesené působnosti pro orgány jiné obce, která je účastníkem veřejnoprávní smlouvy. Tohoto ustanovení využívají i některé obce ve správním obvodu ORP Ústí nad Orlicí, pro které městský úřad zajišťuje projednávání přestupků. Jednu veřejnoprávní smlouvu má město uzavřenou k vzájemné spolupráci při plnění úkolů jednotky požární ochrany.

Tabulka č. 11 – Přehled transferů z rozpočtů obcí ve správním obvodu ORP Ústí nad Orlicí (údaje jsou uvedeny v Kč)

Popis přijatého transferu	Výsledek rok 2019	Výsledek rok 2020	Výsledek rok 2021	Výsledek rok 2022
Činnost přestupkové komise	57.000,00	48.000,00	63.000,00	48.000,00
Činnost jednotky sboru dobrovolných hasičů	10.000,00	10.000,00	10.000,00	10.000,00
Neinvestiční transfery od obcí	67.000,00	58.000,00	73.000,00	58.000,00
Popis přijatého transferu	Výsledek rok 2023	Výsledek rok 2024	Výsledek rok 2025	
Činnost přestupkové komise	96.854,00	82.500,00	87.000,00	
Příspěvek obcí Brandýs a Choceň na hladinoměr	0,00	0,00	76.214,00	
Činnost jednotky sboru dobrovolných hasičů	10.000,00	10.000,00	10.000,00	
Neinvestiční transfery od obcí	106.854,00	92.500,00	173.214,00	

7.1.1.2. Přijaté transfery z rozpočtu Pardubického kraje

Druhým nejvýznamnějším zdrojem dotací je rozpočet Pardubického kraje, ze kterého město čerpalo celkem 41,81 mil. Kč. Nejvýznamnější položku tvoří dotace pro Domov důchodců a Centrum sociální péče v celkové výši 38,75 mil. Kč.

Tabulka č. 12 – Přehled transferů z rozpočtu Pardubického kraje pro DD a CSP (údaje jsou uvedeny v Kč)

Popis přijatého transferu	Výsledek rok 2022	Výsledek rok 2023	Výsledek rok 2024	Výsledek rok 2025
Transfer pro Domov důchodců a Centrum sociální péče	35.501.000,00	40.474.000,00	38.021.000,00	38.750.000,00

Dotace poskytnuté krajem v roce 2025 byly v obdobné výši, jako v předchozích letech.

Financování příspěvkových organizací v oblasti sociálních služeb je založeno na více zdrojích, přičemž významnou roli hrají státní dotace. Stát prostřednictvím Ministerstva práce a sociálních věcí ČR poskytuje dotace na zajištění sociálních služeb. Tyto prostředky neposílá přímo jednotlivým zařízením, ale převádí je krajům, které následně rozhodují o jejich rozdělení mezi poskytovatele sociálních služeb na svém území.

V případě Domova důchodců a Centra sociální péče v Ústí nad Orlicí dotace nejprve putují ze státního rozpočtu do rozpočtu Pardubického kraje a teprve následně jsou jako transfer z rozpočtu kraje převedeny do rozpočtu města. Město pak tyto prostředky poskytuje své příspěvkové organizaci k financování jejího provozu. V účetnictví města se proto státní podpora projeví jako přijatý transfer od Pardubického kraje, nikoliv jako přímá státní dotace. V roce 2025 činily transfery pro Domov důchodců a Centrum sociální péče celkem 38,75 mil. Kč.

Tabulka č. 13 – Přehled transferů z rozpočtu Pardubického kraje – ostatní dotace (údaje jsou uvedeny v Kč)

Popis přijatého transferu	Výsledek rok 2022	Výsledek rok 2023	Výsledek rok 2024	Výsledek rok 2025
Dotace do oblasti požární ochrany				
Dotace na pořízení zásahových obleků pro hasiče	0,00	0,00	27.000,00	0,00
Dotace na pořízení elektrocentrály	20.000,00	20.000,00	0,00	0,00
Dotace na přilby pro hasiče	0,00	0,00	0,00	20.000,00
Dotace na pořízení batohu s vybavením na lesní požáry	0,00	0,00	25.000,00	0,00
Dotace na prohloubení znalostí a dovedností v řízení CAS	0,00	0,00	0,00	22.000,00
Dotace na pořízení příslušenství k dýchací technice	0,00	0,00	0,00	0,00
Dotace do kulturní oblasti				
Dotace na výkon regionální funkce knihovny	2.576.000,00	2.570.000,00	2.514.000,00	2.559.000,00
Krajské postupové přehlídky scénického tance	20.000,00	20.000,00	25.000,00	25.000,00
Vybavení depozitáře – skříň na výkresy	0,00	0,00	0,00	15.000,00

Herranova violoncellová soutěž	5.000,00	5.000,00	5.000,00	5.000,00
Videosalon, České vize	40.000,00	45.000,00	50.000,00	0,00
Kocianova houslová soutěž	50.000,00	70.000,00	90.000,00	90.000,00
Vybavení depozitářů zvlhčovači – dotace pro muzeum	0,00	0,00	60.000,00	0,00
Restaurování sbírkových předmětů – dotace pro muzeum	0,00	0,00	30.000,00	60.000,00
Dotace do oblasti rozvoje cestovního ruchu				
Dotace na zlepšení služeb poskytovaných infocentrem	96.131,00	96.131,00	131.525,00	120.693,00
Revitalizace turistického okruhu	0,00	105.000,00	0,00	0,00
Dotace do oblasti školství a vzdělávání				
Dotace pro školy v rámci Operačního programu potravinové a materiální pomoci	13 496,18	28.980,00	39.337,00	68.191,00
Činnost lezeckých kroužků DDM Duha	10.000,00	15.000,00	15.000,00	15.000,00
Dotace do oblasti péče o památky				
Knapovec, hřbitovní kaple Zmrtvýchvstání Páně – zpracování projektové dokumentace na obnovu kaple	200 000,00	200 000,00	0,00	0,00
Hernychova vila – oprava fasád a exteriéru	0,00	0,00	0,00	60.000
Kapličky – regenerace	50.000,00	50.000,00	0,00	0,00
Ostatní neinvestiční dotace z Pardubického kraje (4122) - ostatní	3.080.627,18	3.208.980,00	3.011.862,00	3.059.884,00

Odvod přebytku z podnikatelské činnosti města.

Podnikatelská činnost je podrobně vyhodnocen v přílohách č. 22 a 23

8. Majetkové účasti města v obchodních společnostech

Město Ústí nad Orlicí vlastní podíly v obchodních společnostech a je členem spolků a družstev uvedených v následující tabulce.

Tabulka č. 26 – Přehled společností a spolků, ve kterých má město majetkový podíl

IČO	Název účetní jednotky	Vliv na řízení (vyjádření v %)
47471581	Kabelová televize Ústí nad Orlicí, spol. s r. o.	100,00
25945793	Tepvos, spol. s r. o.	100,00
25284801	Ústeckoorlické bytové družstvo	7,68
49813862	Ekola České Libchavy s. r. o.	5,00
70939659	Region Orlicko-Třebovsko	4,20
64224619	Euroregion Pomezí, Moravy a Kladska-Euroregion Glacensis	0,92
25926357	Bytové družstvo v Ústí nad Orlicí	0,85
63113074	Svaz měst a obcí České republiky	0,04
72034459	Orlické hory a Podorlicko	9,40

Město Ústí nad Orlicí je jediným společníkem a vlastníkem obchodních společností Kabelová televize Ústí nad Orlicí spol. s r. o. a TEPVOS, spol. s r. o.

Účetní závěrky předmětných společností jsou přílohou závěrečného účtu. Účetní závěrky projedná rada města ve funkci jediného společníka v červnu.

Společnost Ekola České Libchavy s. r. o. převedla v roce 2025 městu podíl na zisku ve výši 425.000 Kč, společnost Kabelová televize Ústí nad Orlicí, spol. s r. o. převedla 150.000 Kč.

Podíl města v Ústeckoorlickém bytovém družstvu klesl v návaznosti na provedené prodeje podílů v družstvu.

9. Výsledek přezkoumání hospodaření

Územní samosprávný celek má povinnost nechat si přezkoumat své hospodaření za uplynulý kalendářní rok. Tato povinnost je stanovena nejen v zákoně č. 250/2000 Sb., ale i v zákoně č. 128/2000 Sb., o obcích. Předmět přezkoumání, hlediska přezkoumání, postup přezkoumání a pravidla přezkoumání hospodaření územních samosprávných celků a dobrovolných svazků obcí stanoví zákon č. 420/2004 Sb., o přezkoumávání hospodaření územních samosprávných celků a dobrovolných svazků obcí.

Výsledky přezkoumání se zapracovávají do zprávy, která je součástí závěrečného účtu při jeho projednávání v orgánech územního samosprávného celku a při zveřejnění návrhu závěrečného účtu.

Město Ústí nad Orlicí si nechalo podle ustanovení § 42 zákona č. 128/2000 Sb., o obcích přezkoumat své hospodaření za rok 2025 Krajským úřadem Pardubického kraje. Přezkoumání se uskutečnilo

od 8. října 2025 do 10. října 2025 jako dílčí přezkoumání a od 25. března 2026 do 27. března 2026 jako konečné přezkoumání s tímto výsledkem – **Při přezkoumání hospodaření města za rok 2025 podle § 2 a § 3 zákona 420/2004 Sb. nebyly zjištěny chyby a nedostatky.**

Úplné znění Zprávy o výsledku přezkoumání hospodaření tvoří přílohu závěrečného účtu.

10. Provozní saldo rozpočtu

Saldo (přebytek) běžného rozpočtu je stěžejním vlastním zdrojem financování rozvojových aktivit města. Vyjadřuje výsledek provozního hospodaření města, tj. rozdíl mezi běžnými příjmy a běžnými výdaji (tj. provozními čili neinvestičními výdaji).

Provozní saldo tedy vyjadřuje volné peněžní prostředky, které z běžných příjmů mohou být využity na investice, případně splácení dluhů či další rozvojové aktivity. Provozní saldo = (daňové příjmy + nedaňové příjmy + neinvestiční transfery) - běžné výdaje.

Následující graf ukazuje, jak se provozní saldo města vyvíjelo v posledních osmi letech. Vyznačeno je i tzv. očištěné provozní saldo, které představuje provozní saldo očištěné o výši splátek půjčených peněžních prostředků.

Součástí grafu je rovněž poměrový ukazatel – podíl provozního salda k běžným příjmům. Tento graf ukazuje, jak velké procento běžných příjmů lze použít k rozvojové činnosti města.

Pro srovnání je doplněn i podíl provozního salda k běžným příjmům v rámci všech obcí ČR.

Přestože běžné výdaje města v posledních letech výrazně rostly, běžné příjmy rostly ještě rychleji. Díky tomu si město dlouhodobě udržuje dostatečnou rezervu pro financování investic z vlastních zdrojů a není závislé pouze na dotacích nebo úvěrech. Graf tak potvrzuje dobrou provozní stabilitu rozpočtu a schopnost města vytvářet zdroje pro svůj další rozvoj.

Důležitým ukazatelem je podíl provozního salda k běžným příjmům. Ten vyjadřuje, jaká část běžných příjmů zůstává po zaplacení provozních výdajů k dispozici na rozvoj města. V roce 2025 dosáhl 15,63 %, což je mírně nad úroveň roku 2024 a nad dlouhodobým průměrem posledních let. Nejvyšší hodnoty bylo dosaženo v roce 2021 (19,65 %), následně došlo k určitému poklesu zejména v důsledku růstu provozních výdajů (skokové zvýšení cen energií), avšak v posledních třech letech se ukazatel stabilizoval kolem 15 %.

Pozitivním signálem je také vývoj tzv. očištěného provozního salda, které zohledňuje splátky úvěrů. Zatímco v roce 2018 činilo necelých 48 mil. Kč, v roce 2025 dosáhlo 75,9 mil. Kč. Graf tak potvrzuje, že město si i po zaplacení svých dluhových závazků vytváří dostatečný prostor pro financování rozvojových aktivit z vlastních zdrojů. Mírné zhoršení této situace očekáváme v roce 2027, kdy město začne splácet úvěr na nový pavilon domova pro seniory a roční splátky se z cca 9 mil. Kč zvýší na 16 mil. Kč.

Graf č. 14 Provozní saldo rozpočtu

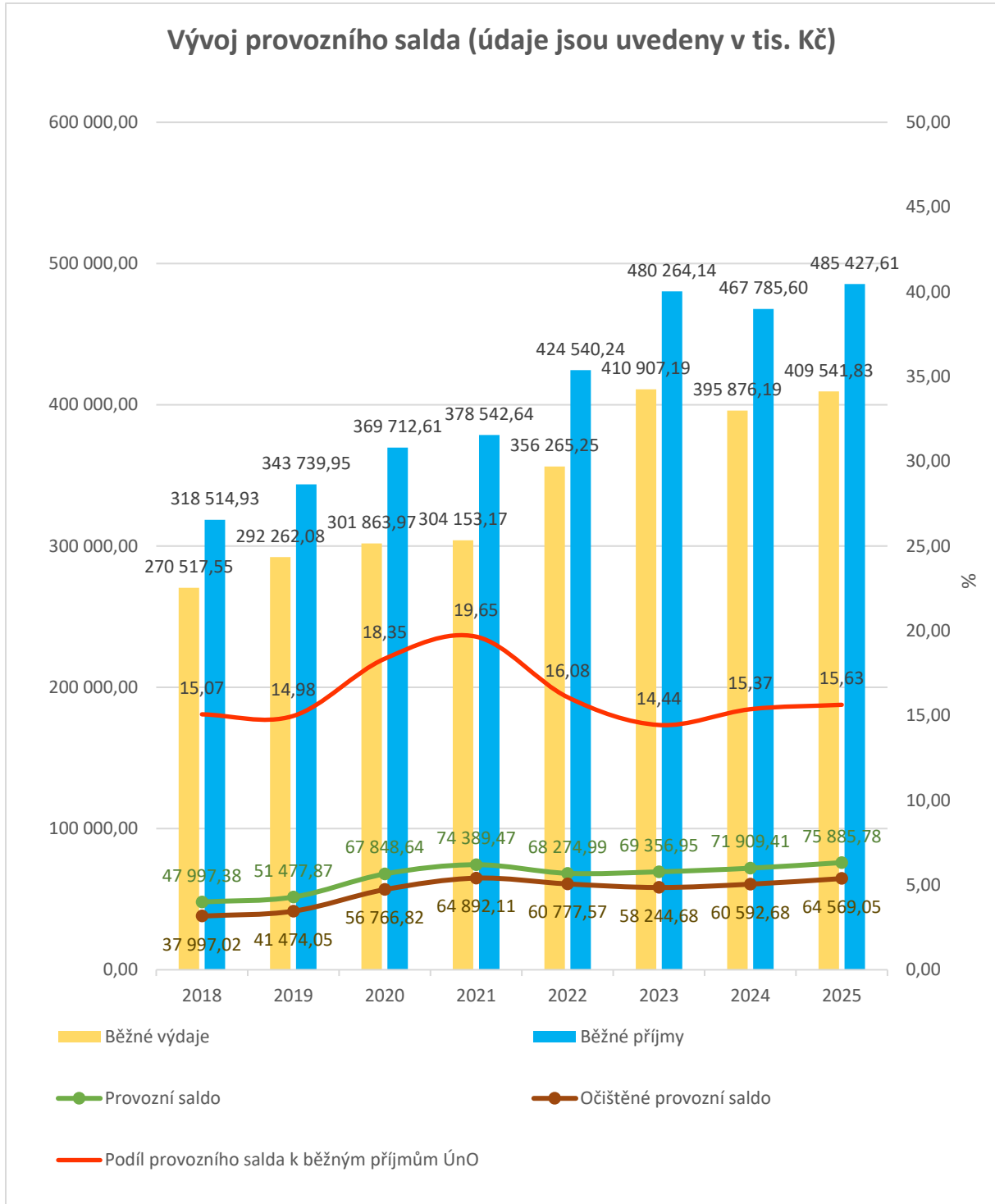

11. Výhled hospodaření v letech 2026 až 2027

Pro nadcházející období se předpokládá pokračování stabilního hospodaření města Ústí nad Orlicí. Na základě dosažených výsledků roku 2025 lze očekávat, že město bude schopno udržet vyvážený rozpočet s ohledem na plánované příjmy a výdaje. Kapitálové výdaje i investiční transfery budou směřovány zejména do prioritních projektů, zejména do přístavby domova důchodců, rozvoje veřejných prostranství a investic do vzdělávacích zařízení.

Příjmová stránka rozpočtu bude i nadále závislá především na daňových příjmech, které tvoří nejvýznamnější část celkových příjmů, a na pravidelných transferových platbách ze státního rozpočtu a rozpočtu Pardubického kraje. Očekává se rovněž zachování stabilních nedaňových příjmů, včetně příjmů z místních poplatků, pronájmů a služeb poskytovaných městem.

Město bude pokračovat v monitorování a optimalizaci výdajů. Současně bude klást důraz na využití dotací k realizaci strategických projektů, které podporují rozvoj města a zlepšují kvalitu života jeho obyvatel.

Celkově lze očekávat, že město v letech 2026–2027 zachová dlouhodobě vyrovnané hospodaření a bude efektivně nakládat s přidělenými prostředky.

Seznam příloh

1. Město Ústí nad Orlicí – výkaz zisku a ztráty
2. Město Ústí nad Orlicí – rozvaha
3. Město Ústí nad Orlicí – příloha
4. Město Ústí nad Orlicí – přehled o peněžních tocích
5. Město Ústí nad Orlicí – přehled o změnách vlastního kapitálu
6. Město Ústí nad Orlicí – výkaz pro hodnocení plnění rozpočtu
7. Město Ústí nad Orlicí – pomocný analytický přehled
8. TEPVOS, spol. s r. o. – výkaz zisku a ztráty
9. TEPVOS, spol. s r. o. – rozvaha
10. TEPVOS, spol. s r. o. – příloha
11. TEPVOS, spol. s r. o. – přehled o peněžních tocích
12. TEPVOS, spol. s r. o. – přehled o změnách vlastního kapitálu
13. Kabelová televize Ústí nad Orlicí, spol. s r. o. – výkaz zisku a ztráty
14. Kabelová televize Ústí nad Orlicí, spol. s r. o. – rozvaha
15. Kabelová televize Ústí nad Orlicí, spol. s r. o. – příloha
16. Příspěvkové organizace – seznam
17. Příspěvkové organizace – vyhodnocení hospodaření
18. Příspěvkové organizace – stavy finančních prostředků
19. Město Ústí nad Orlicí – inventarizační zpráva
20. Město Ústí nad Orlicí – zpráva o výsledku přezkoumání hospodaření
21. Město Ústí nad Orlicí – roční zpráva o činnosti interního auditu
22. Město Ústí nad Orlicí – přehled hospodaření v městských lesích
23. Město Ústí nad Orlicí – přehled hospodaření v oblasti bytů a nebytových prostor
24. Město Ústí nad Orlicí – přehled poskytnutých dotací

Výkaz zisku a ztráty

územní samosprávné celky a svazky obcí
(v Kč, s přesností na dvě desetinná místa)

IČO: 00279676
Název: Město Ústí nad Orlicí

Sestavený k rozvahovému dni 31.12.2025

Sídlo účetní jednotky

ulice, c.p. Sychrova 16
obec Ústí nad Orlicí
PSC, pošta 56224

Údaje o organizaci

identifikační číslo 00279676
právní forma Územně samosprávný celek
zřizovatel

Místo podnikání

ulice, c.p. Sychrova 16
obec Ústí nad Orlicí
PSC, pošta 56224

Kontaktní údaje

telefon 465514257
fax
e-mail brabcova@muuo.cz

Předmět podnikání

hlavní činnost Veřejná správa
vedlejší činnost Pronájem vlastních nebo pronajatých
CZ-NACE 751100

Statutární zástupce

Petr Hájek

Podpisový záznam statutárního
orgánu

Osoba odpovědná za účetnictví

Ing Šárka Brabcová

Podpisový záznam osoby odpovědné
za správnost údajů

CP	Název položky	Syn. úč.	Běžné období		Minulé období	
			Hlavní činnost	Hosp. činnost	Hlavní činnost	Hosp. činnost
A. NÁKLADY CELKEM			385 426 832,66	37 380 046,81	383 929 557,41	33 294 056,53
I.	Náklady z činnosti		256 823 718,51	35 368 884,63	241 542 188,92	29 659 216,07
	1. Spotřeba materiálu	501	7 162 406,72	344 932,88	2 666 928,59	468 570,38
	2. Spotřeba energie	502	2 467 629,66	886 911,49	2 567 310,04	695 746,69
	3. Spotřeba jiných neskladovatelných dodávek	503	629 034,78		598 919,91	
	4. Prodané zboží	504	47 482,69		40 519,59	
	5. Aktivace dlouhodobého majetku	506				
	6. Aktivace oběžného majetku	507				
	7. Změna stavu zásob vlastní výroby	508				
	8. Opravy a udržování	511	17 414 609,66	18 264 728,39	24 396 274,08	13 929 873,15
	9. Cestovné	512	352 564,02	567,00	504 384,76	4 905,00
	10. Náklady na reprezentaci	513	673 659,35		457 473,85	
	11. Aktivace vnitropodnikových služeb	516				
	12. Ostatní služby	518	90 403 947,99	7 882 011,96	87 465 972,39	7 883 796,37
	13. Mzdové náklady	521	68 475 814,72	587 066,00	64 152 514,00	560 997,00
	14. Zákonné sociální pojištění	524	22 154 054,42	188 561,00	20 817 464,79	180 245,00
	15. Jiné sociální pojištění	525	505 953,00	2 343,00	120 825,00	2 844,00
	16. Zákonné sociální náklady	527	3 889 390,01	8 139,00	3 970 932,25	900,00
	17. Jiné sociální náklady	528				
	18. Daň silniční	531				
	19. Daň z nemovitostí	532				
	20. Jiné daně a poplatky	538	1 986 511,00		170 158,00	
	22. Smluvní pokuty a úroky z prodlení	541				
	23. Jiné pokuty a penále	542	13,00			
	24. Dary a jiné bezúplatné předání	543	633 639,55		256 344,73	

CP	Název položky	Syn. úč.	Běžné období		Minulé období	
			Hlavní činnost	Hosp. činnost	Hlavní činnost	Hosp. činnost
	25. Prodaný materiál	544				
	26. Manka a škody	547			636 460,00	
	27. Tvorba fondů	548				
	28. Odpisy dlouhodobého majetku	551	29 420 494,98	5 645 853,00	24 908 186,00	5 531 291,00
	29. Prodaný dlouhodobý nehmotný majetek	552				
	30. Prodaný dlouhodobý hmotný majetek	553				31 763,55
	31. Prodané pozemky	554	3 203 518,00		3 670 052,84	
	32. Tvorba a zúčtování rezerv	555				
	33. Tvorba a zúčtování opravných položek	556	4 032 894,67	1 166 717,69	29 222,66	-22 231,42
	34. Náklady z vyřazených pohledávek	557	542 911,12	94 739,40	408 422,90	
	35. Náklady z drobného dlouhodobého majetku	558	1 527 811,45	85 297,67	2 100 584,79	78 157,81
	36. Ostatní náklady z činnosti	549	1 299 377,72	211 016,15	1 603 237,75	312 357,54
II.	Finanční náklady		4 200 076,11	1 015 056,18	6 821 909,44	1 299 704,46
	1. Prodané cenné papíry a podíly	561		309 686,90		201 321,09
	2. Úroky	562	4 177 108,23	705 369,28	6 799 973,72	1 098 383,37
	3. Kurzové ztráty	563	2 964,88		1 877,72	
	4. Náklady z přecenění reálnou hodnotou	564				
	5. Ostatní finanční náklady	569	20 003,00		20 058,00	
III.	Náklady na transfery		121 979 638,04	7 006,00	132 350 729,05	6 646,00
	2. Náklady vybraných místních vládních	572	121 979 638,04	7 006,00	132 350 729,05	6 646,00
V.	Daň z příjmů		2 423 400,00	989 100,00	3 214 730,00	2 328 490,00
	1. Daň z příjmů	591	2 423 820,00	1 174 110,00	3 101 490,00	2 458 260,00
	2. Dodatečné odvody z daně z příjmů	595	-420,00	-185 010,00	113 240,00	-129 770,00
B. VÝNOSY CELKEM			465 805 065,97	41 610 073,20	434 292 604,89	42 433 811,27
I.	Výnosy z činnosti		92 873 525,20	41 009 584,71	61 673 963,27	41 369 592,13
	1. Výnosy z prodeje vlastních výrobků	601		7 130 657,71		6 289 444,53
	2. Výnosy z prodeje služeb	602	6 527 147,19		5 334 664,83	
	3. Výnosy z pronájmu	603	8 171 282,87	33 710 815,94	8 744 678,57	33 322 936,60
	4. Výnosy z prodaného zboží	604	128 033,72		116 854,81	
	5. Výnosy ze správních poplatků	605	6 484 600,00		5 661 139,00	
	6. Výnosy z místních poplatků	606	14 945 472,00		15 561 980,00	
	8. Jiné výnosy z vlastních výkonů	609	1 523 740,34	2 000,00	912 293,45	1 890,00
	9. Smluvní pokuty a úroky z prodlení	641	34 968 898,07		1 613 590,12	
	10. Jiné pokuty a penále	642	11 325 630,00		13 065 789,20	
	11. Výnosy z vyřazených pohledávek	643		5 064,41		7 597,92
	12. Výnosy z prodeje materiálu	644			109 964,00	
	13. Výnosy z prodeje dlouhodobého	645				
	14. Výnosy z prodeje dlouhodobého hmotného	646			10 000,00	895 000,00
	15. Výnosy z prodeje pozemků	647	3 617 523,00		4 701 638,00	
	16. Čerpání fondů	648				
	17. Ostatní výnosy z činnosti	649	5 181 198,01	161 046,65	5 841 371,29	852 723,08
II.	Finanční výnosy		11 085 072,60	422 789,74	13 481 179,48	528 054,03
	1. Výnosy z prodeje cenných papírů a podílů	661	6 576 874,00		3 201 741,65	
	2. Úroky	662	824 962,66	422 789,74	5 954 636,14	528 054,03
	3. Kurzové zisky	663	1 459,60		764,38	
	4. Výnosy z přecenění reálnou hodnotou	664	3 106 776,34		3 532 237,31	
	5. Výnosy z dlouhodobého finančního majetku	665	575 000,00		791 800,00	
	6. Ostatní finanční výnosy	669				
IV.	Výnosy z transferů		47 065 578,17	177 698,75	58 928 116,18	536 165,11
	2. Výnosy z vybraných místních vládních	672	47 065 578,17	177 698,75	58 928 116,18	536 165,11
V.	Výnosy ze sdílených daní a poplatků		314 780 890,00		300 209 345,96	
	1. Výnosy ze sdílené daně z příjmů fyzických	681	71 788 373,07		67 891 700,68	
	2. Výnosy ze sdílené daně z příjmů	682	80 990 598,12		73 332 458,07	
	3. Výnosy ze sdílené daně z přidané hodnoty	684	141 290 485,31		139 001 075,19	
	4. Výnosy ze sdílených spotřebních daní	685				
	5. Výnosy ze sdílených majetkových daní	686	16 854 318,43		16 984 171,69	
	6. Výnosy z ostatních sdílených daní a	688	3 857 115,07		2 999 940,33	

CP	Název položky	Syn. úč.	Běžné období		Minulé období	
			Hlavní činnost	Hosp. činnost	Hlavní činnost	Hosp. činnost

C. VÝSLEDEK HOSPODAŘENÍ

1. Výsledek hospodaření před zdaněním	82 801 633,31	5 219 126,39	53 577 777,48	11 468 244,74
2. Výsledek hospodaření běžného účetního	80 378 233,31	4 230 026,39	50 363 047,48	9 139 754,74

Rozvaha

územní samosprávné celky a svazky obcí
(v Kč, s přesností na dvě desetinná místa)

IČO: 00279676
Název: Město Ústí nad Orlicí

Sestavená k rozvahovému dni 31.12.2025

Sídlo účetní jednotky

ulice, c.p. Sychrova 16
obec Ústí nad Orlicí
PSC, pošta 56224

Údaje o organizaci

identifikační číslo 00279676
právní forma Územně samosprávný celek
zřizovatel

Místo podnikání

ulice, c.p. Sychrova 16
obec Ústí nad Orlicí
PSC, pošta 56224

Kontaktní údaje

telefon 465514257
fax
e-mail brabcova@muuo.cz

Předmět podnikání

hlavní činnost Veřejná správa
vedlejší činnost Pronájem vlastních nebo pronajatých
CZ-NACE 751100

Statutární zastupce

Petr Hájek

Podpisový záznam statutárního
orgánu

Osoba odpovědná za účetnictví

Ing Šárka Brabcová

Podpisový záznam osoby odpovědné
za správnost údajů

CP	Název položky	Synt. účet	Běžné období			Minulé
			Brutto	Korekce	Netto	
AKTIVA CELKEM			2 760 929 972,15	660 331 565,67	2 100 598 406,48	2 078 468 091,67
A. Stálá aktiva			2 607 449 849,21	648 372 801,74	1 959 077 047,47	1 883 361 801,75
I. Dlouhodobý nehmotný majetek			22 955 121,41	16 343 170,31	6 611 951,10	6 655 023,10
	1. Nehmotné výsledky výzkumu a vývoje	012				
	2. Software	013	7 206 627,81	6 043 647,71	1 162 980,10	1 555 015,10
	3. Ocenitelná práva	014				
	4. Povolenky na emise a preferenční limity	015				
	5. Drobný dlouhodobý nehmotný majetek	018	1 102 645,60	1 102 645,60		
	6. Ostatní dlouhodobý nehmotný majetek	019	13 877 468,00	9 196 877,00	4 680 591,00	4 406 928,00
	7. Nedokončený dlouhodobý nehmotný majetek	041	768 380,00		768 380,00	693 080,00
	8. Poskytnuté zálohy na dlouhodobý nehmotný majetek	051				
	9. Dlouhodobý nehmotný majetek určený k prodeji	035				
II. Dlouhodobý hmotný majetek			1 991 920 500,01	632 026 358,74	1 359 894 141,27	1 282 085 137,66
	1. Pozemky	031	166 839 383,01		166 839 383,01	166 835 531,44
	2. Kulturní předměty	032	1 116 880,00		1 116 880,00	1 101 880,00
	3. Stavby	021	1 545 112 957,78	541 158 909,05	1 003 954 048,73	904 344 496,82
	4. Samostatné hmotné movité věci a soubory hmotných	022	68 526 078,53	50 780 031,18	17 746 047,35	18 049 730,73
	5. Pěstitelské celky trvalých porostů	025				
	6. Drobný dlouhodobý hmotný majetek	028	40 087 418,51	40 087 418,51		
	7. Ostatní dlouhodobý hmotný majetek	029				
	8. Nedokončený dlouhodobý hmotný majetek	042	170 237 782,18		170 237 782,18	191 753 498,67
	9. Poskytnuté zálohy na dlouhodobý hmotný majetek	052				
	10. Dlouhodobý hmotný majetek určený k prodeji	036				

CP	Název položky	Synt. účet	Běžné období			Minulé
			Brutto	Korekce	Netto	
III.	Dlouhodobý finanční majetek		589 097 483,95		589 097 483,95	589 552 361,95
	1. Majetkové účasti v osobách s rozhodujícím vlivem	061	578 122 959,66		578 122 959,66	578 122 959,66
	2. Majetkové účasti v osobách s podstatným vlivem	062				
	3. Dluhové cenné papíry držené do splatnosti	063				
	4. Dlouhodobé půjčky	067				
	5. Termínované vklady dlouhodobé	068				
	6. Ostatní dlouhodobý finanční majetek	069	10 974 524,29		10 974 524,29	11 429 402,29
	7. Pořizovaný dlouhodobý finanční majetek	043				
	8. Poskytnuté zálohy na dlouhodobý finanční majetek	053				
IV.	Dlouhodobé pohledávky		3 476 743,84	3 272,69	3 473 471,15	5 069 279,04
	1. Poskytnuté návratné finanční výpomoci dlouhodobé	462	477 568,41		477 568,41	1 734 368,93
	2. Dlouhodobé pohledávky z postoupených úvěrů	464				
	3. Dlouhodobé poskytnuté zálohy	465	2 762 260,70		2 762 260,70	2 765 439,49
	4. Dlouhodobé pohledávky z ručení	466				
	5. Ostatní dlouhodobé pohledávky	469	236 914,73	3 272,69	233 642,04	569 470,62
	6. Dlouhodobé poskytnuté zálohy na transfery	471				
B. Oběžná aktiva			153 480 122,94	11 958 763,93	141 521 359,01	195 106 289,92
I.	Zásoby		1 790 002,39		1 790 002,39	304 210,96
	1. Pořízení materiálu	111				
	2. Materiál na skladě	112	1 658 629,13		1 658 629,13	204 705,15
	3. Materiál na cestě	119				
	4. Nedokončená výroba	121				
	5. Polotovary vlastní výroby	122				
	6. Výrobky	123				
	7. Pořízení zboží	131				
	8. Zboží na skladě	132	131 373,26		131 373,26	99 505,81
	9. Zboží na cestě	138				
	10. Ostatní zásoby	139				
II.	Krátkodobé pohledávky		123 357 225,54	11 958 763,93	111 398 461,61	90 763 828,06
	1. Odběratelé	311	28 870 506,24	4 526 386,02	24 344 120,22	523 646,89
	2. Směnky k inkasu	312				
	3. Pohledávky za eskontované cenné papíry	313				
	4. Krátkodobé poskytnuté zálohy	314	7 844 251,07		7 844 251,07	8 317 486,12
	5. Jiné pohledávky z hlavní činnosti	315	12 097 991,66	7 161 235,61	4 936 756,05	5 433 905,80
	6. Poskytnuté návratné finanční výpomoci krátkodobé	316				138 400,00
	7. Krátkodobé pohledávky z postoupených úvěrů	317				
	8. Pohledávky z přerozdělovaných daní	319				
	9. Pohledávky za zaměstnanci	335				
	10. Sociální zabezpečení	336				
	11. Zdravotní pojištění	337				
	12. Důchodové spoření	338				
	13. Daň z příjmů	341				
	14. Ostatní daně, poplatky a jiná obdobná peněžitá plnění	342				
	15. Daň z přidané hodnoty	343				
	16. Pohledávky za osobami mimo vybrané vládní instituce	344				
	17. Pohledávky za vybranými ústředními vládními institucemi	346				
	18. Pohledávky za vybranými místními vládními institucemi	348	3 000,00		3 000,00	
	23. Krátkodobé pohledávky z ručení	361				
	24. Pevné termínové operace a opce	363				
	25. Pohledávky z neukončených finančních operací	369				
	26. Pohledávky z finančního zajištění	365				
	27. Pohledávky z vydaných dluhopisů	367				
	28. Krátkodobé poskytnuté zálohy na transfery	373	33 190 858,00		33 190 858,00	31 527 619,60
	29. Krátkodobé zprostředkování transferů	375				
	30. Náklady příštích období	381				
	31. Příjmy příštích období	385	158 537,65		158 537,65	239 919,00
	32. Dohadné účty aktivní	388	33 677 986,12		33 677 986,12	36 019 125,33
	33. Ostatní krátkodobé pohledávky	377	7 514 094,80	271 142,30	7 242 952,50	8 563 725,32

CP	Název položky	Synt. účet	Běžné období			Minulé
			Brutto	Korekce	Netto	
III.	Krátkodobý finanční majetek		28 332 895,01		28 332 895,01	104 038 250,90
	1. Majetkové cenné papíry k obchodování	251				
	2. Dluhové cenné papíry k obchodování	253				
	3. Jiné cenné papíry	256				
	4. Termínované vklady krátkodobé	244				
	5. Jiné běžné účty	245	3 742 752,85		3 742 752,85	2 331 890,05
	9. Běžný účet	241	20 987 414,03		20 987 414,03	26 674 232,01
	11. Základní běžný účet územních samosprávných celků	231	3 098 910,25		3 098 910,25	74 848 155,76
	12. Běžné účty fondů územních samosprávných celků	236	341 317,88		341 317,88	85 120,08
	15. Ceniny	263				
	16. Peníze na cestě	262				
	17. Pokladna	261	162 500,00		162 500,00	98 853,00

CP	Název položky	Synt. účet	Běžné období	Minulé
PASIVA CELKEM			2 100 598 406,48	2 078 468 091,67
C. Vlastní kapitál			1 885 333 886,33	1 848 333 965,90
I. Jmění účetní jednotky a upravující položky			1 332 761 029,74	1 380 625 566,81
	1. Jmění účetní jednotky	401	1 520 109 196,12	1 570 641 721,47
	3. Transfery na pořízení dlouhodobého majetku	403	115 547 017,22	112 879 028,94
	4. Kurzové rozdíly	405		
	5. Oceňovací rozdíly při prvotním použití metody	406	-211 378 808,52	-211 378 808,52
	6. Jiné oceňovací rozdíly	407		
	7. Opravy předcházejících účetních období	408	-91 516 375,08	-91 516 375,08
II. Fondy účetní jednotky			341 317,88	85 120,08
	6. Ostatní fondy	419	341 317,88	85 120,08
III. Výsledek hospodaření			552 231 538,71	467 623 279,01
	1. Výsledek hospodaření běžného účetního období	493	84 608 259,70	59 502 802,22
	2. Výsledek hospodaření ve schvalovacím řízení	431		
	3. Výsledek hospodaření předcházejících účetních období	432	467 623 279,01	408 120 476,79
D. Cizí zdroje			215 264 520,15	230 134 125,77
I. Rezervy				
	1. Rezervy	441		
II. Dlouhodobé závazky			132 601 494,00	136 729 498,00
	1. Dlouhodobé úvěry	451	122 875 052,00	134 185 784,00
	2. Přijaté návratné finanční výpomoci dlouhodobé	452		
	3. Dlouhodobé závazky z vydaných dluhopisů	453		
	4. Dlouhodobé přijaté zálohy	455	9 726 442,00	2 543 714,00
	5. Dlouhodobé závazky z ručení	456		
	6. Dlouhodobé směnky k úhradě	457		
	7. Ostatní dlouhodobé závazky	459		
	8. Dlouhodobé přijaté zálohy na transfery	472		
III. Krátkodobé závazky			82 663 026,15	93 404 627,77
	1. Krátkodobé úvěry	281	1 530 176,98	
	2. Eskontované krátkodobé dluhopisy (směnky)	282		
	3. Krátkodobé závazky z vydaných dluhopisů	283		
	4. Jiné krátkodobé půjčky	289		
	5. Dodavatelé	321	4 351 939,21	3 441 892,40
	6. Směnky k úhradě	322		
	7. Krátkodobé přijaté zálohy	324	15 138 390,43	15 014 958,08
	8. Závazky z dělené správy	325	13 000,00	20 000,00
	9. Přijaté návratné finanční výpomoci krátkodobé	326		
	10. Zaměstnanci	331	4 675 337,00	4 511 307,00
	11. Jiné závazky vůči zaměstnancům	333		
	12. Sociální zabezpečení	336	1 687 177,00	1 636 189,00
	13. Zdravotní pojištění	337	736 767,00	712 493,00
	14. Důchodové spoření	338		
	15. Daň z příjmů	341		
	16. Ostatní daně, poplatky a jiná obdobná peněžítá plnění	342	437 507,00	386 601,00
	17. Daň z přidané hodnoty	343	403 588,00	285 150,00
	18. Závazky k osobám mimo vybrané vládní instituce	345		
	19. Závazky k vybraným ústředním vládním institucím	347		57 512,00
	20. Závazky k vybraným místním vládním institucím	349		
	27. Krátkodobé závazky z ručení	362		
	28. Pevné termínové operace a opce	363		
	29. Závazky z neukončených finančních operací	364		
	30. Závazky z finančního zajištění	366		
	31. Závazky z upsaných nesplacených cenných papírů a podílů	368		
	32. Krátkodobé přijaté zálohy na transfery	374	1 091 887,23	17 858 088,02
	33. Krátkodobé zprostředkování transferů	375		
	35. Výdaje příštích období	383	10 334 995,33	8 263 845,62

CP	Název položky	Synt. účet	Běžné období	Minulé
36.	Výnosy příštích období	384	4 274 074,53	6 265 340,03
37.	Dohadné účty pasivní	389	34 777 795,00	33 068 451,18
38.	Ostatní krátkodobé závazky	378	3 210 391,44	1 882 800,44

PŘÍLOHA

územní samosprávné celky a svazky obcí
(v Kč, s přesností na dvě desetinná místa)

IČO: 00279676
Název: Město Ústí nad Orlicí

Sestavený k rozvahovému dni 31.12.2025

Sídlo účetní jednotky

ulice, c.p. Sychrova 16
obec Ústí nad Orlicí
PSC, pošta 56224

Údaje o organizaci

identifikační číslo 00279676
právní forma Územně samosprávný celek
zřizovatel

Místo podnikání

ulice, c.p. Sychrova 16
obec Ústí nad Orlicí
PSC, pošta 56224

Kontaktní údaje

telefon 465514257
fax
e-mail brabcova@muuo.cz

Předmět podnikání

hlavní činnost Veřejná správa
vedlejší činnost Pronájem vlastních nebo pronajatých
CZ-NACE 751100

Statutární zástupce

Petr Hájek

Podpisový záznam statutárního
orgánu

Osoba odpovědná za účetnictví

Ing Šárka Brabcová

Podpisový záznam osoby odpovědné
za správnost údajů

A.1. Informace podle § 7 odst. 3 zákona (TEXT)

Účetní jednotka nepřetržitě pokračuje ve své činnosti. Žádná činnost není omezena.

A.2. Informace podle § 7 odst. 4 zákona (TEXT)

Účetní jednotka byla nucena změnit uspořádání a označování položek účetní závěrky zejména z důvodu novely vyhlášky č. 410/2009 Sb., ve znění pozdějších předpisů, novel ČÚS a v souladu s aktualizací MP/28/OEKO.

A.3. Informace podle § 7 odst. 5 zákona (TEXT)

Účetní jednotka užívá tyto účetní postupy

- Způsob účtování- všeobecný materiál na skladu MÚ, je oceňován metodou B, na skladu informačního centra oceňováno metodou A.
- Účetní jednotka tvoří opravné položky k pohledávkám po splatnosti(za každých 90 dnů po splatnosti).
- Odpisování majetku - Vnitřní směrnice a odpisový plán pro Město Ústí nad Orlicí s platností od 04.11.2020
- Způsob účtování fondů - sociální fond je tvořen rozvahově prostřednictvím účtu 401 a 419,FRB je veden na rozvahových účtech 469 a 462
- Další specifické postupy účtování uvnitř účetní jednotky (nutno rozepsat).
Účetní metody, které účetní jednotka používá, vycházejí ze zákona č. 563/1991 Sb., o účetnictví, ve znění pozdějších předpisů, vyhlášky č. 410/2009 Sb., ve znění pozdějších předpisů, ČÚS č. 701 - č. 710 a MP/28/OEKO.
- Drobný dlouhodobý majetek nehmotný - v pořizovací ceně od 7000 do 60000 Kč
- Cenné papíry a majetkové účasti - rozhodující vliv - pořizovací cena.
- Nákup pozemků - ocenění na základě hodnoty uvedené na smlouvě.

ch) Prodej pozemků - ocenění na základě stanovených koeficientů a propočtů účetní jednotky (majetkoprávní odbor).
i) Změny způsobů oceňování nenastaly.

A.4. Informace podle § 7 odst. 5 zákona o stavu účtů v knize podrozvahových účtů

Číslo položky	Název položky	Podrozvahový účet	ÚČETNÍ OBDOBÍ	
			BĚŽNÉ	MINULÉ
P.I.	Majetek a závazky účetní jednotky		565 400 032,91	507 572 862,26
1.	Jiný drobný dlouhodobý nehmotný majetek	901		
2.	Jiný drobný dlouhodobý hmotný majetek	902	4 962 386,71	4 603 054,47
3.	Vyřazené pohledávky	905	360 977,34	341 379,15
4.	Vyřazené závazky	906		
5.	Ostatní majetek	909	560 076 668,86	502 628 428,64
P.II.	Krátkodobé podmíněné pohledávky z transferů a krátkodobé		30 940 707,30	35 290 281,40
1.	Krátkodobé podmíněné pohledávky z předfinancování transferů	911		
2.	Krátkodobé podmíněné závazky z předfinancování transferů	912		
3.	Krátkodobé podmíněné pohledávky ze zahraničních transferů	913		
4.	Krátkodobé podmíněné závazky ze zahraničních transferů	914		
5.	Ostatní krátkodobé podmíněné pohledávky z transferů	915	30 940 707,30	35 290 281,40
6.	Ostatní krátkodobé podmíněné závazky z transferů	916		
P.III.	Podmíněné pohledávky z důvodu užívání majetku jinou osobou		10 000,00	10 000,00
1.	Krátkodobé podmíněné pohledávky z důvodu úplatného užívání majetku	921		
2.	Dlouhodobé podmíněné pohledávky z důvodu úplatného užívání	922		
3.	Krátkodobé podmíněné pohledávky z důvodu užívání majetku jinou	923		
4.	Dlouhodobé podmíněné pohledávky z důvodu užívání majetku jinou	924		
5.	Krátkodobé podmíněné pohledávky z důvodu užívání majetku jinou	925		
6.	Dlouhodobé podmíněné pohledávky z důvodu užívání majetku jinou	926	10 000,00	10 000,00
P.IV.	Další podmíněné pohledávky		18 848 522,87	1 364 537,80
1.	Krátkodobé podmíněné pohledávky ze smluv o prodeji dlouhodobého	931	39 200,00	5 273,00
2.	Dlouhodobé podmíněné pohledávky ze smluv o prodeji dlouhodobého	932		
3.	Krátkodobé podmíněné pohledávky z jiných smluv	933		
4.	Dlouhodobé podmíněné pohledávky z jiných smluv	934	17 572 292,50	
5.	Krátkodobé podmíněné pohledávky ze sdílených daní	939		
6.	Dlouhodobé podmíněné pohledávky ze sdílených daní	941		
7.	Krátkodobé podmíněné pohledávky ze vztahu k jiným zdrojům	942		
8.	Dlouhodobé podmíněné pohledávky ze vztahu k jiným zdrojům	943	1 237 014,10	1 237 014,10
9.	Krátkodobé podmíněné úhrady pohledávek z přijatých zajištění	944		
10.	Dlouhodobé podmíněné úhrady pohledávek z přijatých zajištění	945	16,27	122 250,70
11.	Krátkodobé podmíněné pohledávky ze soudních sporů, správních řízení	947		
12.	Dlouhodobé podmíněné pohledávky ze soudních sporů, správních	948		
P.V.	Dlouhodobé podmíněné pohledávky z transferů a dlouhodobé		127 511 724,75	44 807 347,75
1.	Dlouhodobé podmíněné pohledávky z předfinancování transferů	951		
2.	Dlouhodobé podmíněné závazky z předfinancování transferů	952		
3.	Dlouhodobé podmíněné pohledávky ze zahraničních transferů	953		
4.	Dlouhodobé podmíněné závazky ze zahraničních transferů	954		
5.	Ostatní dlouhodobé podmíněné pohledávky z transferů	955	127 511 724,75	44 807 347,75
6.	Ostatní dlouhodobé podmíněné závazky z transferů	956		
P.VI.	Podmíněné závazky z důvodu užívání cizího majetku		3 317 094,00	3 317 094,00
1.	Krátkodobé podmíněné závazky z operativního leasingu	961		
2.	Dlouhodobé podmíněné závazky z operativního leasingu	962		
3.	Krátkodobé podmíněné závazky z finančního leasingu	963		
4.	Dlouhodobé podmíněné závazky z finančního leasingu	964		
5.	Krátkodobé podmíněné závazky z důvodu užívání cizího majetku na	965		
6.	Dlouhodobé podmíněné závazky z důvodu užívání cizího majetku na	966	3 317 094,00	3 317 094,00
7.	Krátkodobé podmíněné závazky z důvodu užívání cizího majetku nebo	967		
8.	Dlouhodobé podmíněné závazky z důvodu užívání cizího majetku nebo	968		

P.VII. Další podmíněné závazky				
1.	Krátkodobé podmíněné závazky ze smluv o pořízení dlouhodobého	971		
2.	Dlouhodobé podmíněné závazky ze smluv o pořízení dlouhodobého	972		
3.	Krátkodobé podmíněné závazky z jiných smluv	973		
4.	Dlouhodobé podmíněné závazky z jiných smluv	974		
5.	Krátkodobé podmíněné závazky z přijatého kolaterálu	975		
6.	Dlouhodobé podmíněné závazky z přijatého kolaterálu	976		
7.	Krátkodobé podmíněné závazky vyplývající z právních předpisů a další	978		
8.	Dlouhodobé podmíněné závazky vyplývající z právních předpisů a další	979		
9.	Krátkodobé podmíněné závazky z poskytnutých garancí jednorázových	981		
10.	Dlouhodobé podmíněné závazky z poskytnutých garancí jednorázových	982		
11.	Krátkodobé podmíněné závazky z poskytnutých garancí ostatních	983		
12.	Dlouhodobé podmíněné závazky z poskytnutých garancí ostatních	984		
13.	Krátkodobé podmíněné závazky ze soudních sporů, správních řízení a	985		
14.	Dlouhodobé podmíněné závazky ze soudních sporů, správních řízení a	986		
P.VIII. Ostatní podmíněná aktiva a ostatní podmíněná pasiva a				
1.	Ostatní krátkodobá podmíněná aktiva	991		
2.	Ostatní dlouhodobá podmíněná aktiva	992		
3.	Ostatní krátkodobá podmíněná pasiva	993		
4.	Ostatní dlouhodobá podmíněná pasiva	994		
5.	Vyrovňovací účet k podrozvahovým účtům	999	739 393 893,83	585 727 935,21

A.5	Informace podle § 18 odst. 3 písm. b) zákona (TEXT)
------------	--

A.6.	Informace podle § 19 odst. 6 zákona (TEXT)
-------------	---

B.1.	Informace podle § 66 odst. 6 zákona (TEXT)
-------------	---

U účetní jednotky nastala situace, kdy došlo k návrhu na vklad do 31.12.2025, avšak právní účinky vkladu nebyly ze strany katastrálního úřadu provedeny do data účetní závěrky. Jedná se o smlouvy - zřízení věcného břemena v hodnotě 39.200,-.

B.2.	Informace podle § 66 odst. 8 zákona (TEXT)
-------------	---

B.3.	Informace podle § 68 odst. 3 (ČÍSLO A TEXT)
	TEXT CISLO

C. Doplnující informace k položkám rozvahy C.I.1.Jmění úč.jednotky a C.I.3.Transfery na pořízení dlouhodob. majetku

Číslo položky	Název položky	ÚČETNÍ OBDOBÍ	
		BĚŽNÉ	MINULÉ
C.1.	Zvýšení stavu transferů na pořízení DM za běžné účetní období	15 153 176,43	29 662 056,88
C.2.	Snížení stavu transferů na pořízení DM ve věcné a časové souvislosti	12 485 188,15	12 757 157,46

D.1.	Počet jednotlivých věcí a souborů majetku nebo seznam tohoto majetku (ČÍSLO A TEXT)
	TEXT CISLO

D.2.	Celková výměra lesních pozemků s lesním porostem (ČÍSLO)
	TEXT CISLO
	4 608 400,00

D.3.	Výše ocenění celkové výměry lesních pozemků s lesním porostem ve výši 57 Kč/m2 (ČÍSLO)
	TEXT CISLO
	262 678 800,00

D.4.	Výměra lesních pozemků s lesním porostem oceněným jiným způsobem (ČÍSLO)
	TEXT CISLO

D.5.	Výše ocenění lesních pozemků s lesním porostem oceněným jiným způsobem (ČÍSLO)
	TEXT
	CISLO

D.6.	Průměrná výše ocenění výměry les. pozemků s les. porostem oceněných jiným způsobem (ČÍSLO)
	TEXT
	CISLO

D.7.	Komentář k ocenění lesních pozemků jiným způsobem (ČÍSLO A TEXT)
	TEXT
	CISLO

E.1.	Doplňující informace k položkám rozvahy
K položce	Doplňující informace
	Částka

E.2.	Doplňující informace k položkám výkazu zisku a ztráty
K položce	Doplňující informace
	Částka

E.3.	Doplňující informace k položkám přehledu o peněžních tocích
K položce	Doplňující informace
	Částka

E.4.	Doplňující informace k položkám přehledu o změnách vlastního kapitálu
K položce	Doplňující informace
	Částka

F.g. Ostatní fondy

Položka		BĚŽNÉ ÚČETNÍ OBDOBÍ
Číslo	Název	
G.I.	Počáteční stav fondu k 1. 1.	85 120,08
G.II.	Tvorba fondu	2 156 301,02
1.	Přebytky hospodaření z minulých let	
2.	Příjmy běžného roku, které nejsou určeny k využití v běžném roce	
3.	Převody prostředků z rozpočtu během roku do účelových peněžních fondů	
4.	Ostatní tvorba fondu	2 156 301,02
G.III.	Čerpání fondu	1 900 103,22
G.IV.	Konečný stav fondu	341 317,88

G. Doplnující informace k položce "A.II.3. Stavby" výkazu rozvahy

Číslo položky	Název položky	ÚČETNÍ OBDOBÍ			MINULÉ
		BĚŽNÉ			
		BRUTTO	KOREKCE	NETTO	
G.	Stavby	1 545 112 957,78	541 158 909,05	1 003 954 048,73	904 344 496,82
G.1.	Bytové domy a bytové jednotky	338 828 060,62	120 563 032,43	218 265 028,19	219 932 371,75
G.2.	Budovy pro služby obyvatelstvu	341 992 598,81	74 442 070,39	267 550 528,42	253 927 411,79
G.3.	Jiné nebytové domy a nebytové jednotky	66 282 894,58	33 467 070,94	32 815 823,64	33 400 534,64
G.4.	Komunikace a veřejné osvětlení	468 785 784,18	219 952 699,00	248 833 085,18	242 304 424,78
G.5.	Jiné inženýrské sítě	15 815 614,95	9 137 033,29	6 678 581,66	9 125 215,15
G.6.	Ostatní stavby	313 408 004,64	83 597 003,00	229 811 001,64	145 654 538,71

H. Doplnující informace k položce "A.II.1. Pozemky" výkazu rozvahy

Číslo položky	Název položky	ÚČETNÍ OBDOBÍ			MINULÉ
		BĚŽNÉ			
		BRUTTO	KOREKCE	NETTO	
H.	Pozemky	166 839 383,01		166 839 383,01	166 835 531,44
H.1.	Stavební pozemky				
H.2.	Lesní pozemky	38 974 144,36		38 974 144,36	38 974 729,56
H.3.	Zahrady, pastviny, louky, rybníky	11 830 868,16		11 830 868,16	10 995 739,48
H.4.	Zastavěná plocha	11 228 168,57		11 228 168,57	11 432 102,61
H.5.	Ostatní pozemky	104 806 201,92		104 806 201,92	105 432 959,79

I. Doplnující informace k položce A.II.4. Náklady z přecenění reálnou hodnotou výkazu zisku a ztráty

Číslo položky	Název položky	ÚČETNÍ OBDOBÍ	
		BĚŽNÉ	MINULÉ
I.	Náklady z přecenění reálnou hodnotou		
I.1.	Náklady z přecenění reálnou hodnotou majetku určeného k prodeji podle § 64		
I.2.	Ostatní náklady z přecenění reálnou hodnotou		

J. Doplňující informace k položce B.II.4. Výnosy z přecenění reálnou hodnotou výkazu zisku a ztráty

Číslo položky	Název položky	ÚČETNÍ OBDOBÍ	
		BĚŽNÉ	MINULÉ
J.	Výnosy z přecenění reálnou hodnotou	3 106 776,34	3 532 237,31
J.1.	Výnosy z přecenění reálnou hodnotou majetku určeného k prodeji podle § 64	3 106 776,34	3 532 237,31
J.2.	Ostatní výnosy z přecenění reálnou hodnotou		

Přehled o peněžních tocích

územní samosprávné celky a svazky obcí
(v Kč, s přesností na dvě desetinná místa)

IČO: 00279676
Název: Město Ústí nad Orlicí

Sestavený k rozvahovému dni 31.12.2025

Sídlo účetní jednotky

ulice, c.p. Sychrova 16
obec Ústí nad Orlicí
PSC, pošta 56224

Údaje o organizaci

identifikační číslo 00279676
právní forma Územně samosprávný celek
zřizovatel

Místo podnikání

ulice, c.p. Sychrova 16
obec Ústí nad Orlicí
PSC, pošta 56224

Kontaktní údaje

telefon 465514257
fax
e-mail brabcova@muuo.cz

Předmět podnikání

hlavní činnost Veřejná správa
vedlejší činnost Pronájem vlastních nebo pronajatých
CZ-NACE 751100

Statutární zástupce

Petr Hájek

Podpisový záznam statutárního
orgánu

Osoba odpovědná za účetnictví

Ing Šárka Brabcová

Podpisový záznam osoby odpovědné
za správnost údajů

Označení	Název položky	Stav k 31.12.2025
P.	Stav peněžních prostředků k 1. lednu	104 038 250,90
A.	Peněžní toky z provozní činnosti	77 026 699,53
Z.	Výsledek hospodaření před zdaněním	88 020 759,70
A.I.	Úpravy o nepeněžní operace (+ / -)	28 752 599,81
A.I.1.	Odpisy dlouhodobého majetku	35 066 347,98
A.I.2.	Změna stavu opravných položek	4 049 220,27
A.I.3.	Změna stavu rezerv	
A.I.4.	Zisk (ztráta) z prodeje dlouhodobého majetku	-9 787 968,44
A.I.5.	Výnosy z podílů na zisku	-575 000,00
A.I.6.	Ostatní úpravy o nepeněžní operace	
A.II.	Peněžní toky ze změny oběžných aktiv a krátkodobých závazků (+ / -)	-40 321 659,98
A.II.1.	Změna stavu krátkodobých pohledávek	-24 681 766,93
A.II.2.	Změna stavu krátkodobých závazků	-14 154 101,62
A.II.3.	Změna stavu zásob	-1 485 791,43
A.II.4.	Změna stavu krátkodobého finančního majetku	
A.III.	Zaplacená daň z příjmů včetně doměrků (-)	
A.IV.	Přijaté podíly na zisku	575 000,00
B.	Peněžní toky z dlouhodobých aktiv	-102 589 433,15
B.I.	Výdaje na pořízení dlouhodobých aktiv	-113 238 708,15
B.II.	Příjmy z prodeje dlouhodobých aktiv	10 194 397,00
B.II.1.	Příjmy z privatizace státního majetku	
B.II.2.	Příjmy z prodeje majetku Státního pozemkového úřadu	
B.II.3.	Příjmy z prodeje dlouhodobého majetku určeného k prodeji	3 617 523,00
B.II.4.	Ostatní příjmy z prodeje dlouhodobých aktiv	6 576 874,00
B.III.	Ostatní peněžní toky z dlouhodobých aktiv (+ / -)	454 878,00

Označení	Název položky	Stav k 31.12.2025
C.	Peněžní toky z vlastního kapitálu, dlouhodobých závazků a dlouhodobých pohledávek	-50 142 622,27
C.I.	Peněžní toky vyplývající ze změny vlastního kapitálu (+ / -)	-47 608 339,27
C.II.	Změna stavu dlouhodobých závazků (+ / -)	-4 128 004,00
C.III.	Změna stavu dlouhodobých pohledávek (+ / -)	1 593 721,00
F.	Celková změna stavu peněžních prostředků	-75 705 355,89
H.	Příjmové a výdajové účty rozpočtového hospodaření (+ / -)	
R.	Stav peněžních prostředků k rozvahovému dni	28 332 895,01

Přehled o změnách vlastního kapitálu

územní samosprávné celky a svazky obcí
(v Kč, s přesností na dvě desetinná místa)

IČO: 00279676
Název: Město Ústí nad Orlicí

Sestavený k rozvahovému dni 31.12.2025

Sídlo účetní jednotky

ulice, c.p. Sychrova 16
obec Ústí nad Orlicí
PSC, pošta 56224

Údaje o organizaci

identifikační číslo 00279676
právní forma Územně samosprávný celek
zřizovatel

Místo podnikání

ulice, c.p. Sychrova 16
obec Ústí nad Orlicí
PSC, pošta 56224

Kontaktní údaje

telefon 465514257
fax
e-mail brabcova@muuo.cz

Předmět podnikání

hlavní činnost Veřejná správa
vedlejší činnost Pronájem vlastních nebo pronajatých
CZ-NACE 751100

Statutární zástupce

Petr Hájek

Podpisový záznam statutárního
orgánu

Osoba odpovědná za účetnictví

Ing Šárka Brabcová

Podpisový záznam osoby odpovědné
za správnost údajů

CP	Název položky	1	2	3	4
		Minulé období	Zvýšení stavu	Snížení stavu	Běžné období
- VLASTNÍ KAPITÁL CELKEM		1 848 333 965,90	616 722 334,63	579 722 414,20	1 885 333 886,33
A. Jmění účetní jednotky a upravující položky		1 380 625 566,81	44 917 946,85	92 782 483,92	1 332 761 029,74
I.	Jmění účetní jednotky	1 570 641 721,47	26 330 162,73	76 862 688,08	1 520 109 196,12
	1. Změna, vznik nebo zánik příslušnosti hospodařit s majetkem státu				
	2. Svěření majetku příspěvkové organizaci		12 065 444,69		
	3. Bezúplatné převody		258,72	16 813 778,99	
	4. Investiční transfery				
	5. Dary				
	6. Ostatní		14 264 459,32	60 048 909,09	
II.	Fond privatizace				
III.	Transfery na pořízení dlouhodobého majetku	112 879 028,94	15 153 176,43	12 485 188,15	115 547 017,22
	1. Svěření majetku příspěvkové organizaci				
	2. Bezúplatné převody				
	3. Investiční transfery		15 153 176,43		
	4. Dary				
	5. Snížení investičních transferů ve věcné a časové souvislosti			12 485 188,15	
	6. Ostatní				
IV.	Kurzové rozdíly				
V.	Oceňovací rozdíly při prvotním použití metody	-211 378 808,52			-211 378 808,52
	1. Opravné položky k pohledávkám				
	2. Odpisy				
	3. Ostatní				
VI.	Jiné oceňovací rozdíly		3 106 776,34	3 106 776,34	
	1. Oceňovací rozdíly u cenných papírů a podílů				
	2. Oceňovací rozdíly u majetku určeného k prodeji				

CP	Název položky	1	2	3	4
		Minulé období	Zvýšení stavu	Snížení stavu	Běžné období
	3. Ostatní		3 106 776,34	3 106 776,34	
VII.	Opravy předcházejících účetních období	-91 516 375,08	327 831,35	327 831,35	-91 516 375,08
	1. Opravy minulého účetního období		327 831,35	327 831,35	
	2. Opravy předchozích účetních období				
B.	Fondy účetní jednotky	85 120,08	2 156 419,31	1 900 221,51	341 317,88
C.	Výsledek hospodaření	467 623 279,01	569 647 968,47	485 039 708,77	552 231 538,71
D.	Příjmový a výdajový účet rozpočtového hospodaření				

VÝKAZ PRO HODNOCENÍ PLNĚNÍ ROZPOČTU

územních samosprávných celků a dobrovolných svazků obcí
(v Kč, s přesností na dvě desetinná místa)

IČO: 00279676
Název: Město Ústí nad Orlicí

Sestavený k rozvahovému dni 31.12.2025

Sídlo účetní jednotky

ulice, c.p. Sychrova 16
obec Ústí nad Orlicí
PSC, pošta 56224

Údaje o organizaci

identifikační číslo 00279676
právní forma Územně samosprávný celek
zřizovatel

Místo podnikání

ulice, c.p. Sychrova 16
obec Ústí nad Orlicí
PSC, pošta 56224

Kontaktní údaje

telefon 465514257
fax
e-mail brabcova@muuo.cz

Předmět podnikání

hlavní činnost Veřejná správa
vedlejší činnost Pronájem vlastních nebo pronajatých
CZ-NACE 751100

Statutární zástupce

Petr Hájek

Osoba odpovědná za účetnictví

Ing Šárka Brabcová

I. ROZPOČTOVÉ PŘÍJMY

Paragraf	Položka	Název	Schválený rozpočet	Rozpočet po změnách	Výsledek od poč. roku	%RS	%RU
a	b	text	1	2	3		
0000	1111	Příjem z daně z příjmů fyzických osob placené plátcí	58 500 000,00	55 790 308,00	56 861 391,41	97,20	101,92
0000	1112	Příjem z daně z příjmů fyzických osob placené poplatníky	4 500 000,00	4 900 000,00	4 929 426,16	109,54	100,60
0000	1113	Příjem z daně z příjmů fyzických osob vybírané srážkou podle zvláštní sazby daně	10 000 000,00	10 047 000,00	9 997 555,50	99,98	99,51
0000	1121	Příjem z daně z příjmů právnických osob	73 000 000,00	67 465 312,88	75 616 278,12	103,58	112,08
0000	1122	Příjem z daně z příjmů právnických osob, kdy poplatníkem je obec, s výjimkou daně vybí	6 000 000,00	5 374 320,00	5 374 320,00	89,57	100,00
0000	1211	Příjem z daně z přidané hodnoty	143 267 000,00	137 212 882,93	141 290 485,31	98,62	102,97
0000	1334	Příjem z odvodů za odnětí půdy ze zemědělského půdního fondu podle zákona upravujícího	1 047 000,00	1 147 000,00	1 017 840,34	97,21	88,74
0000	1341	Příjem z poplatku ze psů	470 000,00	415 125,32	415 125,32	88,32	100,00
0000	1343	Příjem z poplatku za užívání veřejného prostranství	600 000,00	1 090 049,00	1 090 049,00	181,67	100,00
0000	1345	Příjem z poplatku za obecní systém odpad.hospodářství a příjem z poplatku za odkládání	13 500 000,00	13 694 825,68	13 651 001,39	101,12	99,68
0000	1353	Příjem za zkoušky z odborné způsobilosti od žadatelů o řidičské oprávnění	400 000,00	500 000,00	490 900,00	122,72	98,18
0000	1359	Příjem z odvodů z vybraných činností a služeb jinde neuvedených		3 000,00	3 000,00		100,00
0000	1361	Příjem ze správních poplatků	6 374 500,00	7 203 500,00	6 457 500,00	101,30	89,64
0000	1381	Příjem z daně z hazardních her s výjimkou dílčí daně z technických her za zdaňovací ob	1 000 000,00	3 817,08	22 177,45	2,22	581,01
0000	1382	Příjem ze zrušeného odvodu z loterií a podobných her kromě odvodu z výherních hracích			143,70		
0000	1386	Příjem z daně z hazardních her s výjimkou technických her neprovozovaných prostřednictvím	2 000 000,00	2 755 019,93	2 755 019,93	137,75	100,00
0000	1387	Příjem z daně z technických her neprovozovaných prostřednictvím internetu	1 000 000,00	1 079 773,99	1 079 773,99	107,98	100,00
0000	1511	Příjem z daně z nemovitých věcí	17 650 000,00	16 000 000,00	16 854 318,43	95,49	105,34
0000	2412	Splátky půjčených prostředků od nefinančních podnikatelů – právnických osob	1 257 058,52	1 257 058,52	1 256 800,52	99,98	99,98
0000	2420	Splátky půjčených prostředků od obecně prospěšných společností a obdobných osob	50 000,00	50 000,00	50 000,00	100,00	100,00

Paragraf	Položka	Název	Schválený rozpočet	Rozpočet po změnách	Výsledek od poč. roku	%RS	%RU
a	b	text	1	2	3		
0000	2451	Splátky půjčených prostředků od příspěvkových organizací	138 400,00	138 400,00	138 400,00	100,00	100,00
0000	2460	Splátky půjčených prostředků od fyzických osob	344 213,24	344 213,13	344 176,13	99,99	99,99
0000	4111	Neinvestiční přijaté transfery z všeobecné pokladní správy státního rozpočtu	534 000,00	572 500,00	572 500,00	107,21	100,00
0000	4112	Neinvestiční přijaté transfery ze státního rozpočtu v rámci souhrnného dotačního vztah	27 180 400,00	27 180 400,00	27 180 400,00	100,00	100,00
0000	4116	Ostatní neinvestiční přijaté transfery ze státního rozpočtu	9 005 677,65	19 717 563,78	17 450 086,13	193,77	88,50
0000	4121	Neinvestiční přijaté transfery od obcí	70 000,00	176 214,00	173 214,00	247,45	98,30
0000	4122	Neinvestiční přijaté transfery od krajů	38 469 000,00	41 809 884,00	41 809 884,00	108,68	100,00
0000	4171	Příjem náhrad za nezpůsobenou újmu	70 000,00	227 980,00	133 517,50	190,74	58,57
0000	4213	Investiční přijaté transfery ze státních fondů	5 077 789,91	1 479 695,63			
0000	4216	Ostatní investiční přijaté transfery ze státního rozpočtu	115 699 296,09	30 645 239,19	3 451 704,94	2,98	11,26
0000	4222	Investiční přijaté transfery od krajů		585 828,00	585 828,00		100,00
Celkem za 0000	Nezadaná hodnota		537 204 335,41	448 866 911,06	431 052 817,27	80,24	96,03
1032	2131	Příjem z pronájmu nebo pachtu pozemků	229 634,00	229 634,00	229 929,00	100,13	100,13
Celkem za 1032	Podpora ostatních produkčních činností		229 634,00	229 634,00	229 929,00	100,13	100,13
1037	2212	Příjem sankčních plateb přijatých od jiných osob	1 000,00				
Celkem za 1037	Celospolečenské funkce lesů		1 000,00				
1039	2324	Přijaté neinvestiční příspěvky a náhrady	1 490,00	490,00			
Celkem za 1039	Ostatní záležitosti lesního hospodářství		1 490,00	490,00			
1069	2212	Příjem sankčních plateb přijatých od jiných osob		15 000,00	15 000,00		100,00
Celkem za 1069	Ostatní správa v zemědělství			15 000,00	15 000,00		100,00
1098	2324	Přijaté neinvestiční příspěvky a náhrady	1 000,00				
Celkem za 1098	Ostatní výdaje na zemědělství		1 000,00				
2122	2111	Příjem z poskytování služeb, výrobků, prací, výkonů a práv	230 000,00	199 170,21	194 719,00	84,66	97,77
Celkem za 2122	Sběr a zpracování druhotných surovin		230 000,00	199 170,21	194 719,00	84,66	97,77
2141	2111	Příjem z poskytování služeb, výrobků, prací, výkonů a práv	14 301,00	27 793,00	29 167,00	203,95	104,94
2141	2112	Příjem z prodeje zboží (již nakoupeného za účelem prodeje)	140 500,00	140 500,00	137 419,00	97,81	97,81
Celkem za 2141	Vnitřní obchod		154 801,00	168 293,00	166 586,00	107,61	98,99
2143	2329	Ostatní nedaňové příjmy jinde nezařazené	297 500,00				
Celkem za 2143	Cestovní ruch		297 500,00				
2169	2212	Příjem sankčních plateb přijatých od jiných osob	20 000,00	20 000,00			
Celkem za 2169	Ostatní správa v průmyslu, stavebnictví, obchodu a službách		20 000,00	20 000,00			
2212	2322	Příjem z pojistných plnění		9 426,00	9 426,00		100,00
Celkem za 2212	Silnice			9 426,00	9 426,00		100,00
2219	2111	Příjem z poskytování služeb, výrobků, prací, výkonů a práv	3 750 222,00	3 850 222,00	3 878 165,00	103,41	100,73
2219	2322	Příjem z pojistných plnění		5 265,00	5 265,00		100,00
Celkem za 2219	Ostatní záležitosti pozemních komunikací		3 750 222,00	3 855 487,00	3 883 430,00	103,55	100,72
2221	2322	Příjem z pojistných plnění		81 331,00	81 331,00		100,00
Celkem za 2221	Provoz veřejné silniční dopravy			81 331,00	81 331,00		100,00
2299	2111	Příjem z poskytování služeb, výrobků, prací, výkonů a práv	5 000,00	5 000,00			
2299	2143	Kurové rozdíly v příjmech	1 000,00	2 000,00	1 252,74	125,27	62,64
2299	2212	Příjem sankčních plateb přijatých od jiných osob	14 000 000,00	11 835 893,00	11 445 794,17	81,76	96,70
2299	2321	Přijaté peněžité neinvestiční dary		485 000,00	80 000,00		16,49
2299	2324	Přijaté neinvestiční příspěvky a náhrady	99 000,00	99 000,00	70 612,28	71,33	71,33
Celkem za 2299	Ostatní záležitosti v dopravě		14 105 000,00	12 426 893,00	11 597 659,19	82,22	93,33
2329	2132	Příjem z pronájmu nebo pachtu ostatních nemovitých věcí a jejich částí	213 000,00	213 000,00	212 293,08	99,67	99,67
2329	2212	Příjem sankčních plateb přijatých od jiných osob	1 000,00	5 000,00	5 000,00	500,00	100,00
Celkem za 2329	Odvádění a čištění odpadních vod jinde nezařazené		214 000,00	218 000,00	217 293,08	101,54	99,68
2339	2212	Příjem sankčních plateb přijatých od jiných osob		500,00	500,00		100,00
Celkem za 2339	Záležitosti vodních toků a vodohospodářských děl jinde nezařazené			500,00	500,00		100,00
2369	2212	Příjem sankčních plateb přijatých od jiných osob	1 000,00				
Celkem za 2369	Ostatní správa ve vodním hospodářství		1 000,00				
3111	2122	Příjem z odvodů příspěvkových organizací	1 103 000,00	1 113 000,00	1 113 000,00	100,91	100,00
Celkem za 3111	Mateřské školy		1 103 000,00	1 113 000,00	1 113 000,00	100,91	100,00
3113	2122	Příjem z odvodů příspěvkových organizací	2 741 000,00	3 202 000,00	3 202 000,00	116,82	100,00
Celkem za 3113	Základní školy		2 741 000,00	3 202 000,00	3 202 000,00	116,82	100,00
3117	2122	Příjem z odvodů příspěvkových organizací	1 000,00		1 000,00	100,00	

Paragraf	Položka	Název	Schválený rozpočet	Rozpočet po změnách	Výsledek od poč. roku	%RS	%RU
a	b	text	1	2	3		
Celkem za 3117		První stupeň základních škol	1 000,00		1 000,00	100,00	
3141	2122	Příjem z odvodů příspěvkových organizací	1 017 000,00	1 017 000,00	1 017 000,00	100,00	100,00
Celkem za 3141		Školní stravování	1 017 000,00	1 017 000,00	1 017 000,00	100,00	100,00
3149	2132	Příjem z pronájmu nebo pachtu ostatních nemovitých věcí a jejich částí	5 403 700,00	5 413 337,74	5 413 337,74	100,18	100,00
Celkem za 3149		Ostatní zařízení související s výchovou a vzděláváním mládeže	5 403 700,00	5 413 337,74	5 413 337,74	100,18	100,00
3231	2122	Příjem z odvodů příspěvkových organizací	699 000,00	700 000,00	699 000,00	100,00	99,86
Celkem za 3231		Základní umělecké školy	699 000,00	700 000,00	699 000,00	100,00	99,86
3299	2111	Příjem z poskytování služeb, výrobků, prací, výkonů a práv	1 205 160,00	1 205 160,00	1 145 870,00	95,08	95,08
Celkem za 3299		Ostatní záležitosti vzdělávání	1 205 160,00	1 205 160,00	1 145 870,00	95,08	95,08
3314	2122	Příjem z odvodů příspěvkových organizací	54 000,00	54 000,00	54 000,00	100,00	100,00
Celkem za 3314		Činnosti knihovnické	54 000,00	54 000,00	54 000,00	100,00	100,00
3315	2122	Příjem z odvodů příspěvkových organizací	621 000,00	621 000,00	621 000,00	100,00	100,00
Celkem za 3315		Činnosti muzeí a galerií	621 000,00	621 000,00	621 000,00	100,00	100,00
3319	2122	Příjem z odvodů příspěvkových organizací	458 000,00	462 000,00	462 000,00	100,87	100,00
3319	2229	Ostatní přijaté vratky transferů a podobné příjmy	10 000,00	13 419,00	10 000,00	100,00	74,52
Celkem za 3319		Ostatní záležitosti kultury	468 000,00	475 419,00	472 000,00	100,85	99,28
3322	2212	Příjem sankčních plateb přijatých od jiných osob	20 000,00	20 000,00			
3322	2324	Přijaté neinvestiční příspěvky a náhrady	2 000,00	2 000,00			
Celkem za 3322		Zachování a obnova kulturních památek	22 000,00	22 000,00			
3349	2111	Příjem z poskytování služeb, výrobků, prací, výkonů a práv	300 000,00	301 000,00	216 644,80	72,21	71,98
Celkem za 3349		Ostatní záležitosti sdělovacích prostředků	300 000,00	301 000,00	216 644,80	72,21	71,98
3392	2229	Ostatní přijaté vratky transferů a podobné příjmy	10 000,00	7 332,00	10 751,00	107,51	146,63
Celkem za 3392		Zájmová činnost v kultuře	10 000,00	7 332,00	10 751,00	107,51	146,63
3399	2132	Příjem z pronájmu nebo pachtu ostatních nemovitých věcí a jejich částí	160 000,00	170 000,00	170 000,00	106,25	100,00
Celkem za 3399		Ostatní záležitosti kultury, církví a sdělovacích prostředků	160 000,00	170 000,00	170 000,00	106,25	100,00
3412	2322	Příjem z pojistných plnění		401 371,00	401 371,00		100,00
Celkem za 3412		Sportovní zařízení ve vlastnictví obce		401 371,00	401 371,00		100,00
3419	2229	Ostatní přijaté vratky transferů a podobné příjmy	10 000,00	5 000,00	5 000,00	50,00	100,00
Celkem za 3419		Ostatní sportovní činnost	10 000,00	5 000,00	5 000,00	50,00	100,00
3421	2322	Příjem z pojistných plnění		5 000,00	5 000,00		100,00
Celkem za 3421		Využití volného času dětí a mládeže		5 000,00	5 000,00		100,00
3429	2132	Příjem z pronájmu nebo pachtu ostatních nemovitých věcí a jejich částí	60 000,00	60 000,00	91 080,00	151,80	151,80
Celkem za 3429		Ostatní zájmová činnost a rekreace	60 000,00	60 000,00	91 080,00	151,80	151,80
3611	2141	Příjem z úroků	12 055,31	12 055,42	12 055,42	100,00	100,00
Celkem za 3611		Podpora individuální bytové výstavby	12 055,31	12 055,42	12 055,42	100,00	100,00
3612	2111	Příjem z poskytování služeb, výrobků, prací, výkonů a práv	2 860,00	3 860,00	3 573,60	124,95	92,58
3612	2132	Příjem z pronájmu nebo pachtu ostatních nemovitých věcí a jejich částí	37 140,00	37 140,00	36 764,00	98,99	98,99
3612	3202	Příjem z prodeje majetkových podílů	2 500 000,00	6 576 874,00	6 576 874,00	263,07	100,00
Celkem za 3612		Bytové hospodářství	2 540 000,00	6 617 874,00	6 617 211,60	260,52	99,99
3613	2111	Příjem z poskytování služeb, výrobků, prací, výkonů a práv	87 664,00	87 664,00	87 600,00	99,93	99,93
3613	2132	Příjem z pronájmu nebo pachtu ostatních nemovitých věcí a jejich částí	917 583,00	918 478,00	918 340,00	100,08	99,98
Celkem za 3613		Nebytové hospodářství	1 005 247,00	1 006 142,00	1 005 940,00	100,07	99,98
3632	2111	Příjem z poskytování služeb, výrobků, prací, výkonů a práv	400 000,00	400 000,00	328 426,78	82,11	82,11
3632	2131	Příjem z pronájmu nebo pachtu pozemků	100 000,00	100 000,00	44 207,22	44,21	44,21
3632	2322	Příjem z pojistných plnění		336 919,00	336 919,00		100,00
Celkem za 3632		Pohřebnictví	500 000,00	836 919,00	709 553,00	141,91	84,78
3634	2132	Příjem z pronájmu nebo pachtu ostatních nemovitých věcí a jejich částí	13 896,00	13 896,00	13 896,00	100,00	100,00
Celkem za 3634		Lokální zásobování teplem	13 896,00	13 896,00	13 896,00	100,00	100,00
3635	2324	Přijaté neinvestiční příspěvky a náhrady	100 000,00	100 000,00	50 820,00	50,82	50,82
Celkem za 3635		Územní plánování	100 000,00	100 000,00	50 820,00	50,82	50,82
3639	2111	Příjem z poskytování služeb, výrobků, prací, výkonů a práv	429 843,00	479 843,00	448 472,00	104,33	93,46
3639	2119	Ostatní příjmy z vlastní činnosti	301 223,00	1 301 223,00	1 203 289,34	399,47	92,47
3639	2131	Příjem z pronájmu nebo pachtu pozemků	1 338 134,00	1 338 134,00	1 325 132,00	99,03	99,03
3639	3111	Příjem z prodeje pozemků	8 658 800,00	11 358 800,00	11 294 141,60	130,44	99,43
Celkem za 3639		Komunální služby a územní rozvoj jinde nezařazené	10 728 000,00	14 478 000,00	14 271 034,94	133,03	98,57

Paragraf	Položka	Název	Schválený rozpočet	Rozpočet po změnách	Výsledek od poč. roku	%RS	%RU
a	b	text	1	2	3		
3699	2322	Příjem z pojistných plnění		14 720,00	14 720,00		100,00
Celkem za 3699		Ostatní záležitosti bydlení, komunálních služeb a územního rozvoje		14 720,00	14 720,00		100,00
3719	2212	Příjem sankčních plateb přijatých od jiných osob	1 000,00	500,00			
Celkem za 3719		Ostatní činnosti k ochraně ovzduší	1 000,00	500,00			
3722	2111	Příjem z poskytování služeb, výrobků, prací, výkonů a práv	300 000,00	360 000,00	354 727,63	118,24	98,54
3722	2143	Kursově rozdíly v příjmech	100,00	100,00	56,07	56,07	56,07
3722	2324	Přijaté neinvestiční příspěvky a náhrady	133 000,00	152 579,79	152 579,79	114,72	100,00
Celkem za 3722		Sběr a svoz komunálních odpadů	433 100,00	512 679,79	507 363,49	117,15	98,96
3723	2111	Příjem z poskytování služeb, výrobků, prací, výkonů a práv	120 000,00	201 508,00	200 029,00	166,69	99,27
Celkem za 3723		Sběr a svoz ostatních odpadů jiných než nebezpečných a komunálních	120 000,00	201 508,00	200 029,00	166,69	99,27
3725	2324	Přijaté neinvestiční příspěvky a náhrady	4 600 000,00	5 040 000,00	4 853 545,97	105,51	96,30
Celkem za 3725		Využívání a zneškodňování komunálních odpadů	4 600 000,00	5 040 000,00	4 853 545,97	105,51	96,30
3726	2324	Přijaté neinvestiční příspěvky a náhrady	1 000,00	500,00			
Celkem za 3726		Využívání a zneškodňování ostatních odpadů	1 000,00	500,00			
3727	2212	Příjem sankčních plateb přijatých od jiných osob	1 000,00	500,00			
Celkem za 3727		Prevence vzniku odpadů	1 000,00	500,00			
3745	2139	Ostatní příjmy z pronájmu nebo pachtu majetku	37 510,00	37 510,00			
Celkem za 3745		Péče o vzhled obcí a veřejnou zeleň	37 510,00	37 510,00			
3749	2229	Ostatní přijaté vratky transferů a podobné příjmy	15 000,00				
3749	2322	Příjem z pojistných plnění		215 434,00	215 434,00		100,00
Celkem za 3749		Ostatní činnosti k ochraně přírody a krajiny	15 000,00	215 434,00	215 434,00	1436,23	100,00
3769	2212	Příjem sankčních plateb přijatých od jiných osob	60 000,00	20 000,00	20 000,00	33,33	100,00
3769	2324	Přijaté neinvestiční příspěvky a náhrady	1 000,00	2 000,00	2 000,00	200,00	100,00
Celkem za 3769		Ostatní správa v ochraně životního prostředí	61 000,00	22 000,00	22 000,00	36,07	100,00
4350	2122	Příjem z odvodů příspěvkových organizací	542 000,00	462 000,00	462 000,00	85,24	100,00
Celkem za 4350		Domovy pro seniory	542 000,00	462 000,00	462 000,00	85,24	100,00
4351	2122	Příjem z odvodů příspěvkových organizací	230 000,00	96 000,00	96 000,00	41,74	100,00
Celkem za 4351		Osobní asistence, pečovatelská služba a podpora samostatného bydlení	230 000,00	96 000,00	96 000,00	41,74	100,00
4399	2329	Ostatní nedaňové příjmy jinde nezařazené	1 800,00	1 855,00	750,00	41,67	40,43
Celkem za 4399		Ostatní záležitosti sociálních věcí a politiky zaměstnanosti	1 800,00	1 855,00	750,00	41,67	40,43
5311	2212	Příjem sankčních plateb přijatých od jiných osob	35 000,00	65 000,00	42 300,00	120,86	65,08
Celkem za 5311		Bezpečnost a veřejný pořádek	35 000,00	65 000,00	42 300,00	120,86	65,08
6171	2111	Příjem z poskytování služeb, výrobků, prací, výkonů a práv	2 200,00	2 145,00	1 845,00	83,86	86,01
6171	2143	Kursově rozdíly v příjmech	1 000,00	1 000,00	150,79	15,08	15,08
6171	2212	Příjem sankčních plateb přijatých od jiných osob	130 000,00	239 984,23	155 524,21	119,63	64,81
6171	2310	Příjem z prodeje krátkodobého a drobného dlouhodobého neinvestičního majetku	12 000,00				
6171	2322	Příjem z pojistných plnění		40 096,00	40 096,00		100,00
6171	2324	Přijaté neinvestiční příspěvky a náhrady	747 500,00	242 088,74	226 753,50	30,33	93,67
6171	2329	Ostatní nedaňové příjmy jinde nezařazené	1 000,00				
Celkem za 6171		Činnost místní správy	893 700,00	525 313,97	424 369,50	47,48	80,78
6310	2141	Příjem z úroků	606 849,28	856 841,28	812 898,41	133,95	94,87
6310	2142	Příjem z podílů na zisku a dividend	150 000,00	575 000,00	575 000,00	383,33	100,00
Celkem za 6310		Obecné příjmy a výdaje z finančních operací	756 849,28	1 431 841,28	1 387 898,41	183,38	96,93
6330	4131	Převody z vlastních fondů podnikatelské činnosti	7 100 000,00	8 373 250,00	8 373 250,00	117,93	100,00
6330	4132	Převody z ostatních vlastních fondů		5 568 419,15	5 568 419,15		100,00
6330	4134	Převody z rozpočtových účtů			351 778 090,40		
6330	4139	Ostatní převody z vlastních fondů			1 800 105,00		
Celkem za 6330		Převody vlastním fondům v rozpočtech územní úrovně	7 100 000,00	13 941 669,15	367 519 864,55	5176,34	2636,13
6402	2229	Ostatní přijaté vratky transferů a podobné příjmy		314 530,00	314 530,00		100,00
Celkem za 6402		Finanční vypořádání		314 530,00	314 530,00		100,00
6409	2212	Příjem sankčních plateb přijatých od jiných osob	2 000,00	2 000,00			
6409	2324	Přijaté neinvestiční příspěvky a náhrady		25 199,33	24 717,99		98,09
6409	2329	Ostatní nedaňové příjmy jinde nezařazené	60 000,00	70 000,00	61 570,00	102,62	87,96
Celkem za 6409		Ostatní činnosti jinde nezařazené	62 000,00	97 199,33	86 287,99	139,17	88,77
CELKEM			599 875 000,00	526 909 401,95	860 914 348,95	143,52	163,39

II. ROZPOČTOVÉ VÝDAJE

Paragraf	Položka	Název	Schválený rozpočet	Rozpočet po změnách	Výsledek od poč. roku	%RS	%RU
a	b	text	1	2	3		
1014	5139	Nákup materiálu jinde nezařazený	28 000,00	27 959,00	8 457,40	30,20	30,25
1014	5169	Nákup ostatních služeb	145 000,00	134 401,00	114 577,88	79,02	85,25
Celkem za 1014		Ozdravování hospodářských zvířat, polních a speciálních plodin a zvláštní veterinární péče	173 000,00	162 360,00	123 035,28	71,12	75,78
1036	5169	Nákup ostatních služeb		88 934,00	82 934,00		93,25
Celkem za 1036		Správa v lesním hospodářství		88 934,00	82 934,00		93,25
2143	5021	Ostatní osobní výdaje	50 000,00	4 500,00	4 500,00	9,00	100,00
2143	5137	Drobný dlouhodobý hmotný majetek	80 000,00	18 437,00	18 437,00	23,05	100,00
2143	5138	Nákup zboží za účelem dalšího prodeje	70 000,00	70 000,00	64 450,63	92,07	92,07
2143	5139	Nákup materiálu jinde nezařazený	445 000,00	383 331,52	342 418,09	76,95	89,33
2143	5168	Zpracování dat a služby související s informačními a komunikačními technologiemi		23 026,00	23 026,00		100,00
2143	5169	Nákup ostatních služeb	1 080 000,00	1 071 843,59	787 919,28	72,96	73,51
2143	5171	Opravy a udržování	40 000,00	56 509,20	56 509,20	141,27	100,00
2143	5173	Cestovné	5 000,00	5 000,00			
2143	5175	Pohoštění	345 000,00	477 452,59	222 177,49	64,40	46,53
2143	5179	Ostatní nákupy jinde nezařazené	5 064,50	4 500,00	4 500,00	88,85	100,00
2143	5194	Výdaje na věcné dary	160 000,00	95 265,00	5 100,00	3,19	5,35
2143	5222	Neinvestiční transfery spolkům	10 000,00	5 000,00			
2143	5499	Ostatní neinvestiční transfery fyzickým osobám	10 000,00	6 499,00			
2143	6121	Stavby		1 695 700,00	398 885,92		23,52
Celkem za 2143		Cestovní ruch	2 300 064,50	3 917 063,90	1 927 923,61	83,82	49,22
2211	5169	Nákup ostatních služeb	1 000,00				
Celkem za 2211		Dálnice	1 000,00				
2212	5137	Drobný dlouhodobý hmotný majetek	156 100,00				
2212	5169	Nákup ostatních služeb	9 194 261,00	9 508 060,39	9 324 764,50	101,42	98,07
2212	5171	Opravy a udržování	4 808 200,00	5 852 496,03	5 752 118,26	119,63	98,28
2212	5362	Platby daní státnímu rozpočtu		92 352,00	88 176,00		95,48
2212	6121	Stavby	14 350 000,00	10 142 068,80	7 595 007,93	52,93	74,89
Celkem za 2212		Silnice	28 508 561,00	25 594 977,22	22 760 066,69	79,84	88,92
2219	5137	Drobný dlouhodobý hmotný majetek	114 900,00	114 900,00			
2219	5169	Nákup ostatních služeb	1 487 000,00	1 533 436,10	1 526 426,10	102,65	99,54
2219	5171	Opravy a udržování	3 035 000,00	3 709 507,34	2 989 907,16	98,51	80,60
2219	5329	Ostatní neinvestiční transfery rozpočtům územní úrovně	766 800,00	766 800,00	766 800,00	100,00	100,00
2219	6121	Stavby	9 596 000,00	11 265 701,76	9 265 618,04	96,56	82,25
2219	6349	Ostatní investiční transfery rozpočtům územní úrovně	255 600,00	255 600,00	255 600,00	100,00	100,00
Celkem za 2219		Ostatní záležitosti pozemních komunikací	15 255 300,00	17 645 945,20	14 804 351,30	97,04	83,90
2221	5171	Opravy a udržování		86 331,08	86 331,08		100,00
Celkem za 2221		Provoz veřejné silniční dopravy		86 331,08	86 331,08		100,00
2223	5164	Nájemné		1 903 320,00	1 903 308,00		100,00
2223	5169	Nákup ostatních služeb	1 903 320,00				
Celkem za 2223		Bezpečnost silničního provozu	1 903 320,00	1 903 320,00	1 903 308,00	100,00	100,00
2229	5169	Nákup ostatních služeb		13 000,00	13 000,00		100,00
Celkem za 2229		Ostatní záležitosti v silniční dopravě		13 000,00	13 000,00		100,00
2242	5169	Nákup ostatních služeb	647 447,00	647 446,80	647 446,80	100,00	100,00
Celkem za 2242		Provoz veřejné železniční dopravy	647 447,00	647 446,80	647 446,80	100,00	100,00
2292	5213	Neinvestiční transfery nefinančním podnikatelům – právníkům osobám	6 500 000,00	6 444 008,00	6 394 008,00	98,37	99,22
2292	5323	Neinvestiční transfery krajům	423 192,00	423 192,00	423 192,00	100,00	100,00
Celkem za 2292		Dopravní obslužnost veřejnými službami - linková	6 923 192,00	6 867 200,00	6 817 200,00	98,47	99,27
2299	5142	Kurové rozdíly ve výdajích	3 000,00	3 000,20	2 452,75	81,76	81,75
Celkem za 2299		Ostatní záležitosti v dopravě	3 000,00	3 000,20	2 452,75	81,76	81,75
2333	5166	Konzultační, poradenské a právní služby	598 950,00	598 950,00	598 950,00	100,00	100,00
2333	5169	Nákup ostatních služeb	10 000,00	27 190,75	25 664,10	256,64	94,39
2333	5171	Opravy a udržování	50 000,00				
2333	6121	Stavby	1 400 000,00	2 052 620,00	1 738 408,24	124,17	84,69

Paragraf	Položka	Název	Schválený rozpočet	Rozpočet po změnách	Výsledek od poč. roku	%RS	%RU
a	b	text	1	2	3		
Celkem za 2333		Úpravy drobných vodních toků	2 058 950,00	2 678 760,75	2 363 022,34	114,77	88,21
2339	5171	Opravy a udržování	50 000,00	50 000,00	34 031,00	68,06	68,06
Celkem za 2339		Záležitosti vodních toků a vodohospodářských děl jinde nezařazené	50 000,00	50 000,00	34 031,00	68,06	68,06
3111	5169	Nákup ostatních služeb	212 000,00	200 203,70	140 203,70	66,13	70,03
3111	5171	Opravy a udržování	2 800 000,00	3 408 497,98	3 407 063,10	121,68	99,96
3111	5331	Neinvestiční příspěvky zřízeným příspěvkovým organizacím	8 534 255,00	8 644 229,00	8 644 229,00	101,29	100,00
3111	5336	Neinvestiční transfery zřízeným příspěvkovým organizacím		2 586 287,34	2 586 287,34		100,00
3111	5901	Nespecifikované rezervy	50 000,00				
3111	6121	Stavby	2 800 000,00	2 130 000,00	1 535 426,48	54,84	72,09
3111	6351	Investiční transfery zřízeným příspěvkovým organizacím		14 221,00	14 221,00		100,00
Celkem za 3111		Mateřské školy	14 396 255,00	16 983 439,02	16 327 430,62	113,41	96,14
3113	5166	Konzultační, poradenské a právní služby	30 000,00				
3113	5169	Nákup ostatních služeb	10 000,00	4 000,00			
3113	5171	Opravy a udržování	100 000,00	358 972,36	358 972,36	358,97	100,00
3113	5331	Neinvestiční příspěvky zřízeným příspěvkovým organizacím	17 562 140,00	16 991 891,09	16 991 891,09	96,75	100,00
3113	5336	Neinvestiční transfery zřízeným příspěvkovým organizacím		3 497 924,00	3 497 924,00		100,00
3113	6121	Stavby	14 821 000,00	16 841 000,00	16 407 048,41	110,70	97,42
3113	6351	Investiční transfery zřízeným příspěvkovým organizacím	1 571 000,00	3 206 000,00	3 206 000,00	204,07	100,00
Celkem za 3113		Základní školy	34 094 140,00	40 899 787,45	40 461 835,86	118,68	98,93
3114	5339	Neinvestiční transfery cizím příspěvkovým organizacím	30 000,00	39 500,00	37 000,00	123,33	93,67
Celkem za 3114		Základní školy pro žáky se speciálními vzdělávacími potřebami	30 000,00	39 500,00	37 000,00	123,33	93,67
3117	5331	Neinvestiční příspěvky zřízeným příspěvkovým organizacím	962 000,00	979 000,00	979 000,00	101,77	100,00
3117	5336	Neinvestiční transfery zřízeným příspěvkovým organizacím		348 475,20	348 475,20		100,00
Celkem za 3117		První stupeň základních škol	962 000,00	1 327 475,20	1 327 475,20	137,99	100,00
3119	5169	Nákup ostatních služeb		8 300,00	8 300,00		100,00
3119	5222	Neinvestiční transfery spolkům		5 000,00	5 000,00		100,00
3119	5901	Nespecifikované rezervy	200 000,00	4 220,80			
Celkem za 3119		Ostatní záležitosti základního vzdělávání	200 000,00	17 520,80	13 300,00	6,65	75,91
3121	5339	Neinvestiční transfery cizím příspěvkovým organizacím		19 000,00	19 000,00		100,00
Celkem za 3121		Gymnázia		19 000,00	19 000,00		100,00
3122	5339	Neinvestiční transfery cizím příspěvkovým organizacím		54 000,00	54 000,00		100,00
Celkem za 3122		Střední odborné školy		54 000,00	54 000,00		100,00
3141	5169	Nákup ostatních služeb	5 000,00				
3141	5331	Neinvestiční příspěvky zřízeným příspěvkovým organizacím	2 466 088,00	1 166 088,00	1 166 088,00	47,28	100,00
3141	6351	Investiční transfery zřízeným příspěvkovým organizacím	1 430 920,50	1 430 920,50	1 430 920,50	100,00	100,00
Celkem za 3141		Školní stravování	3 902 008,50	2 597 008,50	2 597 008,50	66,56	100,00
3149	5137	Drobný dlouhodobý hmotný majetek	10 000,00	5 212,00			
3149	5169	Nákup ostatních služeb		4 356,00	4 356,00		100,00
3149	5171	Opravy a udržování	260 000,00	266 788,00			
3149	5331	Neinvestiční příspěvky zřízeným příspěvkovým organizacím	6 424 600,00	6 492 600,00	6 492 600,00	101,06	100,00
3149	5336	Neinvestiční transfery zřízeným příspěvkovým organizacím		862 319,25	862 319,25		100,00
Celkem za 3149		Ostatní zařízení související s výchovou a vzděláváním mládeže	6 694 600,00	7 631 275,25	7 359 275,25	109,93	96,44
3231	5171	Opravy a udržování	150 000,00				
3231	5331	Neinvestiční příspěvky zřízeným příspěvkovým organizacím	1 717 000,00	1 731 400,00	1 731 400,00	100,84	100,00
3231	5336	Neinvestiční transfery zřízeným příspěvkovým organizacím		956 232,00	956 232,00		100,00
3231	6121	Stavby	80 000,00				
Celkem za 3231		Základní umělecké školy	1 947 000,00	2 687 632,00	2 687 632,00	138,04	100,00
3311	6121	Stavby	6 000 000,00	3 280 000,00	348 348,67	5,81	10,62
Celkem za 3311		Divadelní činnost	6 000 000,00	3 280 000,00	348 348,67	5,81	10,62
3313	5221	Neinvestiční transfery fundacím, ústavům a obecně prospěšným společnostem		100 000,00	100 000,00		100,00
Celkem za 3313		Filmová tvorba, distribuce, kina a shromažďování audiovizuálních archiválií		100 000,00	100 000,00		100,00
3314	5169	Nákup ostatních služeb		19 965,00	12 100,00		60,61
3314	5331	Neinvestiční příspěvky zřízeným příspěvkovým organizacím	7 271 828,00	7 530 491,00	7 530 491,00	103,56	100,00
3314	5336	Neinvestiční transfery zřízeným příspěvkovým organizacím		2 559 000,00	2 559 000,00		100,00
Celkem za 3314		Činnosti knihovnické	7 271 828,00	10 109 456,00	10 101 591,00	138,91	99,92

Paragraf	Položka	Název	Schválený rozpočet	Rozpočet po změnách	Výsledek od poč. roku	%RS	%RU
a	b	text	1	2	3		
3315	5331	Neinvestiční příspěvky zřízeným příspěvkovým organizacím	8 224 000,00	8 448 460,00	8 448 460,00	102,73	100,00
3315	5336	Neinvestiční transfery zřízeným příspěvkovým organizacím		75 000,00	75 000,00		100,00
3315	6121	Stavby	1 100 000,00	1 162 000,00	1 043 625,00	94,88	89,81
3315	6351	Investiční transfery zřízeným příspěvkovým organizacím		247 143,00	247 143,00		100,00
Celkem za 3315	Činnosti muzeí a galerií		9 324 000,00	9 932 603,00	9 814 228,00	105,26	98,81
3316	5493	Účelové neinvestiční transfery fyzickým osobám		40 000,00	40 000,00		100,00
Celkem za 3316	Vydavatelská činnost			40 000,00	40 000,00		100,00
3319	5021	Ostatní osobní výdaje	75 000,00	75 000,00	64 750,00	86,33	86,33
3319	5169	Nákup ostatních služeb	25 000,00	139 623,00	136 529,60	546,12	97,78
3319	5171	Opravy a udržování	200 000,00				
3319	5175	Pohoštění		10 000,00	6 100,00		61,00
3319	5212	Neinvestiční transfery nefinančním podnikatelům – fyzickým osobám		169 000,00	169 000,00		100,00
3319	5213	Neinvestiční transfery nefinančním podnikatelům – právnickým osobám	5 000,00				
3319	5222	Neinvestiční transfery spolkům	780 000,00	898 968,00	822 418,31	105,44	91,48
3319	5331	Neinvestiční příspěvky zřízeným příspěvkovým organizacím	10 068 400,00	10 755 619,00	10 755 619,00	106,83	100,00
3319	5336	Neinvestiční transfery zřízeným příspěvkovým organizacím		350 000,00	350 000,00		100,00
3319	5492	Dary fyzickým osobám	5 000,00				
3319	5493	Účelové neinvestiční transfery fyzickým osobám		36 000,00	36 000,00		100,00
3319	5901	Nespecifikované rezervy	1 130 000,00				
3319	6121	Stavby	700 000,00	700 000,00	492 000,00	70,29	70,29
Celkem za 3319	Ostatní záležitosti kultury		12 988 400,00	13 134 210,00	12 832 416,91	98,80	97,70
3322	5169	Nákup ostatních služeb	120 000,00	227 085,00	227 085,00	189,24	100,00
3322	5171	Opravy a udržování	650 000,00	538 680,00			
3322	5223	Neinvestiční transfery církvím a náboženským společnostem	100 000,00	338 370,00	338 370,00	338,37	100,00
3322	5493	Účelové neinvestiční transfery fyzickým osobám	300 000,00	970 980,00	970 980,00	323,66	100,00
Celkem za 3322	Zachování a obnova kulturních památek		1 170 000,00	2 075 115,00	1 536 435,00	131,32	74,04
3326	5169	Nákup ostatních služeb	135 000,00	30 035,00			
3326	5171	Opravy a udržování		4 235,00	4 235,00		100,00
3326	5493	Účelové neinvestiční transfery fyzickým osobám	298 000,00	295 000,00	294 999,00	98,99	100,00
Celkem za 3326	Pořízení, zachování a obnova hodnot místního kulturního, národního a historického povědomí		433 000,00	329 270,00	299 234,00	69,11	90,88
3329	5169	Nákup ostatních služeb	202 000,00	231 150,00	210 629,55	104,27	91,12
Celkem za 3329	Ostatní záležitosti ochrany památek a péče o kulturní dědictví		202 000,00	231 150,00	210 629,55	104,27	91,12
3330	5223	Neinvestiční transfery církvím a náboženským společnostem		41 000,00	41 000,00		100,00
Celkem za 3330	Činnosti registrovaných církví a náboženských společností			41 000,00	41 000,00		100,00
3349	5042	Odměny za užití počítačových programů	116 014,80	121 314,80	118 428,57	102,08	97,62
3349	5168	Zpracování dat a služby související s informačními a komunikačními technologiemi	3 985,20	22 125,20			
3349	5169	Nákup ostatních služeb	1 100 000,00	1 100 000,00	909 013,21	82,64	82,64
Celkem za 3349	Ostatní záležitosti sdělovacích prostředků		1 220 000,00	1 243 440,00	1 027 441,78	84,22	82,63
3392	5222	Neinvestiční transfery spolkům	645 000,00	259 000,00	259 000,00	40,16	100,00
Celkem za 3392	Zájmová činnost v kultuře		645 000,00	259 000,00	259 000,00	40,16	100,00
3399	5021	Ostatní osobní výdaje	76 000,00	66 930,00	66 930,00	88,07	100,00
3399	5031	Povinné pojistné na sociální zabezpečení a příspěvek na státní politiku zaměstnanosti	5 500,00	407,00	407,00	7,40	100,00
3399	5032	Povinné pojistné na veřejné zdravotní pojištění	5 500,00	148,00	148,00	2,69	100,00
3399	5137	Drobný dlouhodobý hmotný majetek	15 000,00	15 000,00			
3399	5139	Nákup materiálu jinde nezařazený	333 000,00	243 262,78	214 596,83	64,44	88,22
3399	5153	Plyn	2 000,00	2 000,00			
3399	5154	Elektrická energie	10 000,00				
3399	5164	Nájemné	10 000,00				
3399	5169	Nákup ostatních služeb	686 000,00	761 529,11	690 778,87	100,70	90,71
3399	5175	Pohoštění	152 000,00	180 886,78	170 180,09	111,96	94,08
3399	5194	Výdaje na věčné dary	185 000,00	138 617,93	118 680,63	64,15	85,62
3399	5492	Dary fyzickým osobám	2 000,00	6 000,00	6 000,00	300,00	100,00
3399	5901	Nespecifikované rezervy	350 000,00	76 618,58			
Celkem za 3399	Ostatní záležitosti kultury, církví a sdělovacích prostředků		1 832 000,00	1 491 400,18	1 267 721,42	69,20	85,00
3412	5169	Nákup ostatních služeb	80 000,00	109 892,50	25 221,93	31,53	22,95

Paragraf	Položka	Název	Schválený rozpočet	Rozpočet po změnách	Výsledek od poč. roku	%RS	%RU
a	b	text	1	2	3		
3412	5171	Opravy a udržování	100 000,00	605 687,50	520 571,18	520,57	85,95
3412	6121	Stavby	10 700 000,00	11 356 971,31	8 771 687,10	81,98	77,24
Celkem za 3412	Sportovní zařízení ve vlastnictví obce		10 880 000,00	12 072 551,31	9 317 480,21	85,64	77,18
3419	5139	Nákup materiálu jinde nezařazený	58 000,00	54 164,90	51 109,03	88,12	94,36
3419	5169	Nákup ostatních služeb	18 000,00	8 000,00	8 000,00	44,44	100,00
3419	5175	Pohoštění	45 000,00	54 250,00	54 250,00	120,56	100,00
3419	5194	Výdaje na věcné dary	16 000,00	20 813,00	19 661,00	122,88	94,46
3419	5212	Neinvestiční transfery nefinančním podnikatelům – fyzickým osobám	100 000,00				
3419	5213	Neinvestiční transfery nefinančním podnikatelům – právníkům osobám		100 000,00	100 000,00		100,00
3419	5222	Neinvestiční transfery spolkům	6 855 000,00	6 861 970,00	6 839 326,98	99,77	99,67
3419	5493	Účelové neinvestiční transfery fyzickým osobám	20 000,00	80 000,00	80 000,00	400,00	100,00
3419	5622	Neinvestiční půjčené prostředky spolkům	50 000,00	50 000,00	50 000,00	100,00	100,00
3419	5901	Nespecifikované rezervy	35 000,00				
3419	6322	Investiční transfery spolkům	4 531 391,00				
Celkem za 3419	Ostatní sportovní činnost		11 728 391,00	7 229 197,90	7 202 347,01	61,41	99,63
3421	5137	Drobný dlouhodobý hmotný majetek	41 000,00	43 420,00	2 420,00	5,90	5,57
3421	5139	Nákup materiálu jinde nezařazený	154 000,00	154 000,00	26 891,00	17,46	17,46
3421	5169	Nákup ostatních služeb	213 300,00	120 250,00	77 400,00	36,29	64,37
3421	5171	Opravy a udržování	1 005 000,00	763 291,00	564 039,36	56,12	73,90
3421	5222	Neinvestiční transfery spolkům		2 000,00	2 000,00		100,00
3421	6121	Stavby	1 705 400,00	1 387 166,25	704 738,50	41,32	50,80
3421	6322	Investiční transfery spolkům	1 500 000,00	1 500 000,00	1 500 000,00	100,00	100,00
Celkem za 3421	Využití volného času dětí a mládeže		4 618 700,00	3 970 127,25	2 877 488,86	62,30	72,48
3429	5041	Odměny za užití duševního vlastnictví		75 000,00	75 000,00		100,00
3429	5137	Drobný dlouhodobý hmotný majetek	104 000,00	104 000,00			
3429	5139	Nákup materiálu jinde nezařazený	97 700,00	97 700,00			
3429	5164	Nájemné		225 000,00	225 000,00		100,00
3429	5169	Nákup ostatních služeb	89 700,00	89 700,00			
3429	5171	Opravy a udržování	259 700,00	277 066,00	17 366,00	6,69	6,27
3429	5213	Neinvestiční transfery nefinančním podnikatelům – právníkům osobám	23 800 000,00	23 800 000,00	23 387 593,40	98,27	98,27
3429	5222	Neinvestiční transfery spolkům		15 000,00	15 000,00		100,00
3429	6121	Stavby	294 400,00	288 400,00	66 840,40	22,70	23,18
Celkem za 3429	Ostatní zájmová činnost a rekreace		24 645 500,00	24 971 866,00	23 786 799,80	96,52	95,25
3522	5229	Ostatní neinvestiční transfery neziskovým a podobným osobám		262 000,00	262 000,00		100,00
Celkem za 3522	Ostatní nemocnice			262 000,00	262 000,00		100,00
3534	5222	Neinvestiční transfery spolkům		497 000,00	497 000,00		100,00
Celkem za 3534	Doprava ve zdravotnictví			497 000,00	497 000,00		100,00
3545	5223	Neinvestiční transfery církvím a náboženským společnostem	130 000,00	151 000,00	76 000,00	58,46	50,33
Celkem za 3545	Programy paliativní péče		130 000,00	151 000,00	76 000,00	58,46	50,33
3549	5222	Neinvestiční transfery spolkům		11 000,00	11 000,00		100,00
Celkem za 3549	Ostatní speciální zdravotnická péče			11 000,00	11 000,00		100,00
3599	5222	Neinvestiční transfery spolkům	20 000,00	36 000,00	36 000,00	180,00	100,00
3599	5229	Ostatní neinvestiční transfery neziskovým a podobným osobám	262 000,00	9 500,00			
Celkem za 3599	Ostatní činnost ve zdravotnictví		282 000,00	45 500,00	36 000,00	12,77	79,12
3612	5151	Studená voda včetně stočného a úplaty za odvod dešťových vod	2 400,00	3 395,85	3 395,85	141,49	100,00
3612	5169	Nákup ostatních služeb	82 500,00	82 100,00	73 399,00	88,97	89,40
3612	5171	Opravy a udržování	59 100,00	11 027,80			
3612	5909	Ostatní neinvestiční výdaje jinde nezařazené	1 000,00	576,35	576,35	57,64	100,00
3612	6121	Stavby	100 000,00	87 120,00	87 120,00	87,12	100,00
Celkem za 3612	Bytové hospodářství		245 000,00	184 220,00	164 491,20	67,14	89,29
3613	5137	Drobný dlouhodobý hmotný majetek	25 000,00	6 000,00	6 000,00	24,00	100,00
3613	5139	Nákup materiálu jinde nezařazený	5 000,00	10 000,00	10 000,00	200,00	100,00
3613	5151	Studená voda včetně stočného a úplaty za odvod dešťových vod	275 000,00	275 000,00	252 234,00	91,72	91,72
3613	5153	Plyn		3 653,38			
3613	5154	Elektrická energie		16 120,00	10 837,00		67,23
3613	5166	Konzultační, poradenské a právní služby	50 000,00				

Paragraf	Položka	Název	Schválený rozpočet	Rozpočet po změnách	Výsledek od poč. roku	%RS	%RU
a	b	text	1	2	3		
3613	5169	Nákup ostatních služeb	115 000,00	116 756,32	97 639,41	84,90	83,63
3613	5171	Opravy a udržování	1 335 000,00	1 788 764,63	1 755 028,34	131,46	98,11
3613	5909	Ostatní neinvestiční výdaje jinde nezařazené	1 000,00	2 490,32	2 490,32	249,03	100,00
3613	6121	Stavby	100 000,00	10 600,00			
3613	6122	Stroje, přístroje a zařízení		89 400,00	89 400,00		100,00
Celkem za 3613	Nebytové hospodářství		1 906 000,00	2 318 784,65	2 223 629,07	116,66	95,90
3619	5166	Konzultační, poradenské a právní služby	70 050,00	85 086,84	85 086,84	121,47	100,00
Celkem za 3619	Ostatní rozvoj bydlení a bytového hospodářství		70 050,00	85 086,84	85 086,84	121,47	100,00
3631	5154	Elektrická energie	241 000,00	265 925,00	176 520,00	73,24	66,38
3631	5169	Nákup ostatních služeb	17 919 614,00	17 919 614,00	17 511 790,00	97,72	97,72
Celkem za 3631	Veřejné osvětlení		18 160 614,00	18 185 539,00	17 688 310,00	97,40	97,27
3632	5139	Nákup materiálu jinde nezařazený	50 000,00	50 000,00			
3632	5169	Nákup ostatních služeb	2 387 587,00	2 387 589,00	2 237 664,00	93,72	93,72
3632	5171	Opravy a udržování	487 000,00	486 998,00	429 614,00	88,22	88,22
3632	5811	Výdaje na náhrady za nezpůsobenou újmu	70 000,00	170 000,00	122 697,50	175,28	72,18
3632	6121	Stavby	340 000,00	340 000,00	25 450,00	7,49	7,49
Celkem za 3632	Pohřebnictví		3 334 587,00	3 434 587,00	2 815 425,50	84,43	81,97
3635	6119	Ostatní nákup dlouhodobého nehmotného majetku	700 000,00	837 000,00	836 110,00	119,44	99,89
Celkem za 3635	Územní plánování		700 000,00	837 000,00	836 110,00	119,44	99,89
3639	5139	Nákup materiálu jinde nezařazený	50 000,00	50 000,00	1 561,38	3,12	3,12
3639	5164	Nájemné	80 000,00	80 000,00	24 833,00	31,04	31,04
3639	5169	Nákup ostatních služeb	1 065 000,00	1 110 000,00	1 066 859,00	100,17	96,11
3639	5179	Ostatní nákupy jinde nezařazené	120 000,00	120 607,74	112 784,00	93,99	93,51
3639	5362	Platby daní státnímu rozpočtu	2 865 000,00	1 685 000,00	1 519 430,00	53,03	90,17
3639	5363	Úhrady sankcí jiným rozpočtům		13,00	13,00		100,00
3639	6121	Stavby		2 000,00	1 000,00		50,00
3639	6130	Pozemky	1 301 025,00	229 025,00	79 363,00	6,10	34,65
Celkem za 3639	Komunální služby a územní rozvoj jinde nezařazené		5 481 025,00	3 276 645,74	2 805 843,38	51,19	85,63
3699	5122	Podlimitní věcná břemena	10 000,00	10 000,00	858,00	8,58	8,58
3699	5137	Drobný dlouhodobý hmotný majetek	426 200,00	502 335,17	283 835,17	66,60	56,50
3699	5139	Nákup materiálu jinde nezařazený	67 300,00	1 449 901,00	1 444 560,13	2146,45	99,63
3699	5151	Studená voda včetně stočného a úplaty za odvod dešťových vod	55 000,00	145 230,00	68 463,94	124,48	47,14
3699	5166	Konzultační, poradenské a právní služby	20 000,00	91 718,00	91 718,00	458,59	100,00
3699	5169	Nákup ostatních služeb	719 475,00	1 124 868,50	890 091,80	123,71	79,13
3699	5171	Opravy a udržování	1 838 300,00	1 382 717,00	717 451,00	39,03	51,89
3699	5179	Ostatní nákupy jinde nezařazené	180 000,00	179 392,26	179 392,26	99,66	100,00
3699	5329	Ostatní neinvestiční transfery rozpočtům územní úrovně	676 704,00	676 704,00	676 704,00	100,00	100,00
3699	5362	Platby daní státnímu rozpočtu	20 000,00	20 000,00	14 360,00	71,80	71,80
3699	5493	Účelové neinvestiční transfery fyzickým osobám	50 000,00				
3699	6121	Stavby	26 556 600,00	25 743 360,34	17 536 292,86	66,03	68,12
Celkem za 3699	Ostatní záležitosti bydlení, komunálních služeb a územního rozvoje		30 619 579,00	31 326 226,27	21 903 727,16	71,54	69,92
3721	5139	Nákup materiálu jinde nezařazený	3 000,00	3 000,00			
3721	5169	Nákup ostatních služeb	10 000,00	6 747,22	5 632,79	56,33	83,48
Celkem za 3721	Sběr a svoz nebezpečných odpadů		13 000,00	9 747,22	5 632,79	43,33	57,79
3722	5139	Nákup materiálu jinde nezařazený		3 171 168,00			
3722	5142	Kurové rozdíly ve výdajích	1 000,00	1 087,00	512,13	51,21	47,11
3722	5169	Nákup ostatních služeb	22 114 196,00	21 940 794,54	21 175 603,71	95,76	96,51
3722	6121	Stavby	106 000,00	42 350,00	42 350,00	39,95	100,00
Celkem za 3722	Sběr a svoz komunálních odpadů		22 221 196,00	25 155 399,54	21 218 465,84	95,49	84,35
3724	5169	Nákup ostatních služeb	70 000,00	70 000,00			
Celkem za 3724	Využívání a zneškodňování nebezpečných odpadů		70 000,00	70 000,00			
3725	5169	Nákup ostatních služeb		857 104,32	474 396,35		55,35
Celkem za 3725	Využívání a zneškodňování komunálních odpadů			857 104,32	474 396,35		55,35
3728	5139	Nákup materiálu jinde nezařazený	40 000,00	30 564,60	30 564,60	76,41	100,00
3728	5164	Nájemné		2 000,00	2 000,00		100,00
3728	5169	Nákup ostatních služeb	1 200 000,00	256 848,20	37 787,50	3,15	14,71
3728	5194	Výdaje na věcné dary		161 700,00	161 535,00		99,90

Paragraf	Položka	Název	Schválený rozpočet	Rozpočet po změnách	Výsledek od poč. roku	%RS	%RU
a	b	text	1	2	3		
Celkem za 3728		Monitoring nakládání s odpady	1 240 000,00	451 112,80	231 887,10	18,70	51,40
3729	5169	Nákup ostatních služeb	340 000,00	403 000,00	321 091,00	94,44	79,68
Celkem za 3729		Ostatní nakládání s odpady	340 000,00	403 000,00	321 091,00	94,44	79,68
3742	5169	Nákup ostatních služeb	395 000,00				
3742	6121	Stavby	2 328 503,00	3 586 443,00	3 373 329,30	144,87	94,06
3742	6125	Informační a komunikační technologie		120 000,00			
Celkem za 3742		Chráněné části přírody	2 723 503,00	3 706 443,00	3 373 329,30	123,86	91,01
3745	5137	Drobný dlouhodobý hmotný majetek	90 000,00				
3745	5139	Nákup materiálu jinde nezařazený	903 800,00	786 026,72	663 111,60	73,37	84,36
3745	5151	Studená voda včetně stočného a úplaty za odvod dešťových vod	90 000,00	63 613,00	42 145,06	46,83	66,25
3745	5154	Elektrická energie		22 523,00	22 523,00		100,00
3745	5166	Konzultační, poradenské a právní služby		66 000,00	66 000,00		100,00
3745	5169	Nákup ostatních služeb	15 611 525,00	15 886 202,68	14 871 606,49	95,26	93,61
3745	5171	Opravy a udržování	50 000,00	34 813,00	34 813,00	69,63	100,00
3745	5909	Ostatní neinvestiční výdaje jinde nezařazené	49 000,00	438,65			
3745	6121	Stavby	42 200 000,00	47 340 000,00	47 049 486,34	111,49	99,39
Celkem za 3745		Péče o vzhled obcí a veřejnou zeleň	58 994 325,00	64 199 617,05	62 749 685,49	106,37	97,74
3749	5137	Drobný dlouhodobý hmotný majetek		10 000,00			
3749	5169	Nákup ostatních služeb	10 000,00	51 965,00	40 965,00	409,65	78,83
3749	5194	Výdaje na věcné dary		80 000,00	76 500,00		95,62
3749	5213	Neinvestiční transfery nefinančním podnikatelům – právníkům osobám	50 000,00				
3749	5222	Neinvestiční transfery spolkům	25 000,00				
3749	5493	Účelové neinvestiční transfery fyzickým osobám	100 000,00				
Celkem za 3749		Ostatní činnosti k ochraně přírody a krajiny	185 000,00	141 965,00	117 465,00	63,49	82,74
3792	5139	Nákup materiálu jinde nezařazený	30 000,00	57 903,00	24 268,00	80,89	41,91
3792	5169	Nákup ostatních služeb	30 000,00	60 737,00	60 737,00	202,46	100,00
3792	5175	Pohoštění	5 300,00	5 300,00	3 626,09	68,42	68,42
3792	5194	Výdaje na věcné dary	10 000,00	10 000,00	10 000,00	100,00	100,00
3792	5493	Účelové neinvestiční transfery fyzickým osobám	25 000,00				
Celkem za 3792		Ekologická výchova a osvěta	100 300,00	133 940,00	98 631,09	98,34	73,64
3799	5169	Nákup ostatních služeb	60 000,00	69 000,00	69 000,00	115,00	100,00
Celkem za 3799		Ostatní ekologické záležitosti	60 000,00	69 000,00	69 000,00	115,00	100,00
3900	5168	Zpracování dat a služby související s informačními a komunikačními technologiemi		17 424,00	17 424,00		100,00
3900	5169	Nákup ostatních služeb		124 770,00	124 626,00		99,88
3900	5171	Opravy a udržování		26 000,00	26 000,00		100,00
3900	5175	Pohoštění	1 500,00				
3900	5194	Výdaje na věcné dary	10 000,00	48 392,00	48 392,00	483,92	100,00
3900	5222	Neinvestiční transfery spolkům	13 000,00	16 000,00	15 000,00	115,38	93,75
3900	5493	Účelové neinvestiční transfery fyzickým osobám		30 000,00	30 000,00		100,00
3900	6125	Informační a komunikační technologie		479 354,00	479 354,00		100,00
Celkem za 3900		Ostatní činnosti související se službami pro fyzické osoby	24 500,00	741 940,00	740 796,00	3023,66	99,85
4312	5221	Neinvestiční transfery fondům, ústavům a obecně prospěšným společnostem		31 000,00	31 000,00		100,00
4312	5222	Neinvestiční transfery spolkům		23 000,00	23 000,00		100,00
4312	5223	Neinvestiční transfery církvím a náboženským společnostem		45 000,00	45 000,00		100,00
4312	5331	Neinvestiční příspěvky zřízeným příspěvkovým organizacím	65 000,00	65 000,00	65 000,00	100,00	100,00
4312	5336	Neinvestiční transfery zřízeným příspěvkovým organizacím	186 000,00	192 000,00	192 000,00	103,23	100,00
Celkem za 4312		Odborné sociální poradenství	251 000,00	356 000,00	356 000,00	141,83	100,00
4339	5011	Platy zaměstnanců v pracovním poměru vyjma zaměstnanců na služebních místech	84 000,00	72 799,40	66 030,00	78,61	90,70
4339	5031	Povinné pojistné na sociální zabezpečení a příspěvek na státní politiku zaměstnanosti	23 700,00	15 532,00	15 532,00	65,54	100,00
4339	5032	Povinné pojistné na veřejné zdravotní pojištění	8 000,00	5 637,00	5 637,00	70,46	100,00
4339	5038	Pojistné na zákonné pojištění odpovědnosti zaměstnavatele za škodu při pracovním úrazu	500,00	281,00	281,00	56,20	100,00
4339	5136	Knihy a obdobné listinné informační prostředky	2 000,00	5 136,00	5 136,00	256,80	100,00
4339	5137	Drobný dlouhodobý hmotný majetek		25 226,00	25 226,00		100,00
4339	5167	Služby školení a vzdělávání	30 000,00	30 900,00	23 940,00	79,80	77,48
4339	5169	Nákup ostatních služeb	30 000,00	7 200,00	7 200,00	24,00	100,00

Paragraf	Položka	Název	Schválený rozpočet	Rozpočet po změnách	Výsledek od poč. roku	%RS	%RU
a	b	text	1	2	3		
4339	5194	Výdaje na věcné dary		488,60	488,60		100,00
4339	5222	Neinvestiční transfery spolkům	100 000,00	244 000,00	144 000,00	144,00	59,02
4339	5901	Nespecifikované rezervy	29 000,00				
Celkem za 4339		Ostatní sociální péče a pomoc rodině a manželství	307 200,00	407 200,00	293 470,60	95,53	72,07
4341	5222	Neinvestiční transfery spolkům		100 000,00	100 000,00		100,00
4341	5223	Neinvestiční transfery církvím a náboženským společnostem		60 000,00	60 000,00		100,00
Celkem za 4341		Sociální pomoc osobám v hmotné nouzi a občanům sociálně nepřízpůsobivým		160 000,00	160 000,00		100,00
4344	5221	Neinvestiční transfery fundacím, ústavům a obecně prospěšným společnostem		39 000,00	39 000,00		100,00
4344	5222	Neinvestiční transfery spolkům		35 000,00	35 000,00		100,00
Celkem za 4344		Sociální rehabilitace		74 000,00	74 000,00		100,00
4349	5011	Platy zaměstnanců v pracovním poměru výjma zaměstnanců na služebních místech	18 000,00	8 000,00			
4349	5021	Ostatní osobní výdaje	16 000,00	74 160,00	63 953,00	399,71	86,24
4349	5031	Povinné pojistné na sociální zabezpečení a příspěvek na státní politiku zaměstnanosti	5 000,00	5 000,00			
4349	5032	Povinné pojistné na veřejné zdravotní pojištění	1 900,00	1 900,00			
4349	5137	Drobný dlouhodobý hmotný majetek		37 710,00	37 710,00		100,00
4349	5139	Nákup materiálu jinde nezařazený	30 000,00	60 802,84	40 930,64	136,44	67,32
4349	5169	Nákup ostatních služeb	217 000,00	798 672,16	602 910,38	277,84	75,49
4349	5175	Pohoštění	12 000,00	13 000,00	2 905,60	24,21	22,35
4349	5194	Výdaje na věcné dary	5 900,00	27 355,00	24 105,00	408,56	88,12
Celkem za 4349		Ostatní sociální péče a pomoc ostatním skupinám fyzických osob	305 800,00	1 026 600,00	772 514,62	252,62	75,25
4350	5166	Konzultační, poradenské a právní služby		846 765,16	842 651,54		99,51
4350	5223	Neinvestiční transfery církvím a náboženským společnostem		4 000,00	4 000,00		100,00
4350	5331	Neinvestiční příspěvky zřízeným příspěvkovým organizacím	3 600 000,00	3 441 000,00	3 441 000,00	95,58	100,00
4350	5336	Neinvestiční transfery zřízeným příspěvkovým organizacím	14 790 000,00	14 379 000,00	14 379 000,00	97,22	100,00
4350	5339	Neinvestiční transfery cizím příspěvkovým organizacím		5 000,00	5 000,00		100,00
4350	6121	Stavby	192 000 000,00	18 195 615,16	12 522 604,35	6,52	68,82
4350	6351	Investiční transfery zřízeným příspěvkovým organizacím	470 000,00	470 000,00	470 000,00	100,00	100,00
Celkem za 4350		Domovy pro seniory	210 860 000,00	37 341 380,32	31 664 255,89	15,02	84,80
4351	5221	Neinvestiční transfery fundacím, ústavům a obecně prospěšným společnostem		46 000,00	46 000,00		100,00
4351	5222	Neinvestiční transfery spolkům		4 000,00	4 000,00		100,00
4351	5223	Neinvestiční transfery církvím a náboženským společnostem		74 000,00	74 000,00		100,00
4351	5331	Neinvestiční příspěvky zřízeným příspěvkovým organizacím	4 349 656,00	4 609 656,00	4 609 656,00	105,98	100,00
4351	5336	Neinvestiční transfery zřízeným příspěvkovým organizacím	7 775 000,00	8 576 000,00	8 576 000,00	110,30	100,00
Celkem za 4351		Osobní asistence, pečovatelská služba a podpora samostatného bydlení	12 124 656,00	13 309 656,00	13 309 656,00	109,77	100,00
4355	5331	Neinvestiční příspěvky zřízeným příspěvkovým organizacím	2 646 344,00	2 646 344,00	2 646 344,00	100,00	100,00
4355	5336	Neinvestiční transfery zřízeným příspěvkovým organizacím	3 120 000,00	2 991 000,00	2 991 000,00	95,87	100,00
Celkem za 4355		Týdenní stacionáře	5 766 344,00	5 637 344,00	5 637 344,00	97,76	100,00
4356	5169	Nákup ostatních služeb	7 000,00	6 050,00	6 050,00	86,43	100,00
Celkem za 4356		Denní stacionáře a centra denních služeb	7 000,00	6 050,00	6 050,00	86,43	100,00
4357	5331	Neinvestiční příspěvky zřízeným příspěvkovým organizacím	3 200 000,00	3 200 000,00	3 200 000,00	100,00	100,00
4357	5336	Neinvestiční transfery zřízeným příspěvkovým organizacím	11 767 000,00	11 659 000,00	11 659 000,00	99,08	100,00
4357	5339	Neinvestiční transfery cizím příspěvkovým organizacím		4 000,00	4 000,00		100,00
4357	6351	Investiční transfery zřízeným příspěvkovým organizacím	390 000,00	390 000,00	390 000,00	100,00	100,00
Celkem za 4357		Domovy pro osoby se zdravotním postižením a domovy se zvláštním režimem	15 357 000,00	15 253 000,00	15 253 000,00	99,32	100,00
4359	5223	Neinvestiční transfery církvím a náboženským společnostem		6 000,00	6 000,00		100,00
4359	5331	Neinvestiční příspěvky zřízeným příspěvkovým organizacím	352 000,00	352 000,00	352 000,00	100,00	100,00
4359	5336	Neinvestiční transfery zřízeným příspěvkovým organizacím	831 000,00	953 000,00	953 000,00	114,68	100,00
4359	6351	Investiční transfery zřízeným příspěvkovým organizacím	40 000,00	40 000,00	40 000,00	100,00	100,00
Celkem za 4359		Ostatní služby a činnosti v oblasti sociální péče	1 223 000,00	1 351 000,00	1 351 000,00	110,47	100,00
4371	5222	Neinvestiční transfery spolkům		50 000,00	50 000,00		100,00
4371	5223	Neinvestiční transfery církvím a náboženským společnostem		30 000,00	30 000,00		100,00
Celkem za 4371		Raná péče a sociálně aktivizační služby pro rodiny s dětmi		80 000,00	80 000,00		100,00
4372	5221	Neinvestiční transfery fundacím, ústavům a obecně prospěšným společnostem		67 000,00	67 000,00		100,00
Celkem za 4372		Krizová pomoc		67 000,00	67 000,00		100,00

Paragraf	Položka	Název	Schválený rozpočet	Rozpočet po změnách	Výsledek od poč. roku	%RS	%RU
a	b	text	1	2	3		
4373	5221	Neinvestiční transfery fondacím, ústavům a obecně prospěšným společnostem		10 000,00	10 000,00		100,00
Celkem za 4373 Domy na půl cesty				10 000,00	10 000,00		100,00
4374	5221	Neinvestiční transfery fondacím, ústavům a obecně prospěšným společnostem		18 000,00	18 000,00		100,00
Celkem za 4374 Azylové domy, nízkoprahová denní centra a noclehárny				18 000,00	18 000,00		100,00
4375	5222	Neinvestiční transfery spolkům		91 000,00	91 000,00		100,00
Celkem za 4375 Nízkoprahová zařízení pro děti a mládež				91 000,00	91 000,00		100,00
4376	5222	Neinvestiční transfery spolkům		6 000,00	6 000,00		100,00
Celkem za 4376 Služby následné péče, terapeutické komunity a kontaktní centra				6 000,00	6 000,00		100,00
4378	5221	Neinvestiční transfery fondacím, ústavům a obecně prospěšným společnostem		67 000,00	67 000,00		100,00
Celkem za 4378 Terénní programy				67 000,00	67 000,00		100,00
4379	5021	Ostatní osobní výdaje	8 000,00	13 087,92	11 503,00	143,79	87,89
4379	5031	Povinné pojistné na sociální zabezpečení a příspěvek na státní politiku zaměstnanosti	500,00	1 500,00	714,00	142,80	47,60
4379	5032	Povinné pojistné na veřejné zdravotní pojištění	300,00	1 300,00	258,00	86,00	19,85
4379	5038	Pojistné na zákonné pojištění odpovědnosti zaměstnavatele za škodu při pracovním úrazu	100,00	12,08	12,08	12,08	100,00
4379	5137	Drobný dlouhodobý hmotný majetek	18 000,00	9 000,00			
4379	5139	Nákup materiálu jinde nezařazený	2 000,00	2 312,64	1 882,80	94,14	81,41
4379	5151	Studená voda včetně stočného a úplaty za odvod dešťových vod	1 500,00	1 500,00	867,78	57,85	57,85
4379	5152	Teplota	20 000,00	20 000,00	15 197,00	75,98	75,98
4379	5154	Elektrická energie	9 600,00	11 287,36	8 725,36	90,89	77,30
4379	5221	Neinvestiční transfery fondacím, ústavům a obecně prospěšným společnostem		45 000,00	45 000,00		100,00
4379	5222	Neinvestiční transfery spolkům	1 700 000,00	146 000,00	146 000,00	8,59	100,00
4379	5331	Neinvestiční příspěvky zřízeným příspěvkovým organizacím	100 000,00	100 000,00	100 000,00	100,00	100,00
Celkem za 4379 Ostatní služby a činnosti v oblasti sociální prevence			1 860 000,00	351 000,00	330 160,02	17,75	94,06
4399	5139	Nákup materiálu jinde nezařazený	6 000,00	6 000,00			
4399	5169	Nákup ostatních služeb	2 000,00	2 000,00			
Celkem za 4399 Ostatní záležitosti sociálních věcí a politiky zaměstnanosti			8 000,00	8 000,00			
5212	5134	Prádlo, oděv a obuv s výjimkou ochranných pomůcek	5 000,00				
5212	5136	Knihy a obdobné listinné informační prostředky	400,00	396,00	396,00	99,00	100,00
5212	5137	Drobný dlouhodobý hmotný majetek	8 000,00	38 115,00	38 115,00	476,44	100,00
5212	5139	Nákup materiálu jinde nezařazený	82 000,00	441 743,00	441 743,00	538,71	100,00
5212	5156	Pohonné hmoty a maziva	1 000,00	1 000,00			
5212	5162	Služby elektronických komunikací	5 600,00	5 600,00	3 912,00	69,86	69,86
5212	5168	Zpracování dat a služby související s informačními a komunikačními technologiemi	16 400,00	14 215,00	5 719,80	34,88	40,24
5212	5169	Nákup ostatních služeb	96 000,00	101 605,74	101 465,80	105,69	99,86
5212	5171	Opravy a udržování	49 600,00	56 009,46	56 009,46	112,92	100,00
5212	5175	Pohoštění	2 000,00	5 056,00	4 460,00	223,00	88,21
5212	5222	Neinvestiční transfery spolkům	40 000,00	40 000,00	40 000,00	100,00	100,00
5212	5909	Ostatní neinvestiční výdaje jinde nezařazené		110 000,00	110 000,00		100,00
5212	6121	Stavby		1 411,00			
5212	6122	Stroje, přístroje a zařízení	1 000 000,00	535 520,80	535 520,80	53,55	100,00
Celkem za 5212 Ochrana obyvatelstva			1 306 000,00	1 350 672,00	1 337 341,86	102,40	99,01
5213	5903	Rezerva na krizová opatření	100 000,00	57 376,00			
Celkem za 5213 Krizová opatření			100 000,00	57 376,00			
5311	5011	Platy zaměstnanců v pracovním poměru vyjma zaměstnanců na služebních místech	10 870 000,00	10 884 700,09	10 761 374,00	99,00	98,87
5311	5031	Povinné pojistné na sociální zabezpečení a příspěvek na státní politiku zaměstnanosti	2 695 800,00	2 696 600,00	2 659 961,00	98,67	98,64
5311	5032	Povinné pojistné na veřejné zdravotní pojištění	978 300,00	978 300,00	965 305,00	98,67	98,67
5311	5038	Pojistné na zákonné pojištění odpovědnosti zaměstnavatele za škodu při pracovním úrazu	45 800,00	44 633,91	44 633,91	97,45	100,00
5311	5133	Léky a zdravotnický materiál	1 000,00	1 000,00	887,00	88,70	88,70
5311	5134	Prádlo, oděv a obuv s výjimkou ochranných pomůcek	210 000,00	210 000,00	144 682,78	68,90	68,90
5311	5136	Knihy a obdobné listinné informační prostředky	3 000,00	3 000,00	1 458,00	48,60	48,60
5311	5137	Drobný dlouhodobý hmotný majetek	50 000,00	50 000,00	32 353,94	64,71	64,71
5311	5139	Nákup materiálu jinde nezařazený	50 000,00	50 000,00	37 039,09	74,08	74,08
5311	5154	Elektrická energie	52 000,00	62 000,00	36 398,75	70,00	58,71

Paragraf	Položka	Název	Schválený rozpočet	Rozpočet po změnách	Výsledek od poč. roku	%RS	%RU
a	b	text	1	2	3		
5311	5156	Pohonné hmoty a maziva	180 000,00	180 000,00	157 651,71	87,58	87,58
5311	5162	Služby elektronických komunikací	82 000,00	82 000,00	67 830,00	82,72	82,72
5311	5164	Nájemné	40 000,00	40 000,00	22 758,89	56,90	56,90
5311	5167	Služby školení a vzdělávání	45 000,00	45 000,00	26 620,00	59,16	59,16
5311	5169	Nákup ostatních služeb	275 000,00	278 100,00	255 615,41	92,95	91,91
5311	5171	Opravy a udržování	138 310,00	128 310,00	56 515,28	40,86	44,05
5311	5173	Cestovné	10 000,00	10 000,00	6 394,00	63,94	63,94
5311	5194	Výdaje na věcné dary	30 000,00	30 000,00	29 439,30	98,13	98,13
5311	5362	Platby daní státnímu rozpočtu	21 000,00	21 000,00	18 325,00	87,26	87,26
5311	5499	Ostatní neinvestiční transfery fyzickým osobám	3 000,00	23 666,00	20 666,00	688,87	87,32
5311	6122	Stroje, přístroje a zařízení	2 168 790,00	2 168 790,00	2 026 952,00	93,46	93,46
Celkem za 5311	Bezpečnost a veřejný pořádek		17 949 000,00	17 987 100,00	17 372 861,06	96,79	96,59
5512	5019	Ostatní platy	60 000,00	52 595,84	52 595,84	87,66	100,00
5512	5021	Ostatní osobní výdaje	5 000,00				
5512	5039	Ostatní povinné pojistné placené zaměstnavatelem	20 000,00	15 740,42	15 740,42	78,70	100,00
5512	5131	Potraviny		2 208,00	2 208,00		100,00
5512	5133	Léky a zdravotnický materiál	6 000,00				
5512	5134	Prádlo, oděv a obuv s výjimkou ochranných pomůcek	130 000,00	154 135,00	133 984,00	103,06	86,93
5512	5136	Knihy a obdobné listinné informační prostředky	1 600,00	1 584,00	1 584,00	99,00	100,00
5512	5137	Drobný dlouhodobý hmotný majetek	170 000,00	214 701,12	214 701,12	126,29	100,00
5512	5139	Nákup materiálu jinde nezařazený	95 000,00	145 749,30	145 749,30	153,42	100,00
5512	5151	Studená voda včetně stočného a úplaty za odvod dešťových vod	40 500,00	36 304,15	35 167,15	86,83	96,87
5512	5153	Plyn	81 733,00	141 153,99	141 153,99	172,70	100,00
5512	5154	Elektrická energie	160 400,00	182 299,29	172 018,00	107,24	94,36
5512	5156	Pohonné hmoty a maziva	140 000,00	122 795,99	112 943,27	80,67	91,98
5512	5161	Poštovní služby	1 000,00	310,00	310,00	31,00	100,00
5512	5162	Služby elektronických komunikací	20 800,00	20 350,47	20 009,47	96,20	98,32
5512	5167	Služby školení a vzdělávání	102 000,00	108 383,50	107 794,00	105,68	99,46
5512	5168	Zpracování dat a služby související s informačními a komunikačními technologiemi	2 500,00	2 178,00	2 178,00	87,12	100,00
5512	5169	Nákup ostatních služeb	125 000,00	147 333,29	125 431,66	100,35	85,13
5512	5171	Opravy a udržování	225 000,00	489 420,45	489 420,45	217,52	100,00
5512	5173	Cestovné	991,00				
5512	5175	Pohoštění	10 000,00	8 826,20	8 826,20	88,26	100,00
5512	5176	Účastnické úplaty na konference		1 000,00	1 000,00		100,00
5512	5179	Ostatní nákupy jinde nezařazené	500,00	500,00	500,00	100,00	100,00
5512	5362	Platby daní státnímu rozpočtu		360 000,00	355 805,00		98,83
5512	6121	Stavby	100 000,00	104 033,44	88 008,65	88,01	84,60
5512	6122	Stroje, přístroje a zařízení	315 000,00	204 903,68	204 903,68	65,05	100,00
Celkem za 5512	Požární ochrana - dobrovolná část		1 813 024,00	2 516 506,13	2 432 032,20	134,14	96,64
5519	5169	Nákup ostatních služeb	8 555,00	9 492,67	6 295,16	73,58	66,32
Celkem za 5519	Ostatní záležitosti požární ochrany		8 555,00	9 492,67	6 295,16	73,58	66,32
6112	5023	Odměny členů zastupitelstev obcí a krajů	4 114 388,00	4 114 388,00	3 970 155,00	96,49	96,49
6112	5031	Povinné pojistné na sociální zabezpečení a příspěvek na státní politiku zaměstnanosti	583 328,00	583 328,00	554 916,00	95,13	95,13
6112	5032	Povinné pojistné na veřejné zdravotní pojištění	382 595,00	382 595,00	361 130,00	94,39	94,39
6112	5139	Nákup materiálu jinde nezařazený	60 500,00	54 221,90	18 521,90	30,61	34,16
6112	5156	Pohonné hmoty a maziva	25 000,00	25 000,00	11 132,31	44,53	44,53
6112	5167	Služby školení a vzdělávání	5 000,00				
6112	5168	Zpracování dat a služby související s informačními a komunikačními technologiemi	2 000,00				
6112	5169	Nákup ostatních služeb	48 000,00	31 381,82	23 801,60	49,59	75,85
6112	5173	Cestovné	10 000,00	11 117,00	11 117,00	111,17	100,00
6112	5175	Pohoštění	194 500,00	183 566,60	145 121,76	74,61	79,06
6112	5176	Účastnické úplaty na konference	5 000,00	5 950,00	5 950,00	119,00	100,00
6112	5179	Ostatní nákupy jinde nezařazené	67 000,00	67 000,00	41 600,00	62,09	62,09
6112	5194	Výdaje na věcné dary	32 000,00	82 622,81	58 956,81	184,24	71,36
Celkem za 6112	Zastupitelstva obcí		5 529 311,00	5 541 171,13	5 202 402,38	94,09	93,89
6114	5011	Platy zaměstnanců v pracovním poměru vyjma zaměstnanců na služebních místech	16 000,00	41 500,00	37 608,00	235,05	90,62

Paragraf	Položka	Název	Schválený rozpočet	Rozpočet po změnách	Výsledek od poč. roku	%RS	%RU
a	b	text	1	2	3		
6114	5019	Ostatní platy	17 000,00	17 000,00	8 731,00	51,36	51,36
6114	5021	Ostatní osobní výdaje	370 000,00	407 000,00	370 107,00	100,03	90,94
6114	5031	Povinné pojistné na sociální zabezpečení a příspěvek na státní politiku zaměstnanosti	7 000,00	14 000,00	9 327,00	133,24	66,62
6114	5032	Povinné pojistné na veřejné zdravotní pojištění	2 000,00	4 500,00	3 385,00	169,25	75,22
6114	5039	Ostatní povinné pojistné placené zaměstnavatelem	6 000,00	7 976,30	2 957,00	49,28	37,07
6114	5137	Drobný dlouhodobý hmotný majetek		13 709,30	13 709,30		100,00
6114	5139	Nákup materiálu jinde nezařazený	34 000,00	69 000,00	55 363,17	162,83	80,24
6114	5161	Poštovní služby	8 000,00	28 000,00	19 821,60	247,77	70,79
6114	5164	Nájemné	9 000,00	9 000,00	8 341,22	92,68	92,68
6114	5169	Nákup ostatních služeb	65 000,00	68 000,00	66 856,58	102,86	98,32
6114	5175	Pohoštění		10 564,40	6 563,30		62,13
Celkem za 6114	Volby do Parlamentu ČR		534 000,00	690 250,00	602 770,17	112,88	87,33
6171	5011	Platy zaměstnanců v pracovním poměru vyjma zaměstnanců na služebních místech	51 119 028,00	51 753 664,99	51 535 400,00	100,81	99,58
6171	5021	Ostatní osobní výdaje	1 324 450,00	1 432 945,00	1 254 945,00	94,75	87,58
6171	5031	Povinné pojistné na sociální zabezpečení a příspěvek na státní politiku zaměstnanosti	12 815 700,00	12 925 394,00	12 838 233,00	100,18	99,33
6171	5032	Povinné pojistné na veřejné zdravotní pojištění	4 651 667,00	4 690 679,00	4 659 048,00	100,16	99,33
6171	5038	Pojistné na zákonné pojištění odpovědnosti zaměstnavatele za škodu při pracovním úrazu	214 894,00	214 532,01	214 532,01	99,83	100,00
6171	5042	Odměny za užití počítačových programů	2 627 000,00	2 586 514,63	2 579 410,44	98,19	99,73
6171	5123	Podlimitní technické zhodnocení		25 628,00	25 628,00		100,00
6171	5131	Potraviny	24 000,00	24 000,00	23 400,00	97,50	97,50
6171	5133	Léky a zdravotnický materiál	6 000,00	4 323,00	2 323,00	38,72	53,74
6171	5134	Prádlo, oděv a obuv s výjimkou ochranných pomůcek	87 900,00	67 900,00	53 907,75	61,33	79,39
6171	5136	Knihy a obdobné listinné informační prostředky	114 000,00	99 296,00	67 515,00	59,22	67,99
6171	5137	Drobný dlouhodobý hmotný majetek	1 354 000,00	589 813,41	482 719,43	35,65	81,84
6171	5139	Nákup materiálu jinde nezařazený	909 661,95	1 327 840,15	1 192 768,55	131,12	89,83
6171	5151	Studená voda včetně stočného a úplaty za odvod dešťových vod	301 000,00	202 281,00	193 554,00	64,30	95,69
6171	5152	Teplota	751 792,00	796 711,00	751 792,00	100,00	94,36
6171	5153	Plyn	633 208,00	751 908,50	516 591,51	81,58	68,70
6171	5154	Elektrická energie	1 165 100,00	1 100 199,50	976 318,77	83,80	88,74
6171	5156	Pohonné hmoty a maziva	154 500,00	141 500,00	76 950,35	49,81	54,38
6171	5161	Poštovní služby	1 900 000,00	1 900 000,00	1 851 320,85	97,44	97,44
6171	5162	Služby elektronických komunikací	390 000,00	390 000,00	322 909,55	82,80	82,80
6171	5164	Nájemné	155 000,00	137 341,58	137 341,58	88,61	100,00
6171	5166	Konzultační, poradenské a právní služby	200 000,00	73 480,00	73 480,00	36,74	100,00
6171	5167	Služby školení a vzdělávání	915 000,00	1 035 398,67	910 461,08	99,50	87,93
6171	5168	Zpracování dat a služby související s informačními a komunikačními technologiemi	2 980 000,00	3 216 628,52	2 871 396,71	96,36	89,27
6171	5169	Nákup ostatních služeb	5 707 000,00	5 687 477,88	5 260 530,54	92,18	92,49
6171	5171	Opravy a udržování	726 000,00	620 803,90	459 091,10	63,24	73,95
6171	5172	Podlimitní programové vybavení	255 000,00	427 804,00	30 491,50	11,96	7,13
6171	5173	Cestovné	455 000,00	353 883,00	350 080,02	76,94	98,93
6171	5175	Pohoštění	85 500,00	90 804,44	51 021,82	59,67	56,19
6171	5176	Účastnické úplaty na konference	25 000,00	30 041,33	30 041,33	120,17	100,00
6171	5179	Ostatní nákupy jinde nezařazené	12 000,00	12 000,00	12 000,00	100,00	100,00
6171	5192	Poskytnuté náhrady	101 000,00	101 000,00	100 000,00	99,01	99,01
6171	5194	Výdaje na věcné dary	12 000,00	86 409,76	73 442,01	612,02	84,99
6171	5195	Odvody za neplnění povinnosti zaměstnávat zdravotně postižené	50 000,00	57 512,00	57 512,00	115,02	100,00
6171	5362	Platby daní státnímu rozpočtu	12 760,00	12 760,00	7 740,00	60,66	60,66
6171	5499	Ostatní neinvestiční transfery fyzickým osobám	1 411 000,00	1 406 000,00	1 353 000,00	95,89	96,23
6171	6111	Programové vybavení	8 448 308,05	4 111 490,00	210 450,00	2,49	5,12
6171	6119	Ostatní nákup dlouhodobého nehmotného majetku		300 080,00	300 080,00		100,00
6171	6121	Stavby	17 400 000,00	17 509 300,00	17 280 417,41	99,31	98,69
6171	6122	Stroje, přístroje a zařízení		212 898,00	212 898,00		100,00
6171	6125	Informační a komunikační technologie	12 743 720,00	7 811 229,00	586 801,60	4,60	7,51
Celkem za 6171	Činnost místní správy		132 238 189,00	124 319 472,27	109 987 543,91	83,17	88,47
6310	5141	Úroky vlastní	8 901 000,00	4 292 228,77	4 242 483,51	47,66	98,84

Paragraf	Položka	Název	Schválený rozpočet	Rozpočet po změnách	Výsledek od poč. roku	%RS	%RU
a	b	text	1	2	3		
6310	5144	Úplaty dluhové služby	22 000,00	20 771,23	20 003,00	90,92	96,30
6310	5163	Služby peněžních ústavů	322 609,00	332 609,00	325 245,54	100,82	97,79
Celkem za 6310 Obecné příjmy a výdaje z finančních operací			9 245 609,00	4 645 609,00	4 587 732,05	49,62	98,75
6320	5163	Služby peněžních ústavů	871 976,00	877 136,00	877 136,00	100,59	100,00
6320	5192	Poskytnuté náhrady	10 000,00	4 732,00	1 000,00	10,00	21,13
Celkem za 6320 Pojištění funkčně nespecifikované			881 976,00	881 868,00	878 136,00	99,56	99,58
6330	5341	Převody vlastním fondům podnikatelské činnosti		164 300,00	164 300,00		100,00
6330	5342	Základní příděl fondu kulturních a sociálních potřeb a sociálnímu fondu obcí a krajů			2 156 301,02		
6330	5343	Převody na účty nemající povahu veřejných rozpočtů		3 900,00	3 900,00		100,00
6330	5345	Převody vlastním rozpočtovým účtům			351 421 894,38		
Celkem za 6330 Převody vlastním fondům v rozpočtech územní úrovně				168 200,00	353 746 395,40		****,*
6399	5362	Platby daní státnímu rozpočtu	28 774 000,00	11 662 452,00	8 576 063,32	29,80	73,54
6399	5365	Platby daní krajům, obcím a státním fondům	6 000 000,00	5 374 320,00	5 374 320,00	89,57	100,00
Celkem za 6399 Ostatní finanční operace			34 774 000,00	17 036 772,00	13 950 383,32	40,12	81,88
6402	5364	Vratky transferů poskytnutých z veřejných rozpočtů	100 000,00	627 867,73	627 867,73	627,87	100,00
6402	5366	Výdaje z finančního vypořádání mezi krajem a obcemi		4 998,00	4 998,00		100,00
Celkem za 6402 Finanční vypořádání			100 000,00	632 865,73	632 865,73	632,87	100,00
6409	5901	Nespecifikované rezervy	11 039 000,00	3 051 594,26			
6409	5904	Převody domněle neoprávněně použitých dotací zpět poskytovateli		44 000,00			
6409	5909	Ostatní neinvestiční výdaje jinde nezařazené			10 000,00		
Celkem za 6409 Ostatní činnosti jinde nezařazené			11 039 000,00	3 095 594,26	10 000,00	0,09	0,32
CELKEM			823 498 000,00	633 532 401,95	922 609 435,97	112,04	145,63

III. FINANCOVÁNÍ - třída 8

Název	Číslo pol./ řádku	Schválený rozpočet	Rozpočet po změnách	Výsledek od poč. roku	%RS	%RU
text	r	1	2	3		
Krátkodobé financování z tuzemska						
Krátkodobé vydané dluhopisy (+)	8111					
Uhrazené splátky krátkodobých vydaných dluhopisů (-)	8112					
Krátkodobé přijaté půjčené prostředky (+)	8113					
Uhrazené splátky krátkodobých přijatých půjčených prostředků (-)	8114					
Změny stavu krátkod.prostředků na bank. účt.(+/-)	8115	74 933 275,84	74 933 275,84	71 493 047,71	95,41	95,41
Aktivní krátkodobé operace řízení likvidity - příjmy (+)	8117					
Aktivní krátkodobé operace řízení likvidity - výdaje (-)	8118					
Dlouhodobé financování z tuzemska						
Dlouhodobé vydané dluhopisy (+)	8121					
Uhrazené splátky dlouhodobých vydaných dluhopisů (-)	8122					
Dlouhodobé přijaté půjčené prostředky (+)	8123	140 000 000,00	23 000 000,00			
Uhrazené splátky dlouhodobých přijatých půjčených prostředků (-)	8124	-11 310 732,00	-11 310 732,00	-11 310 726,00	100,00	100,00
Změna stavu dlouhodobých prostředků na bankovních účtech (+/-)	8125					
Aktivní dlouhodobé operace řízení likvidity - příjmy	8127					
Aktivní dlouhodobé operace řízení likvidity - výdaje	8128					
Krátkodobé financování ze zahraničí						
Krátkodobé vydané dluhopisy (+)	8211					
Uhrazené splátky krátkodob. vydaných dluhopisů (-)	8212					
Krátkodobé přijaté půjčené prostředky (+)	8213					
Uhrazené splátky krátkodobých přijatých půjčených prostředků (-)	8214					
Změna stavu bankovních účtů krátkodobých prostředků ze zahraničí (+/-)	8215					
Aktivní krátkodobé operace řízení likvidity - příjmy (+)	8217					
Aktivní krátkodobé operace řízení likvidity - výdaje (-)	8218					
Dlouhodobé financování ze zahraničí						
Dlouhodobé vydané dluhopisy (+)	8221					
Uhrazené splátky dlouhodobých vydaných dluhopisů (-)	8222					
Dlouhodobé přijaté půjčené prostředky (+)	8223					
Uhrazené splátky dlouhod.přijatých půjč.prostř (-)	8224					
Změna stavu dlouhodobých prostředků na bankovních účtech (+/-)	8225					
Aktivní dlouhodobé operace řízení likvidity - příjmy (+)	8227					
Aktivní dlouhodobé operace řízení likvidity - výdaje (-)	8228					
Opravné položky k nepeněžním operacím						
Operace z peněž. účtů rozpočt. jednotky nemající char. příjmů a výdajů	8901	456,16	456,16	-17 411,67	X	X
Nerealizované kursové rozdíly (+/-)	8902					
Nepřevedené částky vyrovnávající schodek a saldo státní pokladny (+/-)	8905	20 000 000,00	20 000 000,00	1 530 176,98	7,65	7,65
FINANCOVÁNÍ (součet za třídu 8)	8000	223 623 000,00	106 623 000,00	61 695 087,02	27,59	57,86

IV. REKAPITULACE PŘÍJMŮ, VÝDAJŮ, FINANCOVÁNÍ A JEJICH KONSOLIDACE

Název	Číslo řádku	Schválený rozpočet	Rozpočet po změnách	Výsledek od poč. roku	%RS	%RU
text	r	41	42	43		
Třída 1 - Daňové příjmy	4010	339 308 500,00	324 681 934,81	337 906 306,05	99,59	104,07
Třída 2 - Nedaňové příjmy	4020	46 201 536,35	47 954 819,39	46 260 028,18	100,13	96,47
Třída 3 - Kapitálové příjmy	4030	11 158 800,00	17 935 674,00	17 871 015,60	160,15	99,64
Třída 4 - Přijaté transfery	4040	203 206 163,65	136 336 973,75	458 876 999,12	225,82	336,58
Příjmy celkem	4050	599 875 000,00	526 909 401,95	860 914 348,95	143,52	163,39
Konsolidace příjmů	4060			353 578 195,40		
2223 - Příjem z finančního vypořádání mezi kraji, obcemi a DSO	4061					
2226 - Příjem z finančního vypořádání mezi obcemi a DSO	4062					
2441 - Splátky půjčených prostředků od obcí	4070					
2442 - Splátky půjčených prostředků od krajů	4080					
2449 - Ostatní splátky půjčených prostředků od rozpočtů územní úrovně	4090					
4121 - Neinvestiční přijaté transfery od obcí	4100	70 000,00	176 214,00	173 214,00	247,45	98,30
4122 - Neinvestiční přijaté transfery od krajů	4110	38 469 000,00	41 809 884,00	41 809 884,00	108,68	100,00
4129 - Ostatní neinvestiční přijaté transfery od rozpočtů územní úrovně	4120					
4133 - Převody z vlastních rezervních fondů jiných než OSS	4130					
4134 - Převody z rozpočtových účtů	4140			351 778 090,40		
4137 - Neinvestiční převody mezi stat. městy včetně hl. m. Prahy a jejich obvody	4145					
4138 - Převody z vlastní pokladny	4146					
4139 - Ostatní převody z vlastních fondů	4150			1 800 105,00		
4221 - Investiční přijaté transfery od obcí	4170					
4222 - Investiční přijaté transfery od krajů	4180		585 828,00	585 828,00		100,00
4251 - Investiční převody mezi stat. městy včetně hl. m. Prahy a jejich obvody	4182					
4229 - Ostatní investiční přijaté transfery od rozpočtů územní úrovně	4190					
ZJ 024 - Transfery přijaté obcí od obce v jiném okrese téhož kraje	4191					
ZJ 025 - Splátky půjčených prostředků přijatých obcí od obce v jiném okrese téhož kraje	4192					
ZJ 028 - Transfery přijaté obcí nebo krajem z území jiného kraje	4193					
ZJ 029 - Splátky půjčených prostředků přijatých obcí nebo krajem z území jiného kraje	4194					
Příjmy celkem po konsolidaci	4200	599 875 000,00	526 909 401,95	507 336 153,55	84,57	96,29
Třída 5 - Běžné výdaje	4210	441 854 342,45	433 614 965,91	763 120 024,79	172,71	175,99
Třída 6 - Kapitálové výdaje	4220	381 643 657,55	199 917 436,04	159 489 411,18	41,79	79,78
Výdaje celkem	4240	823 498 000,00	633 532 401,95	922 609 435,97	112,04	145,63
Konsolidace výdajů	4250			353 578 195,40		
5321 - Neinvestiční transfery obcím	4260					
5323 - Neinvestiční transfery krajům	4270	423 192,00	423 192,00	423 192,00	100,00	100,00
5329 - Ostatní neinvestiční transfery rozpočtům územní úrovně	4280	1 443 504,00	1 443 504,00	1 443 504,00	100,00	100,00
5342 - Základní příděl FKSP a sociálního fondu obcí a krajů	4281			2 156 301,02		
5344 - Převody vlastním rezervním fondům UR	4290					
5345 - Převody vlastním rozpočtovým účtům	4300			351 421 894,38		
5347 - Neinvestiční převody mezi stat. městy včetně hl. m. Prahy a jejich obvody - výdaje	4305					
5348 - Převody do vlastní pokladny	4306					
5349 - Ostatní převody vlastním fondům	4310					
5366 - Výdaje z finančního vypořádání mezi krajem a obcemi	4321		4 998,00	4 998,00		100,00
5367 - Výdaje z finančního vypořádání mezi obcemi	4322					
5641 - Neinvestiční půjčené prostředky obcím	4330					
5642 - Neinvestiční půjčené prostředky krajům	4340					
5649 - Ostatní neinvestiční půjčené prostředky rozpočtům územní úrovně	4350					
6341 - Investiční transfery obcím	4360					
6342 - Investiční transfery krajům	4370					
6349 - Ostatní investiční transfery rozpočtům územní úrovně	4380	255 600,00	255 600,00	255 600,00	100,00	100,00

Název	Číslo řádku	Schválený rozpočet	Rozpočet po změnách	Výsledek od poč. roku	%RS	%RU
text	r	41	42	43		
6363 - Investiční převody mezi stat.městy včetně hl.m.Prahy a jejich obvody - výdaje	4381					
6441 - Investiční půjčené prostředky obcím	4400					
6442 - Investiční půjčené prostředky krajům	4410					
6449 -Ostatní investiční půjčené prostředky rozpočtům místní úrovně	4420					
ZJ 026 - Transfery poskytnuté obci v jiném okresu téhož kraje	4421					
ZJ 027 - Půjčené prostředky poskytnuté obci v jiném okresu téhož kraje	4422					
ZJ 035 -Transfery poskytnuté obcí nebo krajem na území jiného kraje	4423					
ZJ 036 - Půjčené prostředky poskytnuté obcí nebo krajem na území jiného kraje	4424					
Výdaje celkem po konsolidaci	4430	823 498 000,00	633 532 401,95	569 031 240,57	69,10	89,82
Saldo příjmů a výdajů po konsolidaci	4440	-223 623 000,00	-106 623 000,00	-61 695 087,02	27,59	57,86
Třída 8 - Financování	4450	223 623 000,00	106 623 000,00	61 695 087,02	27,59	57,86
Konsolidace financování	4460					
Financování celkem po konsolidaci	4470	223 623 000,00	106 623 000,00	61 695 087,02	27,59	57,86

VI.STAVY A ZMĚNY STAVŮ NA BANKOVNÍCH ÚČTECH A POKLADNĚ

Název	Číslo řádku	Počáteční stav k 1.1.	Stav ke konci vykaz. období	Změna stavu
text	r	61	62	63
Základní běžný účet ÚSC	6010	74 848 155,76	3 098 910,25	71 749 245,51
Běžné účty fondů ÚSC	6020	85 120,08	341 317,88	-256 197,80
Běžné účty celkem	6030	74 933 275,84	3 440 228,13	71 493 047,71
Pokladna	6040			

VII. VYBRANÉ ZÁZNAMOVÉ JEDNOTKY

Název	Číslo řádku	Schválený rozpočet	Rozpočet po změnách	Výsledek od poč. roku	%RS	%RU
text	r	71	72	73		
ZJ 024 - Transfery přijaté obcí od obce v jiném okrese téhož kraje	7090					
2226 - Příjem z finančního vypořádání mezi obcemi a DSO	7092					
4121 - Neinvestiční přijaté transfery od obcí	7100					
4129 - Ostatní neinvestiční přijaté transfery od rozpočtů územní úrovně	7110					
4221 - Investiční přijaté transfery od obcí	7120					
4229 - Ostatní investiční přijaté transfery od rozpočtů územní úrovně	7130					
ZJ 025 - Splátky půjčených prostředků přijatých obcí od obce v jiném okrese téhož kraje	7140					
2441 - Splátky půjčených prostředků od obcí	7150					
2449 - Ostatní splátky půjčených prostředků od rozpočtů územní úrovně	7160					
ZJ 026 - Transfery poskytnuté obcí obci v jiném okrese téhož kraje	7170					
5321 - Neinvestiční transfery obcím	7180					
5329 - Ostatní neinvestiční transfery rozpočtům územní úrovně	7190					
5367 - Výdaje z finančního vypořádání mezi obcemi	7192					
6341 - Investiční transfery obcím	7200					
6349 - Ostatní investiční transfery rozpočtům územní úrovně	7210					
ZJ 027 - Půjčené prostředky poskytnuté obci obci v jiném okrese téhož kraje	7220					
5641 - Neinvestiční půjčené prostředky obcím	7230					
5649 - Ostatní neinvestiční půjčené prostředky rozpočtům územní úrovně	7240					
6441 - Investiční půjčené prostředky obcím	7250					
6449 - Ostatní investiční půjčené prostředky rozpočtům místní úrovně	7260					
ZJ 028 - Transfery přijaté obcí nebo krajem z území jiného kraje	7290					
2223 - Příjem z finančního vypořádání mezi kraji, obcemi a DSO	7291					
2226 - Příjem z finančního vypořádání mezi obcemi a DSO	7292					
4121 - Neinvestiční přijaté transfery od obcí	7300					
4122 - Neinvestiční přijaté transfery od krajů	7310					
4129 - Ostatní neinvestiční přijaté transfery od rozpočtů územní úrovně	7320					
4221 - Investiční přijaté transfery od obcí	7330					
4222 - Investiční přijaté transfery od krajů	7340					
4229 - Ostatní investiční přijaté transfery od rozpočtů územní úrovně	7350					
ZJ 029 - Splátky půjčených prostředků přijaté obcí nebo krajem z území jiného kraje	7360					
2441 - Splátky půjčených prostředků od obcí	7370					
2442 - Splátky půjčených prostředků od krajů	7380					
2449 - Ostatní splátky půjčených prostředků od rozpočtů územní úrovně	7390					
ZJ 035 - Transfery poskytnuté obci nebo krajem na území jiného kraje	7400					
5321 - Neinvestiční transfery obcím	7410					
5323 - Neinvestiční transfery krajům	7420					
5329 - Ostatní neinvestiční transfery rozpočtům územní úrovně	7430					
5366 - Výdaje z finančního vypořádání mezi krajem a obcemi	7431					
5367 - Výdaje z finančního vypořádání mezi obcemi	7432					
6341 - Investiční transfery obcím	7440					
6342 - Investiční transfery krajům	7450					
6349 - Ostatní investiční transfery rozpočtům územní úrovně	7460					
ZJ 036 - Půjčené prostředky poskytnuté obci nebo krajem na území jiného kraje	7470					
5641 - Neinvestiční půjčené prostředky obcím	7480					
5642 - Neinvestiční půjčené prostředky krajům	7490					
5649 - Ostatní neinvestiční půjčené prostředky rozpočtům územní úrovně	7500					
6441 - Investiční půjčené prostředky obcím	7510					
6442 - Investiční půjčené prostředky krajům	7520					
6449 - Ostatní investiční půjčené prostředky rozpočtům místní úrovně	7530					

IX. PŘIJATÉ TRANSFERY A PŮJČENÉ PENĚŽNÍ PROSTŘEDKY ZE STÁTNÍHO ROZPOČTU A STÁTNÍCH FONDŮ A SOUVISEJÍCÍ VÝDAJE

Účelový znak	Položka na straně příjmů	Výsledek od počátku roku	Paragraf na straně výdajů	Položka na straně výdajů	Výsledek od počátku roku	Rozdíl příjmů (fin.) a výdajů za UZ
a	b	93	c	d	94	95 = 93 - 94
13010	4116	154 000,00	4339	5011	66 030,00	
13010			4339	5031	15 532,00	
13010			4339	5032	5 637,00	
13010			4339	5038	281,00	
13010			4339	5136	5 136,00	
13010			4339	5137	25 226,00	
13010			4339	5167	23 940,00	
13010			4339	5169	7 200,00	
13010			4339	5194	488,60	
13010			6402	5364	28 712,00	
13010		154 000,00			178 182,60	-24 182,60
13015	4116	484 971,00	6171	5011	1 243 348,00	
13015			6171	5031	305 662,00	
13015			6171	5032	110 927,00	
13015			6171	5038	5 095,00	
13015			6171	5134	1 838,02	
13015			6171	5136	2 926,00	
13015			6171	5139	1 315,75	
13015			6171	5151	4 875,84	
13015			6171	5153	9 556,04	
13015			6171	5154	24 681,54	
13015			6171	5156	2 365,63	
13015			6171	5162	4 744,40	
13015			6171	5167	26 226,00	
13015			6171	5169	13 120,00	
13015			6171	5173	4 199,00	
13015		484 971,00			1 760 880,22	-1 275 909,22
13021			3111	5336	47 153,00	
13021			3113	5336	21 038,00	
13021			6402	5366	4 998,00	
13021		0,00			73 189,00	-73 189,00
13024	4116	5 611 200,00	6171	5011	4 357 282,00	
13024			6171	5031	1 068 630,00	
13024			6171	5032	387 803,00	
13024			6171	5038	17 522,00	
13024			6171	5134	13 617,73	
13024			6171	5136	1 510,00	
13024			6171	5139	9 080,54	
13024			6171	5151	16 890,77	
13024			6171	5153	32 530,89	
13024			6171	5154	85 782,19	
13024			6171	5156	22 560,27	
13024			6171	5162	23 420,00	
13024			6171	5167	74 966,00	
13024			6171	5169	105 278,96	
13024			6171	5171	4 116,00	
13024			6171	5173	67 065,00	
13024			6171	5194	1 008,40	
13024			6171	5362	2 440,00	
13024		5 611 200,00			6 291 503,75	-680 303,75

Účelový znak	Položka na straně příjmů	Výsledek od počátku roku	Paragraf na straně výdajů	Položka na straně výdajů	Výsledek od počátku roku	Rozdíl příjmů (fin.) a výdajů za UZ
a	b	93	c	d	94	95 = 93 - 94
13025	4116	730 800,00	4349	5021	41 280,00	
13025			4349	5137	37 710,00	
13025			4349	5139	30 802,84	
13025			4349	5169	592 772,16	
13025			4349	5194	21 355,00	
13025		730 800,00			723 920,00	6 880,00
13502			4350	6121	610 459,63	
13502		0,00			610 459,63	-610 459,63
14004	4116	40 354,00	5512	5134	19 554,00	
14004			5512	5139	11 400,00	
14004			5512	5169	9 400,00	
14004		40 354,00			40 354,00	0,00
14041	4116	196 900,00	6171	5011	145 000,00	
14041			6171	5021	286 000,00	
14041			6171	5031	47 368,00	
14041			6171	5032	17 190,00	
14041		196 900,00			495 558,00	-298 658,00
14504	4216	89 000,00	6171	6119	248 000,00	
14504		89 000,00			248 000,00	-159 000,00
15016	4116	235 389,34				
15016		235 389,34			0,00	235 389,34
15501	4216	3 362 704,94				
15501		3 362 704,94			0,00	3 362 704,94
17085			3745	6121	245 630,00	
17085		0,00			245 630,00	-245 630,00
17086			2143	5139	1 967,53	
17086			2143	5169	12 111,82	
17086			2143	5175	6 834,31	
17086			6320	5163	99,60	
17086		0,00			21 013,26	-21 013,26
17519			3745	6121	696 765,29	
17519		0,00			696 765,29	-696 765,29
17969			6171	6111	178 882,50	
17969		0,00			178 882,50	-178 882,50
22023	4116	349 125,00	6171	5169	349 125,00	
22023		349 125,00			349 125,00	0,00
29005			1036	5169	82 934,00	
29005		0,00			82 934,00	-82 934,00
29014	4116	164 300,00				
29014		164 300,00			0,00	164 300,00
33092	4116	8 168 046,79	3111	5336	2 539 134,34	
33092			3113	5336	3 476 886,00	
33092			3117	5336	348 475,20	
33092			3149	5336	847 319,25	

Účelový znak	Položka na straně příjmů	Výsledek od počátku roku	Paragraf na straně výdajů	Položka na straně výdajů	Výsledek od počátku roku	Rozdíl příjmů (fin.) a výdajů za UZ
a	b	93	c	d	94	95 = 93 - 94
33092			3231	5336	956 232,00	
33092			6402	5364	309 532,00	
33092		8 168 046,79			8 477 578,79	-309 532,00
33166	4116	120 000,00	3319	5336	120 000,00	
33166		120 000,00			120 000,00	0,00
34054	4116	1 085 000,00	3322	5223	298 000,00	
34054			3322	5493	787 000,00	
34054		1 085 000,00			1 085 000,00	0,00
34070	4116	110 000,00	3319	5336	110 000,00	
34070		110 000,00			110 000,00	0,00
62501			3412	6121	2 420 340,91	
62501		0,00			2 420 340,91	-2 420 340,91
90505			3113	6121	1 920 012,15	
90505		0,00			1 920 012,15	-1 920 012,15
90506			3111	6121	1 058 929,75	
90506			4350	6121	1 053 365,20	
90506		0,00			2 112 294,95	-2 112 294,95
98071	4111	572 500,00	6114	5011	13 608,00	
98071			6114	5019	8 731,00	
98071			6114	5021	338 740,00	
98071			6114	5031	3 375,00	
98071			6114	5032	1 225,00	
98071			6114	5039	2 957,00	
98071			6114	5137	3 000,00	
98071			6114	5139	45 685,37	
98071			6114	5161	19 821,60	
98071			6114	5164	8 341,22	
98071			6114	5169	60 856,58	
98071		572 500,00			506 340,77	66 159,23
98193			6402	5364	136 433,85	
98193		0,00			136 433,85	-136 433,85
98348			6402	5364	153 189,88	
98348		0,00			153 189,88	-153 189,88
CELKEM		21 474 291,07			29 037 588,55	-7 563 297,48

**X.a PŘÍJMY A PŘIJATÉ PŮJČENÉ PENĚŽNÍ PROSTŘEDKY SOUVISEJÍCÍ S MIMOŘÁDNÝMI UDÁLOSTMI
REGIONÁLNÍHO NEBO CELOREPUBLIKOVÉHO VÝZNAMU**

**X.b VÝDAJE SOUVISEJÍCÍ S MIMOŘÁDNÝMI UDÁLOSTMI REGIONÁLNÍHO NEBO CELOREPUBLIKOVÉHO
VÝZNAMU**

XI. PŘÍJMY ZE ZAHRANIČNÍCH ZDROJŮ A SOUVISEJÍCÍ PŘÍJMY V ČLENĚNÍ PODLE JEDNOTLIVÝCH NÁSTROJŮ A PROSTOROVÝCH JEDNOTEK

Paragraf	Položka	Nástroj	Prostorová jednotka	Schválený rozpočet	Rozpočet po změnách	Výsledek od počátku roku	%RS	%RU
a	b	c	d	1	2	3		
0000	4116	143	1		1 570 414,47	1 570 414,47		100,00
0000	4116	143	5		6 597 632,32	6 597 632,32		100,00
0000	4116	148	5		235 389,34	235 389,34		100,00
0000	4116	170	5	550 000,00	349 125,00	349 125,00	63,48	100,00
0000	4122	120	1		6 819,10	6 819,10		100,00
0000	4122	120	5		61 371,90	61 371,90		100,00
0000	4213	148	5	3 598 094,28				
0000	4213	170	5	1 479 695,63	1 479 695,63			
0000	4216	107	5	6 628 368,79				
0000	4216	148	5		3 362 704,94	3 362 704,94		100,00
0000	4216	149	5	27 193 534,25	27 193 534,25			
0000	4216	170	5	10 532 000,00	89 000,00	89 000,00	0,85	100,00
2143	2329	110	5	280 000,00				
6402	2229	120	1		499,80	499,80		100,00
6402	2229	120	5		4 498,20	4 498,20		100,00
6402	2229	143	1		65 666,08	65 666,08		100,00
6402	2229	143	5		243 865,92	243 865,92		100,00
CELKEM				50 261 692,95	41 260 216,95	12 586 987,07	25,04	30,51

XII. VÝDAJE SPOLUFINANCOVANÉ ZE ZAHRANIČNÍCH ZDROJŮ A SOUVISEJÍCÍ VÝDAJE V ČLENĚNÍ PODLE JEDNOTLIVÝCH NÁSTROJŮ A PROSTOROVÝCH JEDNOTEK

Paragraf	Položka	Nástroj	Prostorová jednotka	Schválený rozpočet	Rozpočet po změnách	Výsledek od počátku roku	%RS	%RU
a	b	c	d	1	2	3		
2143	5139	151	1		7 870,13	7 870,13		100,00
2143	5139	151	5		31 480,52	31 480,52		100,00
2143	5169	151	1		57 916,89	57 788,89		99,78
2143	5169	151	5		231 667,54	231 155,54		99,78
2143	5175	151	1		37 269,84	37 269,84		100,00
2143	5175	151	5		150 279,35	150 279,35		100,00
2143	5194	151	1		918,00	918,00		100,00
2143	5194	151	5		3 672,00	3 672,00		100,00
3111	5336	120	1		4 715,30	4 715,30		100,00
3111	5336	120	5		42 437,70	42 437,70		100,00
3111	5336	143	1		488 181,98	488 181,98		100,00
3111	5336	143	5		2 050 952,36	2 050 952,36		100,00
3111	6121	148	5		1 058 929,75	1 058 929,75		100,00
3113	5336	120	1		2 103,80	2 103,80		100,00
3113	5336	120	5		18 934,20	18 934,20		100,00
3113	5336	143	1		668 477,09	668 477,09		100,00
3113	5336	143	5		2 808 408,91	2 808 408,91		100,00
3113	6121	170	1	3 000 000,00	14 321 313,26	14 321 313,26	477,38	100,00
3113	6121	170	5	11 250 000,00	1 920 012,15	1 920 012,15	17,07	100,00
3117	5336	143	1		66 998,94	66 998,94		100,00
3117	5336	143	5		281 476,26	281 476,26		100,00
3149	5336	143	1		162 908,28	162 908,28		100,00
3149	5336	143	5		684 410,97	684 410,97		100,00
3231	5336	143	1		183 848,18	183 848,18		100,00
3231	5336	143	5		772 383,82	772 383,82		100,00
3742	6121	151	1		305 163,66	305 163,66		100,00
3742	6121	151	5		1 220 654,62	1 220 654,62		100,00
3745	6121	149	1	6 263 155,50	122 958,58	122 958,58	1,96	100,00
3745	6121	149	5	35 491 214,50	696 765,29	696 765,29	1,96	100,00
4350	6121	148	5		1 053 365,20	1 053 365,20		100,00
4350	6121	170	1	106 000 000,00	6 651 968,27	6 651 968,27	6,28	100,00
4350	6121	170	5	80 000 000,00	610 459,63	610 459,63	0,76	100,00
6171	5169	170	1		18 375,00	18 375,00		100,00
6171	5169	170	5		349 125,00	349 125,00		100,00
6171	6111	107	1		489 673,50	31 567,50		6,45
6171	6111	107	5		2 774 816,50	178 882,50		6,45
6171	6111	170	5		700 000,00			
6171	6119	170	5		248 000,00	248 000,00		100,00
6171	6125	107	1		138 393,75			
6171	6125	107	5		784 231,25			
6171	6125	170	5		5 208 100,00			
6320	5163	151	1		398,40	398,40		100,00
6320	5163	151	5		1 593,60	1 593,60		100,00
6402	5364	143	1		65 666,08	65 666,08		100,00
6402	5364	143	5		243 865,92	243 865,92		100,00
6402	5366	120	1		499,80	499,80		100,00
6402	5366	120	5		4 498,20	4 498,20		100,00
CELKEM				242 004 370,00	47 746 139,47	37 860 734,47	15,64	79,30

Odesláno dne:	Razítko:	Podpis vedoucího účetní jednotky:	Odpovídá za údaje:
Došlo dne:			o rozpočtu: telefon:
			o skutečnosti: telefon:

Pomocný analytický přehled

(v Kč, s přesností na dvě desetinná místa)

IČO: **00279676**
Název: **Město Ústí nad Orlicí**

Sestavená k rozvahovému dni 31.12.2025

Sídlo účetní jednotky

ulice, c.p. **Sychrova 16**
obec **Ústí nad Orlicí**
PSC, pošta **562 24**

Údaje o organizaci

identifikační číslo **00279676**
právní forma **Územně samosprávný celek**
zřizovatel

Kontaktní údaje

telefon **465514257**
fax
e-mail **brablцова@muuo.cz**

Statutární zástupce

Petr Hájek

Podpisový záznam statutárního
orgánu

Místo podnikání

ulice, c.p. **Sychrova 16**
obec **Ústí nad Orlicí**
PSC, pošta **562 24**

Předmět podnikání

hlavní činnost **Veřejná správa**
vedlejší činnost **Pronájem vlastních nebo pronajatých nemovitostí s bytovými**
CZ-NACE **751100**

Osoba odpovědná za účetnictví

Ing Šárka Brablcová

Podpisový záznam osoby odpovědné
za správnost údajů

Pomocný analytický přehled

Část I: Počáteční a koncové stavy a obraty na vybraných rozvahových účtech

Sestaveno k 31.12.2025

AKTIVA / PASIVA		PS	MD	D	KS
		[01]	[02]	[03]	[04]
013	Software	7 206 627,81	0,00	0,00	7 206 627,81
018	Drobný dlouhodobý nehmotný majetek	1 122 922,60	0,00	20 277,00	1 102 645,60
019	Ostatní dlouhodobý nehmotný majetek	12 378 278,00	1 499 190,00	0,00	13 877 468,00
01901909	Jiný ostatní dlouhodobý nehmotný majetek	12 378 278,00	1 499 190,00	0,00	13 877 468,00
021	Stavby	1 419 341 931,87	153 378 766,57	27 607 740,66	1 545 112 957,78
02102101	Byty a bytové jednotky	329 321 244,27	2 433 840,44	0,00	331 755 084,71
02102102	Nebytové budovy	389 972 227,76	18 312 945,63	0,00	408 285 173,39
02102109	Ostatní stavby	700 048 459,84	132 631 980,50	27 607 740,66	805 072 699,68
022	Samostatné hmotné movité věci a soubory hmotných movitých věcí	65 812 260,70	3 354 983,83	641 166,00	68 526 078,53
02202201	Dopravní prostředky	10 553 218,65	0,00	275 000,00	10 278 218,65
02202202	Stroje, přístroje, zařízení, inventář a soubory movitých věcí	55 259 042,05	3 354 983,83	366 166,00	58 247 859,88
028	Drobný dlouhodobý hmotný majetek	40 358 383,51	1 241 541,00	1 512 506,00	40 087 418,51
031	Pozemky	166 835 531,44	19 899 807,35	19 895 955,78	166 839 383,01
032	Kulturní předměty	1 101 880,00	15 000,00	0,00	1 116 880,00
036	Dlouhodobý hmotný majetek určený k prodeji	0,00	3 182 586,30	3 182 586,30	0,00
03603100	Pozemky	0,00	3 182 586,30	3 182 586,30	0,00
041	Nedokončený dlouhodobý nehmotný majetek	693 080,00	1 574 490,00	1 499 190,00	768 380,00
04101909	Jiný nedokončený dlouhodobý majetek	693 080,00	1 574 490,00	1 499 190,00	768 380,00
042	Nedokončený dlouhodobý hmotný majetek	191 753 498,67	168 276 634,52	189 792 351,01	170 237 782,18
04202101	Byty a bytové domy	2 720 066,51	12 150 257,90	2 433 840,44	12 436 483,97
04202102	Nebytové budovy	17 385,57	0,00	0,00	17 385,57
04202109	Ostatní stavby	1 109 205,47	991 887,00	0,00	2 101 092,47
04202909	Jiný nedokončený dlouhodobý hmotný majetek	187 906 841,12	155 030 583,18	187 254 604,13	155 682 820,17
04203100	Pozemky	0,00	103 906,44	103 906,44	0,00
061	Majetkové účasti v osobách s rozhodujícím vlivem	578 122 959,66	0,00	0,00	578 122 959,66
06106109	Ostatní majetkové účasti v osobách s rozhodujícím vlivem	578 122 959,66	0,00	0,00	578 122 959,66
069	Ostatní dlouhodobý finanční majetek	11 429 402,29	0,00	454 878,00	10 974 524,29
06906902	Ostatní dlouhodobý finanční majetek - majetkové účasti do 20%	271 870,60	0,00	0,00	271 870,60
06906909	Jiný dlouhodobý finanční majetek	11 157 531,69	0,00	454 878,00	10 702 653,69
073	Oprávky k software	5 651 612,71	0,00	392 035,00	6 043 647,71
078	Oprávky k drobnému dlouhodobému nehmotnému majetku	1 122 922,60	20 277,00	0,00	1 102 645,60
079	Oprávky k ostatnímu dlouhodobému nehmotnému majetku	7 971 350,00	454 878,00	1 680 405,00	9 196 877,00
07901909	Oprávky k jinému ostatnímu dlouhodobému nehmotnému majetku	7 971 350,00	454 878,00	1 680 405,00	9 196 877,00

AKTIVA / PASIVA		PS	MD	D	KS
		[01]	[02]	[03]	[04]
081	Oprávký ke stavbám	514 997 435,05	6 525 752,56	32 687 226,56	541 158 909,05
08102101	Oprávký k bytům a bytovým budovám	116 461 848,43	0,00	4 101 184,00	120 563 032,43
08102102	Oprávký k nebytovým budovám	102 062 421,33	0,00	5 274 540,00	107 336 961,33
08102109	Oprávký k ostatním stavbám	296 473 165,29	6 525 752,56	23 311 502,56	313 258 915,29
082	Oprávký k samostatným hmotným movitým věcem a souborům hmotných movitých věc	47 762 529,97	554 662,00	3 572 163,21	50 780 031,18
08202201	Oprávký k dopravním prostředkům	19 114 388,26	270 420,00	1 232 634,00	20 076 602,26
08202202	Oprávký ke strojům, přístrojům, zařízením, inventářům a souborům hmotných movitých věcí	28 648 141,71	284 242,00	2 339 529,21	30 703 428,92
088	Oprávký k drobnému dlouhodobému hmotnému majetku	40 358 383,51	1 540 454,00	1 269 489,00	40 087 418,51
112	Materiál na skladě	204 705,15	1 455 927,08	2 003,10	1 658 629,13
123	Výrobky	0,00	210 424,50	210 424,50	0,00
132	Zboží na skladě	99 505,81	79 349,92	47 482,47	131 373,26
149	Opravné položky k ostatním dlouhodobým pohledávkám	1 185,80	0,00	2 086,89	3 272,69
14946909	Opravné položky k ostatním dlouhodobým pohledávkám - jiné	1 185,80	0,00	2 086,89	3 272,69
192	Opravné položky k jiným pohledávkám z hlavní činnosti	7 653 562,85	1 161 918,08	669 590,84	7 161 235,61
19231501	Opravné položky k jiným pohledávkám z hlavní činnosti za daně, poplatky, pokuty a penále	7 653 562,85	1 161 918,08	669 590,84	7 161 235,61
194	Opravné položky k odběratelům	3 251,00	1 993,00	4 525 128,02	4 526 386,02
199	Opravné položky k ostatním krátkodobým pohledávkám	254 816,70	1 150 392,09	1 166 717,69	271 142,30
19937709	Opravné položky k ostatním krátkodobým pohledávkám - jiné	254 816,70	1 150 392,09	1 166 717,69	271 142,30
231	Základní běžný účet ÚSC	74 848 155,76	866 551 459,33	938 300 704,84	3 098 910,25
236	Běžné účty fondů ÚSC	85 120,08	2 156 419,31	1 900 221,51	341 317,88
241	Běžný účet	26 674 232,01	75 509 405,63	81 196 223,61	20 987 414,03
245	Jiné běžné účty	2 331 890,05	11 250 409,87	9 839 547,07	3 742 752,85
261	Pokladna	98 853,00	14 696 542,00	14 632 895,00	162 500,00
262	Peníze na cestě	0,00	394 025 791,53	394 025 791,53	0,00
281	Krátkodobé úvěry	0,00	0,00	1 530 176,98	1 530 176,98
28128101	Krátkodobé úvěry - jistina	0,00	0,00	1 530 176,98	1 530 176,98
311	Odběratelé	526 897,89	85 385 270,28	57 041 661,93	28 870 506,24
314	Krátkodobé poskytnuté zálohy	8 317 486,12	5 311 376,79	5 784 611,84	7 844 251,07
315	Jiné pohledávky z hlavní činnosti	13 087 468,65	33 837 841,00	34 827 317,99	12 097 991,66
31531501	Jiné pohledávky z hlavní činnosti - poplatky, pokuty a penále	13 087 468,65	33 837 841,00	34 827 317,99	12 097 991,66
316	Poskytnuté návratné finanční výpomoci krátkodobé	138 400,00	50 000,00	188 400,00	0,00
31631601	Poskytnuté návratné finanční výpomoci krátkodobé - do splatnosti	138 400,00	50 000,00	188 400,00	0,00
321	Dodavatele	3 441 892,40	342 635 114,34	343 545 161,15	4 351 939,21
324	Krátkodobé přijaté zálohy	15 014 958,08	17 266 460,32	17 389 892,67	15 138 390,43
325	Závazky z dělené správy	20 000,00	141 000,00	134 000,00	13 000,00
331	Zaměstnanci	4 511 307,00	70 860 762,00	71 024 792,00	4 675 337,00
335	Pohledávky za zaměstnanci	0,00	1 134,00	1 134,00	0,00
345	Závazky k osobám mimo vybrané vládní instituce	0,00	28 141 421,60	28 141 421,60	0,00
34534509	Závazky k osobám mimo vybrané vládní instituce - ostatní	0,00	28 141 421,60	28 141 421,60	0,00

AKTIVA / PASIVA		PS	MD	D	KS
		[01]	[02]	[03]	[04]
346	Pohledávky za vybranými vládními institucemi	0,00	27 180 400,00	27 180 400,00	0,00
347	Závazky k vybraným ústředním vládním institucím	57 512,00	57 512,00	0,00	0,00
348	Pohledávky za vybranými místními vládními institucemi	0,00	19 035 462,06	19 032 462,06	3 000,00
349	Závazky k vybraným místním vládním institucím	0,00	84 302 114,59	84 302 114,59	0,00
373	Krátkodobé poskytnuté zálohy na transfery	31 527 619,60	43 172 966,40	41 509 728,00	33 190 858,00
374	Krátkodobé přijaté zálohy na transfery	17 858 088,02	20 236 371,79	3 470 171,00	1 091 887,23
375	Krátkodobé zprostředkování transferů	0,00	51 600 764,79	51 600 764,79	0,00
377	Ostatní krátkodobé pohledávky	8 818 542,02	57 667 063,01	58 971 510,23	7 514 094,80
37737709	Ostatní krátkodobé pohledávky - jiné	8 818 542,02	57 667 063,01	58 971 510,23	7 514 094,80
378	Ostatní krátkodobé závazky	1 882 800,44	11 066 864,89	12 394 455,89	3 210 391,44
37837809	Ostatní krátkodobé závazky - jiné	1 882 800,44	11 066 864,89	12 394 455,89	3 210 391,44
383	Výdaje příštích období	8 263 845,62	590 445,14	2 661 594,85	10 334 995,33
38338301	Výdaje příštích období - úroky z úvěrů a půjček	0,00	0,00	33 752,65	33 752,65
38338309	Výdaje příštích období - ostatní	8 263 845,62	590 445,14	2 627 842,20	10 301 242,68
384	Výnosy příštích období	6 265 340,03	5 409 520,00	3 418 254,50	4 274 074,53
38438401	Výnosy příštích období - dodavatelsko-odběratelské vztahy	705 590,03	35 200,00	5 754,50	676 144,53
38438409	Výnosy příštích období - ostatní	5 559 750,00	5 374 320,00	3 412 500,00	3 597 930,00
385	Příjmy příštích období	239 919,00	158 537,65	239 919,00	158 537,65
38538509	Příjmy příštích období - ostatní	239 919,00	158 537,65	239 919,00	158 537,65
388	Dohadné účty aktivní	36 019 125,33	16 128 285,58	18 469 424,79	33 677 986,12
389	Dohadné účty pasivní	33 068 451,18	33 430 009,78	35 139 353,60	34 777 795,00
401	Jmění účetní jednotky	1 570 641 721,47	76 862 688,08	26 330 162,73	1 520 109 196,12
403	Transfery na pořízení dlouhodobého majetku	112 879 028,94	12 485 188,15	15 153 176,43	115 547 017,22
40340301	Transfery na pořízení dlouhodobého majetku - tuzemské	13 566 523,80	0,00	0,00	13 566 523,80
40340302	Transfery na pořízení dlouhodobého majetku - s předpokládaným spolufinancováním z EU	24 518 247,03	0,00	6 301 978,59	30 820 225,62
40340309	Transfery na pořízení dlouhodobého majetku - ostatní	74 794 258,11	12 485 188,15	8 851 197,84	71 160 267,80
406	Oceňovací rozdíly při prvotním použití metody	-211 378 808,52	0,00	0,00	-211 378 808,52
407	Jiné oceňovací rozdíly	0,00	3 106 776,34	3 106 776,34	0,00
408	Opravy předcházejících účetních období	-91 516 375,08	327 831,35	327 831,35	-91 516 375,08
419	Ostatní fondy	85 120,08	1 900 221,51	2 156 419,31	341 317,88
451	Dlouhodobé úvěry	134 185 784,00	16 193 980,74	4 883 248,74	122 875 052,00
45145101	Dlouhodobé úvěry - jistina	134 185 784,00	16 193 980,74	4 883 248,74	122 875 052,00
455	Dlouhodobé přijaté zálohy	2 543 714,00	3 255 744,00	10 438 472,00	9 726 442,00
462	Poskytnuté návratné finanční výpomoci dlouhodobé	1 734 368,93	34 843,04	1 291 643,56	477 568,41
46246201	Poskytnuté návratné finanční výpomoci dlouhodobé - do splatnosti	1 734 368,93	34 843,04	1 291 643,56	477 568,41
465	Dlouhodobé poskytnuté zálohy	2 765 439,49	779 585,73	782 764,52	2 762 260,70
469	Ostatní dlouhodobé pohledávky	570 656,42	22 489,86	356 231,55	236 914,73
46946901	Ostatní dlouhodobé pohledávky - úroky z úvěrů a půjček - do splatnosti	77 147,22	12 055,42	0,00	89 202,64
46946909	Ostatní dlouhodobé pohledávky - jiné	493 509,20	10 434,44	356 231,55	147 712,09

Pomocný analytický přehled

Část II: Vybrané náklady od počátku roku za hlavní a hospodářskou činnost

Sestaveno k 31.12.2025

NÁKLADY		Náklady od počátku roku	
		Hlavní činnost [05]	Hospodářská činnost [06]
502	Spotřeba energie	2 467 629,66	886 911,49
503	Spotřeba jiných neskladovatelných dodávek	629 034,78	0,00
511	Opravy a udržování	17 414 609,66	18 264 728,39
518	Ostatní služby	90 403 947,99	7 882 011,96
51899	Ostatní služby - jiné	90 403 947,99	7 882 011,96
521	Mzdové náklady	68 475 814,72	587 066,00
52101	Mzdové náklady - mimo ostatní osobní náklady	66 176 809,72	557 665,00
52102	Mzdové náklady - ostatní osobní náklady	1 860 126,00	29 401,00
52103	Mzdové náklady - náhrady mezd za dočasnou pracovní neschopnost hrazené zaměstnavatelem	420 879,00	0,00
52199	Mzdové náklady - ostatní	18 000,00	0,00
524	Zákonné sociální pojištění	22 154 054,42	188 561,00
52401	Zákonné sociální pojištění - pojistné na veřejné zdravotní pojištění	6 017 292,01	50 208,00
52402	Zákonné sociální pojištění - pojistné na sociální pojištění	16 137 679,41	138 353,00
52499	Zákonné sociální pojištění - ostatní	-917,00	0,00
525	Jiné sociální pojištění	505 953,00	2 343,00
52501	Jiné sociální pojištění - povinné úrazové pojištění zaměstnanců	246 534,00	0,00
52599	Jiné sociální pojištění - ostatní	259 419,00	2 343,00
527	Zákonné sociální náklady	3 889 390,01	8 139,00
52799	Zákonné sociální náklady - ostatní	3 889 390,01	8 139,00
538	Jiné daně a poplatky	1 986 511,00	0,00
53801	Jiné daně a poplatky - poplatky za užívání dálnic a rychlostních silnic a mýtné	7 740,00	0,00
53803	Jiné daně a poplatky - správní poplatky	1 964 411,00	0,00
53899	Jiné daně a poplatky - ostatní	14 360,00	0,00
543	Dary a jiná bezúplatná předání	633 639,55	0,00
54399	Dary a jiná bezúplatná předání - ostatní	633 639,55	0,00
549	Ostatní náklady z činnosti	1 299 377,72	211 016,15
54999	Ostatní náklady z činnosti - jiné	1 299 377,72	211 016,15
551	Odpisy dlouhodobého majetku	29 420 494,98	5 645 853,00
554	Prodané pozemky	3 203 518,00	0,00
556	Tvorba a zúčtování opravných položek	4 032 894,67	1 166 717,69
557	Náklady z vyřazených pohledávek	542 911,12	94 739,40
55702	Náklady z vyřazených pohledávek - pro nedobytnost	0,00	94 739,40

NÁKLADY		Náklady od počátku roku	
		Hlavní činnost [05]	Hospodářská činnost [06]
55799	Náklady z vyřazených pohledávek - ostatní	542 911,12	0,00
558	Náklady z drobného dlouhodobého majetku	1 527 811,45	85 297,67
561	Prodané cenné papíry a podíly	0,00	309 686,90
56199	Prodané cenné papíry a podíly - ostatní	0,00	309 686,90
562	Úroky	4 177 108,23	705 369,28
56299	Úroky - ostatní	4 177 108,23	705 369,28
569	Ostatní finanční náklady	20 003,00	0,00
572	Náklady vybraných místních institucí na transfery	121 979 638,04	7 006,00
57202	Náklady MVI na transfery - neinvestiční dotace a NeFV	36 318 367,68	0,00
57203	Náklady MVI na transfery - finanční dary	17 500,00	0,00
57299	Náklady MVI na transfery - ostatní	85 643 770,36	7 006,00

Pomocný analytický přehled

Část III: Vybrané výnosy od počátku roku za hlavní a hospodářskou činnost

Sestaveno k 31.12.2025

VÝNOSY		Výnosy od počátku roku	
		Hlavní činnost [05]	Hospodářská činnost [06]
601	Výnosy z prodeje vlastních výrobků	0,00	7 130 657,71
602	Výnosy z prodeje služeb	6 527 147,19	0,00
603	Výnosy z pronájmu	8 171 282,87	33 710 815,94
60301	Výnosy z pronájmu - pozemků	2 029 691,34	0,00
60302	Výnosy z pronájmu - bytů ve vlastnictví - čisté nájemné	0,00	27 283 169,00
60399	Výnosy z pronájmu - ostatní	6 141 591,53	6 427 646,94
604	Výnosy z prodaného zboží	128 033,72	0,00
609	Jiné výnosy z vlastních výkonů	1 523 740,34	2 000,00
643	Výnosy z vyřazených pohledávek	0,00	5 064,41
64301	Výnosy z vyřazených pohledávek - v minulosti vyřazených	0,00	15,35
64399	Výnosy z vyřazených pohledávek - ostatní	0,00	5 049,06
647	Výnosy z prodeje pozemků	3 617 523,00	0,00
649	Ostatní výnosy z činnosti	5 181 198,01	161 046,65
64902	Ostatní výnosy z činnosti - přijaté náhrady od pojišťoven	333 620,33	0,00
64903	Ostatní výnosy z činnosti - přijaté náhrady škod od fyz.a práv.osob s výjimkou pojišťoven	19 018,66	0,00
64999	Ostatní výnosy z činnosti - jiné	4 828 559,02	161 046,65
661	Výnosy z prodeje cenných papírů a podílů	6 576 874,00	0,00
66199	Výnosy z prodeje cenných papírů a podílů - ostatní	6 576 874,00	0,00
662	Úroky	824 962,66	422 789,74
66299	Úroky - ostatní	824 962,66	422 789,74
664	Výnosy z přecenění reálnou hodnotou	3 106 776,34	0,00
66499	Výnosy z přecenění reálnou hodnotou - ostatní	3 106 776,34	0,00
665	Výnosy z dlouhodobého finančního majetku	575 000,00	0,00
672	Výnosy vybraných místních vládních institucí z transferů	47 065 578,17	177 698,75
67202	Výnosy MVI z transferů - neinvestiční dotace a NeFV	8 726 741,26	0,00
67203	Výnosy MVI z transferů - finanční dary	76 214,00	0,00
67299	Výnosy MVI z transferů - ostatní	38 262 622,91	177 698,75

Pomocný analytický přehled

Část IV: DNM a DHM - typy změn na straně MD a D vybraných rozvahových účtů

Sestaveno k 31.12.2025

AKTIVA		Na straně MD			Na straně D		
		TZ	Název typu změny	Kč	TZ	Název typu změny	Kč
018	Drobný dlouhodobý nehmotný majetek				470	ostatní	20 277,00
019	Ostatní dlouhodobý nehmotný majetek	412	technické zhodnocení	1 499 190,00			
01901909	Jiný ostatní dlouhodobý nehmotný majetek	412	technické zhodnocení	1 499 190,00			
021	Stavby	410	zařazení do užívání	145 833 325,57	459	bezúplatný převod a předání z jiného titulu	3 078 912,72
		420	ostatní	7 545 441,00	470	ostatní	24 528 827,94
02102101	Byty a bytové jednotky	410	zařazení do užívání	2 433 840,44			
02102102	Nebytové budovy	410	zařazení do užívání	18 312 945,63			
02102109	Ostatní stavby	410	zařazení do užívání	125 086 539,50	459	bezúplatný převod a předání z jiného titulu	3 078 912,72
		420	ostatní	7 545 441,00	470	ostatní	24 528 827,94
022	Samostatné hmotné movité věci a soubory hmotných movitých věcí	410	zařazení do užívání	3 273 059,83	451	prodej	275 000,00
		420	ostatní	81 924,00	470	ostatní	366 166,00
02202201	Dopravní prostředky				451	prodej	275 000,00
02202202	Stroje, přístroje, zařízení, inventář a soubory movitých věcí	410	zařazení do užívání	3 273 059,83	470	ostatní	366 166,00
		420	ostatní	81 924,00			
028	Drobný dlouhodobý hmotný majetek	402	nákup - nový	1 198 859,00	470	ostatní	1 512 506,00
		420	ostatní	42 682,00			
031	Pozemky	408	bezúplatné nabytí z titulu organizačních změn	14 425,41	451	prodej	50 933,56
		409	bezúplatné nabytí z jiného titulu než z titulu organizačních změn	258,72	459	bezúplatný převod a předání z jiného titulu	16 676,89
		410	zařazení do užívání	85 987,44	463	přecenění na reálnou hodnotu	3 182 586,30
		413	přecenění na reálnou hodnotu	3 106 776,34	470	ostatní	16 645 759,03
		420	ostatní	16 692 359,44			
032	Kulturní předměty	420	ostatní	15 000,00			
036	Dlouhodobý hmotný majetek určený k prodeji	408	bezúplatné nabytí z titulu organizačních změn	315 458,00	451	prodej	3 142 173,49
		413	přecenění na reálnou hodnotu	2 867 128,30	470	ostatní	40 412,81
03603100	Pozemky	408	bezúplatné nabytí z titulu organizačních změn	315 458,00	451	prodej	3 142 173,49
		413	přecenění na reálnou hodnotu	2 867 128,30	470	ostatní	40 412,81
041	Nedokončený dlouhodobý nehmotný majetek	402	nákup - nový	605 530,00	451	prodej	1 033 340,00
		420	ostatní	968 960,00	470	ostatní	465 850,00
04101909	Jiný nedokončený dlouhodobý majetek	402	nákup - nový	605 530,00	451	prodej	1 033 340,00
		420	ostatní	968 960,00	470	ostatní	465 850,00
042	Nedokončený dlouhodobý hmotný majetek	402	nákup - nový	17 906 274,79	460	zařazení do užívání	149 192 372,84
		403	nákup - použitý	32 800,00	470	ostatní	40 599 978,17
		420	ostatní	150 337 559,73			
04202101	Byty a bytové domy	402	nákup - nový	12 150 257,90	460	zařazení do užívání	2 433 840,44

AKTIVA		Na straně MD			Na straně D		
		TZ	Název typu změny	Kč	TZ	Název typu změny	Kč
					470	ostatní	0,00
04202109	Ostatní stavby	402	nákup - nový	991 887,00	470	ostatní	0,00
04202201	Dopravní prostředky				470	ostatní	0,00
04202909	Jiný nedokončený dlouhodobý hmotný majetek	402	nákup - nový	4 764 129,89	460	zařazení do užívání	146 672 544,96
		420	ostatní	150 266 453,29	470	ostatní	40 582 059,17
04203100	Pozemky	403	nákup - použitý	32 800,00	460	zařazení do užívání	85 987,44
		420	ostatní	71 106,44	470	ostatní	17 919,00

Pomocný analytický přehled

Část V: Zásoby - typy změn na straně MD a D vybraných rozvahových účtů

Sestaveno k 31.12.2025

AKTIVA		Na straně MD			Na straně D		
		TZ	Název typu změny	Kč	TZ	Název typu změny	Kč
112	Materiál na skladě	501	nákup	1 455 927,08	551	spotřeba/prodej	2 003,10
123	Výrobky	501	nákup	210 424,50	551	spotřeba/prodej	210 424,50
132	Zboží na skladě	501	nákup	79 349,92	551	spotřeba/prodej	47 482,47

Pomocný analytický přehled

Část VI: Pohledávky - typy změn na straně MD a D vybraných rozvahových účtů

Sestaveno k 31.12.2025

AKTIVA		Na straně MD			Na straně D		
		TZ	Název typu změny	Kč	TZ	Název typu změny	Kč
311	Odběratelé	601	vznik pohledávky	85 385 270,28	651	úhrada pohledávky, vypořádání	57 041 661,93
314	Krátkodobé poskytnuté zálohy	601	vznik pohledávky	5 311 376,79	651	úhrada pohledávky, vypořádání	5 784 611,84
315	Jiné pohledávky z hlavní činnosti	601	vznik pohledávky	33 837 841,00	651	úhrada pohledávky, vypořádání	34 827 317,99
31531501	Jiné pohledávky z hlavní činnosti - poplatky, pokuty a penále	601	vznik pohledávky	33 837 841,00	651	úhrada pohledávky, vypořádání	34 827 317,99
316	Poskytnuté návratné finanční výpomoci krátkodobé	601	vznik pohledávky	50 000,00	651	úhrada pohledávky, vypořádání	188 400,00
31631601	Poskytnuté návratné finanční výpomoci krátkodobé - do splatnosti	601	vznik pohledávky	50 000,00	651	úhrada pohledávky, vypořádání	188 400,00
335	Pohledávky za zaměstnanci	601	vznik pohledávky	1 134,00	651	úhrada pohledávky, vypořádání	1 134,00
346	Pohledávky za vybranými vládními institucemi	601	vznik pohledávky	27 180 400,00	651	úhrada pohledávky, vypořádání	27 180 400,00
348	Pohledávky za vybranými místními vládními institucemi	601	vznik pohledávky	19 035 462,06	651	úhrada pohledávky, vypořádání	19 032 462,06
373	Krátkodobé poskytnuté zálohy na transfery	601	vznik pohledávky	43 172 966,40	651	úhrada pohledávky, vypořádání	41 509 728,00
375	Krátkodobé zprostředkování transferů	601	vznik pohledávky	50 753 445,54	651	úhrada pohledávky, vypořádání	51 600 764,79
377	Ostatní krátkodobé pohledávky	601	vznik pohledávky	57 667 063,01	651	úhrada pohledávky, vypořádání	58 971 510,23
37737709	Ostatní krátkodobé pohledávky - jiné	601	vznik pohledávky	57 667 063,01	651	úhrada pohledávky, vypořádání	58 971 510,23
462	Poskytnuté návratné finanční výpomoci dlouhodobé	601	vznik pohledávky	34 843,04	651	úhrada pohledávky, vypořádání	1 291 643,56
46246201	Poskytnuté návratné finanční výpomoci dlouhodobé - do splatnosti	601	vznik pohledávky	34 843,04	651	úhrada pohledávky, vypořádání	1 291 643,56
465	Dlouhodobé poskytnuté zálohy	601	vznik pohledávky	779 585,73	651	úhrada pohledávky, vypořádání	782 764,52
469	Ostatní dlouhodobé pohledávky	601	vznik pohledávky	22 489,86	651	úhrada pohledávky, vypořádání	356 231,55
46946901	Ostatní dlouhodobé pohledávky - úroky z úvěrů a půjček - do splatnosti	601	vznik pohledávky	12 055,42			
46946909	Ostatní dlouhodobé pohledávky - jiné	601	vznik pohledávky	10 434,44	651	úhrada pohledávky, vypořádání	356 231,55

Pomocný analytický přehled

Část VII: Závazky - typy změn na straně MD a D vybraných rozvahových účtů

Sestaveno k 31.12.2025

PASIVA		Na straně MD			Na straně D		
		TZ	Název typu změny	Kč	TZ	Název typu změny	Kč
281	Krátkodobé úvěry				751	vznik závazku	1 530 176,98
28128101	Krátkodobé úvěry - jistina				751	vznik závazku	1 530 176,98
321	Dodavatele	701	úhrada závazku/vypořádání	342 635 114,34	751	vznik závazku	343 545 161,15
324	Krátkodobé přijaté zálohy	701	úhrada závazku/vypořádání	17 266 460,32	751	vznik závazku	17 389 892,67
325	Závazky z dělené správy	701	úhrada závazku/vypořádání	141 000,00	751	vznik závazku	134 000,00
331	Zaměstnanci	701	úhrada závazku/vypořádání	70 860 762,00	751	vznik závazku	71 024 792,00
345	Závazky k osobám mimo vybrané vládní instituce	701	úhrada závazku/vypořádání	28 141 421,60	751	vznik závazku	28 141 421,60
34534509	Závazky k osobám mimo vybrané vládní instituce - ostatní	701	úhrada závazku/vypořádání	28 141 421,60	751	vznik závazku	28 141 421,60
347	Závazky k vybraným ústředním vládním institucím	701	úhrada závazku/vypořádání	57 512,00			
349	Závazky k vybraným místním vládním institucím	701	úhrada závazku/vypořádání	84 302 114,59	751	vznik závazku	84 302 114,59
374	Krátkodobé přijaté zálohy na transfery	701	úhrada závazku/vypořádání	20 236 371,79	751	vznik závazku	3 470 171,00
375	Krátkodobé zprostředkování transferů	701	úhrada závazku/vypořádání	847 319,25			
378	Ostatní krátkodobé závazky	701	úhrada závazku/vypořádání	9 377 379,89	751	vznik závazku	8 018 895,89
		720	ostatní	1 689 485,00	770	ostatní	4 375 560,00
37837809	Ostatní krátkodobé závazky - jiné	701	úhrada závazku/vypořádání	9 377 379,89	751	vznik závazku	8 018 895,89
		720	ostatní	1 689 485,00	770	ostatní	4 375 560,00
451	Dlouhodobé úvěry	701	úhrada závazku/vypořádání	16 193 980,74	751	vznik závazku	4 883 248,74
45145101	Dlouhodobé úvěry - jistina	701	úhrada závazku/vypořádání	16 193 980,74	751	vznik závazku	4 883 248,74
455	Dlouhodobé přijaté zálohy	701	úhrada závazku/vypořádání	3 255 744,00	751	vznik závazku	7 454 222,00
					770	ostatní	2 984 250,00

Pomocný analytický přehled

Část VIII: Ostatní aktiva - typy změn na straně MD a D vybraných rozvahových účtů

Sestaveno k 31.12.2025

AKTIVA		Na straně MD			Na straně D		
		TZ	Název typu změny	Kč	TZ	Název typu změny	Kč
069	Ostatní dlouhodobý finanční majetek				851	prodej/výdaj/splátka	454 878,00
06906909	Jiný dlouhodobý finanční majetek				851	prodej/výdaj/splátka	454 878,00
231	Základní běžný účet ÚSC	801	nákup/příjem	592 715 384,64	851	prodej/výdaj/splátka	927 474 492,64
		820	ostatní	273 836 074,69	870	ostatní	10 826 212,20
236	Běžné účty fondů ÚSC	801	nákup/příjem	2 156 419,31	851	prodej/výdaj/splátka	1 900 221,51
241	Běžný účet	801	nákup/příjem	75 509 405,63	851	prodej/výdaj/splátka	81 196 223,61
245	Jiné běžné účty	801	nákup/příjem	296 349,00	851	prodej/výdaj/splátka	9 788 767,07
		820	ostatní	10 954 060,87	870	ostatní	50 780,00
261	Pokladna	801	nákup/příjem	14 232 724,00	851	prodej/výdaj/splátka	14 237 146,00
		832	peněžní převody v rámci účetní jednotky	463 818,00	882	peněžní převody v rámci účetní jednotky	395 749,00
262	Peníze na cestě	832	peněžní převody v rámci účetní jednotky	394 025 791,53	882	peněžní převody v rámci účetní jednotky	394 025 791,53

Pomocný analytický přehled
Část X: Počáteční a koncové stavy a obraty na vybraných rozvahových účtech
v členění podle jednotlivých partnerů aktiva / pasiva

Sestaveno k 31.12.2025

Č. aktiva / pasiva	Partner aktiva / pasiva	Identifikátor veřejné zakázky	PS	MD	D	KS
a	b	h	[01]	[02]	[03]	[04]
06106109	25945793		575 027 251,66	0,00	0,00	575 027 251,66
06106109	47471581		3 095 708,00	0,00	0,00	3 095 708,00
06906902	25926357		271 870,60	0,00	0,00	271 870,60
06906909	25284801		10 597 531,69	0,00	454 878,00	10 142 653,69
06906909	49813862		560 000,00	0,00	0,00	560 000,00
14946909	111		1 185,80	0,00	2 086,89	3 272,69
194	111		3 251,00	1 993,00	4 525 127,42	4 526 385,42
194	68212691		0,00	0,00	0,30	0,30
194	75018683		0,00	0,00	0,30	0,30
19937709	111		254 816,70	1 150 392,09	1 166 717,69	271 142,30
231	00001350		51 667 328,48	183 618 873,46	235 229 398,48	56 803,46
231	45317054		11 133 474,62	591 727 535,30	602 829 028,33	31 981,59
231	48136450		12 047 352,66	91 205 050,57	100 242 278,03	3 010 125,20
236	45317054		85 120,08	2 156 419,31	1 900 221,51	341 317,88
241	45317054		26 674 232,01	75 509 405,63	81 196 223,61	20 987 414,03
245	45317054		2 331 890,05	11 250 409,87	9 839 547,07	3 742 752,85
28128101	45317054		0,00	0,00	1 530 176,98	1 530 176,98
311	00032212		0,00	1 520,00	1 520,00	0,00
311	00087670		200,00	0,00	200,00	0,00
311	00276944		0,00	1 349,00	1 349,00	0,00
311	00401081		0,00	1,00	1,00	0,00
311	00426261		0,00	12 084,86	12 084,86	0,00
311	00433721		1 505,00	2 288,00	0,00	3 793,00
311	00442755		-812,87	0,00	0,00	-812,87
311	00442976		0,00	1 000,00	1 000,00	0,00
311	00484946		0,00	2,00	2,00	0,00
311	00485195		0,00	485,00	485,00	0,00
311	00486141		0,00	1 468,00	1 468,00	0,00
311	00486329		-1,00	116 161,00	116 160,00	0,00
311	00499161		2,00	1,00	1,00	2,00
311	00528137		0,00	1 470,00	1 469,00	1,00

Č. aktiva / pasiva a	Partner aktiva / pasiva b	Identifikátor veřejné zakázky h	PS [01]	MD [02]	D [03]	KS [04]
311	00529842		0,00	2 505,00	2 505,00	0,00
311	00545911		0,00	34 728,00	34 728,00	0,00
311	01959743		0,00	503,00	503,00	0,00
311	02836726		0,00	1 068,00	1 068,00	0,00
311	02837579		1 079,00	48 000,00	49 079,00	0,00
311	02943891		0,00	3 969,00	3 969,00	0,00
311	02968932		-45 000,00	61 230,00	61 230,00	-45 000,00
311	03511120		-6 000,00	6 000,00	6 000,00	-6 000,00
311	03875199		0,00	34 130 797,74	6 783 290,11	27 347 507,63
311	04084063		0,00	226 701,33	226 701,33	0,00
311	04188349		0,00	2 929,00	2 929,00	0,00
311	05086736		0,00	675,00	675,00	0,00
311	05182468		0,00	19 629,00	19 629,00	0,00
311	06026095		0,00	60 170,00	60 170,00	0,00
311	06602835		0,00	2 335,00	2 335,00	0,00
311	06642900		-5 000,00	6 000,00	6 000,00	-5 000,00
311	06692338		0,00	6 000,00	6 000,00	0,00
311	06711561		0,00	1 000,00	1 000,00	0,00
311	06860109		0,00	4 864,00	4 864,00	0,00
311	07126433		0,00	899,00	899,00	0,00
311	07616911		254 623,00	3 169 032,00	3 164 569,00	259 086,00
311	07674724		0,00	1 468,00	1 468,00	0,00
311	07863659		0,00	6 000,00	6 000,00	0,00
311	08275793		0,00	400,00	0,00	400,00
311	08281408		0,00	16,00	16,00	0,00
311	08732752		0,00	8 107,00	8 107,00	0,00
311	08798885		0,00	5 376,59	5 376,59	0,00
311	111		2 219 838,77	12 044 478,80	12 149 335,70	2 114 981,87
311	11121807		0,00	6 122,00	6 122,00	0,00
311	11149019		0,00	304,00	304,00	0,00
311	11714719		0,00	30 339,55	30 339,55	0,00
311	11737964		0,00	12 603,00	12 603,00	0,00
311	12982792		0,00	324,00	324,00	0,00
311	13583395		0,00	1 468,00	1 468,00	0,00
311	13583417		0,00	1 830,00	1 830,00	0,00
311	13584499		0,00	5 039,00	5 039,00	0,00
311	15028429		0,00	11 156,00	11 156,00	0,00
311	15028658		0,00	4 379,00	4 379,00	0,00

Č. aktiva / pasiva	Partner aktiva / pasiva	Identifikátor veřejné zakázky	PS	MD	D	KS
a	b	h	[01]	[02]	[03]	[04]
311	15028895		0,00	1 662,00	1 662,00	0,00
311	15029816		0,00	92 548,00	92 548,00	0,00
311	15030741		0,00	19 458,00	19 458,00	0,00
311	15030865		6 486,00	6 486,00	12 972,00	0,00
311	15050050		0,00	60 588,00	60 588,00	0,00
311	15595471		0,00	6 360,00	6 360,00	0,00
311	17080789		0,00	84 000,00	84 000,00	0,00
311	17081017		0,00	2 064 260,00	2 064 260,00	0,00
311	17348935		0,00	7 335,00	7 335,00	0,00
311	17396743		0,00	4 167,00	4 167,00	0,00
311	17509386		0,00	1 468,00	1 468,00	0,00
311	18837794		41 985,27	0,00	0,00	41 985,27
311	18838251		0,00	974 687,48	974 687,48	0,00
311	19111584		400,00	1 400,00	400,00	1 400,00
311	19180632		-133 056,44	0,00	0,00	-133 056,44
311	19198558		1 307,00	1 307,00	2 614,00	0,00
311	21930732		0,00	16,00	16,00	0,00
311	22681051		0,00	500,00	500,00	0,00
311	22691456		0,00	16,00	16,00	0,00
311	22711015		0,00	1 468,00	1 468,00	0,00
311	22738258		-136 823,36	276 096,00	276 096,00	-136 823,36
311	22762337		0,00	1 468,00	1 468,00	0,00
311	22771506		0,00	1 468,00	1 468,00	0,00
311	22890777		0,00	1 468,00	1 468,00	0,00
311	23121696		0,00	6 750,00	6 750,00	0,00
311	23192534		0,00	5 254,00	5 254,00	0,00
311	24149152		0,00	4 864,00	4 864,00	0,00
311	24199427		0,00	17 366,00	17 366,00	0,00
311	24729035		0,00	58 685,00	53 845,00	4 840,00
311	25069713		0,00	4 815,00	4 815,00	0,00
311	25134701		0,00	4 853 545,97	4 853 545,97	0,00
311	25263498		0,00	222,00	222,00	0,00
311	25284801		0,00	28 332,96	28 332,96	0,00
311	25291921		0,00	24 531,00	24 531,00	0,00
311	25501143		0,00	19 000,00	19 000,00	0,00
311	25916203		0,00	2 484,00	2 484,00	0,00
311	25917773		0,00	23 347,00	23 347,00	0,00
311	25921100		0,00	8 756,00	0,00	8 756,00

Č. aktiva / pasiva	Partner aktiva / pasiva	Identifikátor veřejné zakázky	PS	MD	D	KS
a	b	h	[01]	[02]	[03]	[04]
311	25925369		2 335,00	23 349,00	25 684,00	0,00
311	25945793		47 473,14	6 064 731,07	6 067 641,15	44 563,06
311	25947672		0,00	7 782,00	7 782,00	0,00
311	25961993		0,00	1 268,00	0,00	1 268,00
311	25965531		0,00	780,00	780,00	0,00
311	25966766		0,00	688,00	688,00	0,00
311	25966774		0,00	130,00	130,00	0,00
311	25974297		0,00	423,00	423,00	0,00
311	25975765		0,00	5 344,00	5 344,00	0,00
311	25976087		0,00	1 632,00	1 632,00	0,00
311	25979884		0,00	1 080,00	1 080,00	0,00
311	25980360		0,00	2,00	2,00	0,00
311	25983288		-6 000,00	6 000,00	6 000,00	-6 000,00
311	25989600		0,00	816,00	816,00	0,00
311	26547350		0,00	15 001,00	15 001,00	0,00
311	26652480		0,00	1 468,00	1 468,00	0,00
311	27007901		0,00	144,00	144,00	0,00
311	27020967		0,00	242,00	242,00	0,00
311	27052982		0,00	740,00	740,00	0,00
311	27295567		0,00	122 089,00	55 055,00	67 034,00
311	27467392		0,00	282 960,00	282 960,00	0,00
311	27497976		0,00	33 169,48	33 169,48	0,00
311	27508692		0,00	3 357,00	3 357,00	0,00
311	27510913		0,00	123,00	123,00	0,00
311	27520081		0,00	4 864,00	4 864,00	0,00
311	27520536		0,00	4 164,00	4 164,00	0,00
311	27534405		0,00	1 215,00	1 215,00	0,00
311	27555275		3 548,00	10 778,00	10 778,00	3 548,00
311	27555615		130 170,31	1 643 953,05	1 640 824,38	133 298,98
311	28218680		0,00	23 418,00	23 418,00	0,00
311	28280407		0,00	5 150 950,64	5 150 950,64	0,00
311	28783344		0,00	5 827,00	5 827,00	0,00
311	28790421		0,00	222,00	222,00	0,00
311	28795199		-1 613 590,12	0,00	0,00	-1 613 590,12
311	28803884		0,00	28,00	28,00	0,00
311	28813405		0,00	49 149,64	53 531,05	-4 381,41
311	28824300		-4 131,00	7 741,00	3 610,00	0,00
311	28829883		0,00	990,00	990,00	0,00

Č. aktiva / pasiva	Partner aktiva / pasiva	Identifikátor veřejné zakázky	PS	MD	D	KS
a	b	h	[01]	[02]	[03]	[04]
311	28854772		0,00	24 000,00	24 000,00	0,00
311	40160157		0,00	96,00	96,00	0,00
311	40614832		0,00	34 728,00	34 728,00	0,00
311	41197518		0,00	6 000,00	6 000,00	0,00
311	42196451		0,00	129 288,00	13 298,00	115 990,00
311	42211522		0,00	3 638,00	3 638,00	0,00
311	44470011		0,00	343,00	343,00	0,00
311	44470037		-54 333,00	4 482,00	4 482,00	-54 333,00
311	45193118		0,00	1 272 216,87	1 272 216,87	0,00
311	45534420		0,00	3 896,00	3 896,00	0,00
311	45537721		5 325,00	0,00	0,00	5 325,00
311	46490183		0,00	899,00	899,00	0,00
311	47471581		0,00	4 716,00	4 716,00	0,00
311	47501332		0,00	7 205,00	7 205,00	0,00
311	47501472		-1 000,00	2 468,00	1 468,00	0,00
311	48154067		0,00	838 100,33	0,00	838 100,33
311	48166278		0,00	115 000,00	115 000,00	0,00
311	48173347		0,00	4 971,00	4 971,00	0,00
311	49287354		0,00	128 250,00	128 250,00	0,00
311	49311051		0,00	3 600,00	3 600,00	0,00
311	49312294		0,00	1,00	1,00	0,00
311	49317610		-33 000,00	39 000,00	39 000,00	-33 000,00
311	49813862		0,00	370 910,15	354 714,63	16 195,52
311	60162694		0,00	48 884,00	48 884,00	0,00
311	60891092		0,00	12 000,00	12 000,00	0,00
311	60917466		0,00	1 390,00	1 390,00	0,00
311	60934387		0,00	5 349,00	5 349,00	0,00
311	60935987		0,00	7 859,00	7 859,00	0,00
311	61234583		5 000,00	0,00	0,00	5 000,00
311	61235181		0,00	3 670,02	3 670,02	0,00
311	61237299		0,00	716,00	716,00	0,00
311	61238295		0,00	100,00	100,00	0,00
311	61239151		-1 101,00	1 101,00	0,00	0,00
311	62062093		0,00	250,00	250,00	0,00
311	62062441		0,00	50,00	50,00	0,00
311	63195810		2 919,00	0,00	2 919,00	0,00
311	63217767		0,00	2 919,00	2 919,00	0,00
311	63608014		0,00	8,00	8,00	0,00

Č. aktiva / pasiva	Partner aktiva / pasiva	Identifikátor veřejné zakázky	PS	MD	D	KS
a	b	h	[01]	[02]	[03]	[04]
311	63998530		0,00	10 000,00	5 000,00	5 000,00
311	64824314		0,00	101 944,00	101 944,00	0,00
311	65680804		0,23	0,00	0,00	0,23
311	68212691		0,00	5 401,00	5 401,00	0,00
311	68468768		0,00	1 381 849,71	1 381 849,71	0,00
311	70144893		0,00	204 000,00	204 000,00	0,00
311	70154864		0,00	62,00	62,00	0,00
311	70844755		0,00	1,00	1,00	0,00
311	70857130		0,00	1,00	1,00	0,00
311	70857156		1 334,16	1 456 973,22	1 456 833,83	1 473,55
311	70903409		0,00	4,00	4,00	0,00
311	70918813		0,00	64 006,58	64 006,58	0,00
311	70939659		0,00	53,00	53,00	0,00
311	70994226		-0,20	0,20	0,00	0,00
311	71004122		0,00	362,00	362,00	0,00
311	71007296		0,00	1 468,00	1 468,00	0,00
311	71153411		0,00	1 120,00	1 120,00	0,00
311	71157077		0,00	204,00	204,00	0,00
311	71172351		0,00	7 783,00	7 783,00	0,00
311	72045337		0,00	6 000,00	6 000,00	0,00
311	72085142		-4,00	102 609,00	102 605,00	0,00
311	72554291		0,00	5 413 337,74	5 413 337,74	0,00
311	72844019		0,00	40 500,00	35 250,00	5 250,00
311	72920149		0,00	204 936,00	204 936,00	0,00
311	73629413		0,00	12,00	12,00	0,00
311	73998621		0,00	4 948,00	4 948,00	0,00
311	74391089		0,00	2 295,00	2 295,00	0,00
311	75004739		0,00	1 056,00	1 056,00	0,00
311	75017237		0,00	1,00	1,00	0,00
311	75017318		0,00	101 641,00	101 641,00	0,00
311	75017393		0,00	1,00	1,00	0,00
311	75017474		0,00	72 601,00	66 551,00	6 050,00
311	75017555		0,00	1,00	1,00	0,00
311	75017636		0,00	72 601,00	66 551,00	6 050,00
311	75017717		0,00	1,00	1,00	0,00
311	75018284		0,00	72 601,00	72 601,00	0,00
311	75018365		0,00	174 241,00	159 721,00	14 520,00
311	75018446		-2,00	217 801,00	199 649,00	18 150,00

Č. aktiva / pasiva	Partner aktiva / pasiva	Identifikátor veřejné zakázky	PS	MD	D	KS
a	b	h	[01]	[02]	[03]	[04]
311	75018527		0,00	190 349,67	190 349,67	0,00
311	75018608		0,00	72 601,00	72 601,00	0,00
311	75018683		-164 778,00	1,00	1,00	-164 778,00
311	75047390		0,00	0,00	2 288,00	-2 288,00
311	75064006		0,00	92 770,63	92 770,63	0,00
311	75106370		0,00	13 953,00	13 953,00	0,00
311	75943034		6 000,00	6 000,00	6 000,00	6 000,00
314	00208914		0,00	2 500,00	2 500,00	0,00
314	00213721		0,00	7 000,00	7 000,00	0,00
314	01440578		0,00	8 864,00	8 864,00	0,00
314	05622956		0,00	83 775,00	0,00	83 775,00
314	06282474		0,00	2 200,00	2 200,00	0,00
314	06285538		0,00	22 495,00	22 495,00	0,00
314	06539408		0,00	15 389,00	15 389,00	0,00
314	07616911		327 820,00	327 734,00	0,00	655 554,00
314	07717113		0,00	3 612,00	3 612,00	0,00
314	08455333		0,00	3 497,00	3 497,00	0,00
314	09665498		0,00	242 000,00	242 000,00	0,00
314	111		0,00	12 246,50	12 246,50	0,00
314	11213175		0,00	2 471,00	2 471,00	0,00
314	15050611		0,00	4 743,20	4 743,20	0,00
314	21165271		0,00	14 129,00	14 129,00	0,00
314	22826866		0,00	150 000,00	150 000,00	0,00
314	24141828		0,00	14 544,00	14 544,00	0,00
314	24232165		0,00	4 612,00	4 612,00	0,00
314	24729035		30 500,00	0,00	30 500,00	0,00
314	25283642		0,00	88 572,00	88 572,00	0,00
314	25288881		0,00	2 990,40	2 990,40	0,00
314	25354671		0,00	1 332,00	1 332,00	0,00
314	25458302		434 637,64	1 174 827,59	1 195 282,00	414 183,23
314	25567551		0,00	2 360,00	2 360,00	0,00
314	25749960		0,00	1 565,00	1 565,00	0,00
314	25945793		6 634 824,48	795 340,84	1 665 345,48	5 764 819,84
314	25961608		10 668,00	10 668,00	10 668,00	10 668,00
314	25964127		42 756,00	74 194,00	42 756,00	74 194,00
314	25965182		80 544,00	80 544,00	80 544,00	80 544,00
314	25965247		87 036,00	87 036,00	87 036,00	87 036,00
314	25968921		928,00	896,00	1 824,00	0,00

Č. aktiva / pasiva	Partner aktiva / pasiva	Identifikátor veřejné zakázky	PS	MD	D	KS
a	b	h	[01]	[02]	[03]	[04]
314	25970020		10 944,00	14 544,00	10 944,00	14 544,00
314	25970071		20 844,00	21 684,00	20 844,00	21 684,00
314	25970097		0,00	36 792,47	36 792,47	0,00
314	25971484		0,00	6 000,00	6 000,00	0,00
314	25973037		8 088,00	8 088,00	8 088,00	8 088,00
314	25973657		2 916,00	2 916,00	2 916,00	2 916,00
314	25974297		2 772,00	2 772,00	2 772,00	2 772,00
314	25974718		36 900,00	36 900,00	36 900,00	36 900,00
314	25975650		384,00	11 186,00	384,00	11 186,00
314	25975765		31 284,00	31 284,00	31 284,00	31 284,00
314	25976141		23 976,00	23 976,00	23 976,00	23 976,00
314	25977024		31 920,00	31 920,00	31 920,00	31 920,00
314	25977156		18 060,00	18 060,00	18 060,00	18 060,00
314	25979965		4 368,00	4 728,00	4 368,00	4 728,00
314	25980351		300,00	4 143,00	300,00	4 143,00
314	25980360		106 440,00	106 440,00	106 440,00	106 440,00
314	25983288		43 200,00	44 800,00	43 200,00	44 800,00
314	25989600		5 772,00	5 772,00	5 772,00	5 772,00
314	25991680		106 356,00	124 716,00	106 356,00	124 716,00
314	26007126		4 008,00	4 008,00	4 008,00	4 008,00
314	26234203		0,00	7 200,00	7 200,00	0,00
314	26965437		0,00	5 200,00	5 200,00	0,00
314	27081052		0,00	6 347,00	6 347,00	0,00
314	27493091		0,00	10 200,00	10 200,00	0,00
314	27528138		12 900,00	12 900,00	12 900,00	12 900,00
314	27675483		0,00	3 962,51	3 962,51	0,00
314	27776981		0,00	687,00	687,00	0,00
314	28191226		0,00	11 854,00	11 854,00	0,00
314	28305647		0,00	1 171,28	1 171,28	0,00
314	28570987		0,00	148 225,00	148 225,00	0,00
314	28737016		0,00	59 700,00	59 700,00	0,00
314	28806417		2 544,00	2 544,00	2 544,00	2 544,00
314	45313351		0,00	7 362,00	7 362,00	0,00
314	47539569		0,00	2 390,00	2 390,00	0,00
314	49240188		0,00	3 207,00	3 207,00	0,00
314	49705687		0,00	1 315,00	1 315,00	0,00
314	49810707		38 496,00	38 496,00	38 496,00	38 496,00
314	60193492		52 700,00	655 200,00	586 300,00	121 600,00

Č. aktiva / pasiva	Partner aktiva / pasiva	Identifikátor veřejné zakázky	PS	MD	D	KS
a	b	h	[01]	[02]	[03]	[04]
314	60498005		0,00	2 520,00	2 520,00	0,00
314	60697628		0,00	5 929,00	5 929,00	0,00
314	60825693		0,00	12 960,00	12 960,00	0,00
314	61056758		102 600,00	-22 100,00	80 500,00	0,00
314	61061409		0,00	2 239,00	2 239,00	0,00
314	61860476		0,00	29 520,00	29 520,00	0,00
314	62081241		0,00	3 388,00	3 388,00	0,00
314	63077639		0,00	20 853,00	20 853,00	0,00
314	66276136		0,00	363 000,00	363 000,00	0,00
314	70890293		0,00	132 240,00	132 240,00	0,00
31631601	67443761		0,00	50 000,00	50 000,00	0,00
31631601	75017474		63 400,00	0,00	63 400,00	0,00
31631601	75017636		75 000,00	0,00	75 000,00	0,00
321	00007064		0,00	1 000,00	1 000,00	0,00
321	00020478		0,00	1 439,90	1 439,90	0,00
321	00025712		200,00	200,00	1 500,00	1 500,00
321	00027383		0,00	19 620,00	19 620,00	0,00
321	00030988		0,00	116 397,94	116 397,94	0,00
321	00032212		0,00	16 432,57	16 432,57	0,00
321	00087408		1 058,00	0,00	0,00	1 058,00
321	00087670		0,00	9 460,00	9 460,00	0,00
321	00094820		0,00	1 000,00	1 000,00	0,00
321	00176150		0,00	521 311,36	521 311,36	0,00
321	00177041		0,00	11 088,76	16 441,79	5 353,03
321	00208914		0,00	5 000,00	5 000,00	0,00
321	00213721	P20V00000006	0,00	-4 670,47	-4 670,47	0,00
321	00213721		0,00	21 360,00	21 360,00	0,00
321	00216224		0,00	57 000,00	57 000,00	0,00
321	00216275		0,00	20 400,00	20 400,00	0,00
321	00276944		0,00	8 712,00	8 712,00	0,00
321	00278670		0,00	14 151,20	14 151,20	0,00
321	00279846		0,00	8 320,00	8 320,00	0,00
321	00311391		0,00	89 700,00	89 700,00	0,00
321	00371149		0,00	6 000,00	6 000,00	0,00
321	00372331		0,00	4 325,00	4 325,00	0,00
321	00426261		43 556,98	875 722,48	878 968,52	46 803,02
321	00485195		3 492,67	215 159,05	214 702,13	3 035,75
321	00485802		0,00	17 642,00	17 642,00	0,00

Č. aktiva / pasiva a	Partner aktiva / pasiva b	Identifikátor veřejné zakázky h	PS [01]	MD [02]	D [03]	KS [04]
321	00486329		0,00	40 000,00	40 000,00	0,00
321	00529842		0,00	20 500,00	20 500,00	0,00
321	00569135		0,00	2 420,00	2 420,00	0,00
321	01217305		0,00	3 750,00	3 750,00	0,00
321	01237691		0,00	36 396,80	36 396,80	0,00
321	01312774		0,00	6 170,00	6 170,00	0,00
321	01440578		0,00	72 269,23	72 269,23	0,00
321	01541137		0,00	2 178,00	2 178,00	0,00
321	01572377		0,00	241 737,43	241 737,43	0,00
321	01638556		0,00	38 368,00	38 368,00	0,00
321	01677594		0,00	727 400,00	727 400,00	0,00
321	01768891		0,00	8 000,00	8 000,00	0,00
321	01799215		0,00	146 630,00	146 630,00	0,00
321	01829475		0,00	22 800,00	22 800,00	0,00
321	02098679		0,00	13 719,40	13 719,40	0,00
321	02224704		0,00	12 375,00	12 375,00	0,00
321	02346648		1 306,80	27 290,40	25 983,60	0,00
321	02382822		0,00	660,00	660,00	0,00
321	02441683		0,00	1 500,00	1 500,00	0,00
321	02550407		0,00	131 000,00	131 000,00	0,00
321	02641801		0,00	4 700,00	4 700,00	0,00
321	02675188		0,00	15 000,00	15 000,00	0,00
321	02684926		0,00	144 637,00	144 637,00	0,00
321	02831694		0,00	24 268,00	24 268,00	0,00
321	02943891		0,00	2 955 527,26	2 955 527,26	0,00
321	02968932		0,00	41 300,28	41 300,28	0,00
321	02998955		0,00	6 195,20	6 195,20	0,00
321	03031381		0,00	58 652,00	58 652,00	0,00
321	03045315		0,00	175 450,00	175 450,00	0,00
321	03108279		0,00	127 001,60	127 001,60	0,00
321	03348156		0,00	45 000,00	45 000,00	0,00
321	03439747		0,00	940,80	940,80	0,00
321	03508544		0,00	908 827,40	908 827,40	0,00
321	03597504		0,00	6 352,50	6 352,50	0,00
321	03629066		0,00	5 483,00	5 483,00	0,00
321	03633144		0,00	145 181,31	149 664,00	4 482,69
321	03659330		0,00	2 200,00	2 200,00	0,00
321	03706940		0,00	93 490,65	93 490,65	0,00

Č. aktiva / pasiva a	Partner aktiva / pasiva b	Identifikátor veřejné zakázky h	PS [01]	MD [02]	D [03]	KS [04]
321	03766675		0,00	27 363,00	27 363,00	0,00
321	03832406		0,00	996 948,35	996 948,35	0,00
321	03875199		460 368,83	8 477 318,89	8 016 950,06	0,00
321	03887707		0,00	1 043 625,00	1 043 625,00	0,00
321	04084063		0,00	17 366,00	17 366,00	0,00
321	04095766		0,00	24 720,30	24 720,30	0,00
321	04101120		0,00	3 630,00	3 630,00	0,00
321	04179676		0,00	9 680,00	9 680,00	0,00
321	04236386		0,00	13 068,00	13 068,00	0,00
321	04236939		0,00	91 718,00	91 718,00	0,00
321	04273435		0,00	1 068,00	1 068,00	0,00
321	04296249		0,00	4 840,00	4 840,00	0,00
321	04308697		5 033,60	659 762,98	690 810,25	36 080,87
321	04366450		0,00	5 269,08	5 269,08	0,00
321	04452739		0,00	4 700,00	4 700,00	0,00
321	04768663		0,00	2 180,00	2 180,00	0,00
321	04817320		0,00	33 363,00	33 363,00	0,00
321	04836669		0,00	37 501,00	37 501,00	0,00
321	04892232		0,00	60 300,35	60 300,35	0,00
321	04943490		0,00	1 074 480,00	1 074 480,00	0,00
321	04979214		0,00	1 990,00	1 990,00	0,00
321	04985923		0,00	334 185,00	334 185,00	0,00
321	05293341		0,00	2 413,00	2 413,00	0,00
321	05328942		0,00	20 258,00	20 258,00	0,00
321	05402336		16 777,00	34 219,00	17 442,00	0,00
321	05437253		0,00	28 606,00	28 606,00	0,00
321	05457670		0,00	444 675,00	444 675,00	0,00
321	05471265		0,00	224 716,00	224 716,00	0,00
321	05471559		0,00	231 806,00	231 806,00	0,00
321	05553750		0,00	2 112 294,95	2 112 294,95	0,00
321	05572584		0,00	6 025,00	6 025,00	0,00
321	05579058		0,00	3 000,00	3 000,00	0,00
321	05622956		0,00	360 096,00	360 096,00	0,00
321	05752701		702,00	71 307,00	72 751,00	2 146,00
321	05760313		0,00	13 755,00	13 755,00	0,00
321	05915040		0,00	17 500,00	17 500,00	0,00
321	06150420		0,00	9 105,00	9 105,00	0,00
321	06282474		0,00	2 200,00	2 200,00	0,00

Č. aktiva / pasiva	Partner aktiva / pasiva	Identifikátor veřejné zakázky	PS	MD	D	KS
a	b	h	[01]	[02]	[03]	[04]
321	06285538		0,00	24 540,00	24 540,00	0,00
321	06305792		0,00	3 009 661,30	3 009 661,30	0,00
321	06334644		0,00	1 890,00	1 890,00	0,00
321	06372562		0,00	96 800,00	96 800,00	0,00
321	06390137		0,00	7 587,00	7 587,00	0,00
321	06428088		0,00	42 350,00	42 350,00	0,00
321	06432816		0,00	702,00	702,00	0,00
321	06477364		2 500,00	1 263 818,00	1 261 318,00	0,00
321	06539408		0,00	15 389,00	15 389,00	0,00
321	06546897		0,00	17 080,00	17 080,00	0,00
321	06556671		0,00	3 565,05	3 565,05	0,00
321	06696058		0,00	3 900,00	3 900,00	0,00
321	06820751		0,00	326 276,50	326 276,50	0,00
321	06860109		2 662,00	35 332,00	35 332,00	2 662,00
321	06920292		6 110,00	959 216,00	953 106,00	0,00
321	06984193		0,00	18 960,00	18 960,00	0,00
321	07030487		0,00	285 182,09	285 182,09	0,00
321	07036973		0,00	85 077,00	85 077,00	0,00
321	07060785		0,00	14 241,70	14 241,70	0,00
321	07130201		0,00	6 461,00	6 461,00	0,00
321	07201346		0,00	6 600,00	6 600,00	0,00
321	07439342		0,00	12 753,40	12 753,40	0,00
321	07524544		0,00	5 202,00	5 202,00	0,00
321	07537271		0,00	3 500,00	3 500,00	0,00
321	07569882		0,00	28 000,00	28 000,00	0,00
321	07589492		0,00	14 399,00	14 399,00	0,00
321	07616911		59 750,00	1 020 485,00	881 567,00	-79 168,00
321	07662301		0,00	6 598,00	6 598,00	0,00
321	07674724		0,00	1 200,00	1 200,00	0,00
321	07717113		0,00	3 612,00	3 612,00	0,00
321	07746831		0,00	15 935,00	15 935,00	0,00
321	07761805		0,00	16 840,00	16 840,00	0,00
321	07962886		0,00	158 510,00	158 510,00	0,00
321	08089612		0,00	0,00	30 000,00	30 000,00
321	08124302		0,00	131 407,00	150 283,00	18 876,00
321	08235929		0,00	41 004,00	41 004,00	0,00
321	08265771		0,00	8 300,00	8 300,00	0,00
321	08431531		0,00	1 800,00	1 800,00	0,00

Č. aktiva / pasiva	Partner aktiva / pasiva	Identifikátor veřejné zakázky	PS	MD	D	KS
a	b	h	[01]	[02]	[03]	[04]
321	08471177		0,00	76 500,00	76 500,00	0,00
321	08515034		0,00	119 003,50	119 003,50	0,00
321	08552401		0,00	4 231 862,00	4 231 862,00	0,00
321	08618313		0,00	4 008,00	4 008,00	0,00
321	08771332		0,00	130 614,00	130 614,00	0,00
321	08772151		0,00	9 541,46	9 541,46	0,00
321	08825149		0,00	68 596,00	68 596,00	0,00
321	08893446		0,00	20 000,00	20 000,00	0,00
321	09089195		0,00	15 000,00	15 000,00	0,00
321	09454764		0,00	300 080,00	300 080,00	0,00
321	09567909		0,00	300,00	300,00	0,00
321	09606751		0,00	6 216,00	6 216,00	0,00
321	09609351		0,00	5 075,00	5 075,00	0,00
321	09614931		0,00	1 215,00	1 215,00	0,00
321	09642374		0,00	412,20	412,20	0,00
321	09665498		0,00	515 944,00	515 944,00	0,00
321	09707352		0,00	7 659 801,79	8 156 498,32	496 696,53
321	09971157		0,00	2 000,00	2 000,00	0,00
321	10523359		0,00	17 148,00	17 148,00	0,00
321	10523731		0,00	34 000,00	34 000,00	0,00
321	10524509		0,00	226 953,00	226 953,00	0,00
321	10667369		0,00	8 524,44	8 524,44	0,00
321	10675752		0,00	5 955,00	5 955,00	0,00
321	10726586		0,00	7 636,00	7 636,00	0,00
321	10754946		0,00	548 886,98	548 886,98	0,00
321	10799982		0,00	7 800,00	7 800,00	0,00
321	10913157		0,00	106 692,96	106 692,96	0,00
321	10951172		0,00	114 950,00	114 950,00	0,00
321	10994513		0,00	890 113,00	890 113,00	0,00
321	111		-10 307 196,65	8 558 796,90	7 286 287,61	-11 579 705,94
321	11120941		0,00	246 686,00	246 686,00	0,00
321	11121882		0,00	28 000,00	28 000,00	0,00
321	11126833		0,00	12 100,00	12 100,00	0,00
321	11147440		0,00	56 634,00	56 634,00	0,00
321	11213175		0,00	4 942,00	4 942,00	0,00
321	11583479		0,00	40 965,00	40 965,00	0,00
321	11837012		0,00	3 567,00	3 567,00	0,00
321	12184993		0,00	4 005,00	4 005,00	0,00

Č. aktiva / pasiva	Partner aktiva / pasiva	Identifikátor veřejné zakázky	PS	MD	D	KS
a	b	h	[01]	[02]	[03]	[04]
321	12668346		0,00	2 200,00	2 200,00	0,00
321	12982270		0,00	21 090,00	21 090,00	0,00
321	12983195		0,00	18 634,00	18 634,00	0,00
321	13216864		0,00	5 605,20	5 605,20	0,00
321	13217518		0,00	10 000,00	10 000,00	0,00
321	13217674		0,00	1 500,00	1 500,00	0,00
321	13553003		0,00	21 175,00	21 175,00	0,00
321	13560441		0,00	0,00	3 811,50	3 811,50
321	13582488		0,00	25 664,10	25 664,10	0,00
321	13584499		0,00	10 820,30	10 820,30	0,00
321	13584936		0,00	101 494,80	101 494,80	0,00
321	13961543		0,00	75 000,00	75 000,00	0,00
321	14171589		0,00	60 000,00	60 000,00	0,00
321	14182840		0,00	76 776,50	76 776,50	0,00
321	14266831		0,00	24 000,00	24 000,00	0,00
321	14450542		0,00	4 510,00	4 510,00	0,00
321	15028101		0,00	48 109,00	48 109,00	0,00
321	15028313		0,00	13 753,26	14 727,66	974,40
321	15028895		0,00	14 150,00	14 150,00	0,00
321	15028909		0,00	587 250,00	587 250,00	0,00
321	15030041		0,00	121 669,00	121 669,00	0,00
321	15030750		0,00	13 712,93	13 712,93	0,00
321	15030938		36 657,85	1 008 073,01	1 009 044,16	37 629,00
321	15049035		0,00	15 734 765,02	15 734 765,02	0,00
321	15050050		0,00	1 290 569,13	1 290 569,13	0,00
321	15050611		0,00	4 743,20	4 743,20	0,00
321	15241033		0,00	18 150,00	18 150,00	0,00
321	16102053		0,00	211 750,00	211 750,00	0,00
321	16807995		552,10	41 839,34	42 362,64	1 075,40
321	16810597		0,00	28 981,92	28 981,92	0,00
321	17095212		0,00	30 000,00	30 000,00	0,00
321	17158591		0,00	428 343,00	428 343,00	0,00
321	17315191		0,00	30 000,00	30 000,00	0,00
321	17381347		0,00	21 500,00	21 500,00	0,00
321	17394678		0,00	6 648,00	6 648,00	0,00
321	17452457		0,00	1 000,00	1 000,00	0,00
321	17494818		0,00	11 497,00	11 497,00	0,00
321	17651913		0,00	1 662,00	1 662,00	0,00

Č. aktiva / pasiva	Partner aktiva / pasiva	Identifikátor veřejné zakázky	PS	MD	D	KS
a	b	h	[01]	[02]	[03]	[04]
321	17729378		0,00	30 250,00	30 250,00	0,00
321	17801991		0,00	300,00	300,00	0,00
321	18418082		0,00	21 801,00	21 801,00	0,00
321	18628443		605,00	7 260,00	7 260,00	605,00
321	18810624		0,00	86 744,90	86 744,90	0,00
321	18837794		0,00	31 561,00	31 561,00	0,00
321	18838251		0,00	58 190,00	58 190,00	0,00
321	19102127		0,00	15 004,00	15 004,00	0,00
321	19228473		0,00	5 830,00	5 830,00	0,00
321	19251556		0,00	18 000,00	18 000,00	0,00
321	19558112		0,00	23 000,00	23 000,00	0,00
321	19695446		0,00	6 947,00	6 947,00	0,00
321	19779356		0,00	39 010,71	39 010,71	0,00
321	19903944		0,00	125 250,00	125 250,00	0,00
321	19955642		0,00	2 781,00	2 781,00	0,00
321	21165271		0,00	14 129,00	14 129,00	0,00
321	21285489		0,00	28 403,13	28 403,13	0,00
321	21445575		0,00	3 600,00	3 600,00	0,00
321	21518548		0,00	325 800,00	325 800,00	0,00
321	21646651		0,00	6 100,00	6 100,00	0,00
321	21862648		0,00	17 800,00	17 800,00	0,00
321	21896437		0,00	144 000,00	144 000,00	0,00
321	21939675		0,00	2 200,00	2 200,00	0,00
321	22175971		0,00	4 961,00	4 961,00	0,00
321	22439579		0,00	398 937,00	398 937,00	0,00
321	22454021		0,00	5 219,00	5 219,00	0,00
321	22527052		0,00	95 000,00	95 000,00	0,00
321	22682431		0,00	7 200,00	7 200,00	0,00
321	22691456		0,00	5 980,00	5 980,00	0,00
321	22738258		0,00	79 857,83	79 857,83	0,00
321	22812890		0,00	2 000,00	2 000,00	0,00
321	22826866		0,00	300 000,00	300 000,00	0,00
321	22879331		0,00	10 000,00	10 000,00	0,00
321	23121696		0,00	15 030,00	15 030,00	0,00
321	23287594		0,00	238 315,00	238 315,00	0,00
321	23432179		0,00	344 410,00	344 410,00	0,00
321	24141828		0,00	14 544,00	14 544,00	0,00
321	24180611		0,00	43 560,00	43 560,00	0,00

Č. aktiva / pasiva a	Partner aktiva / pasiva b	Identifikátor veřejné zakázky h	PS [01]	MD [02]	D [03]	KS [04]
321	24204706		0,00	7 936,54	7 936,54	0,00
321	24232165		0,00	4 612,00	4 612,00	0,00
321	24235920		0,00	227,15	227,15	0,00
321	24294420		0,00	160,00	160,00	0,00
321	24711594		0,00	492,00	492,00	0,00
321	24729035		0,00	74 390,00	74 390,00	0,00
321	24777510		0,00	597 316,50	597 316,50	0,00
321	24777749		0,00	449,00	449,00	0,00
321	24778923		0,00	2 490,00	2 490,00	0,00
321	25056751		0,00	26 620,00	26 620,00	0,00
321	25068814		0,00	3 210,65	3 210,65	0,00
321	25094211		0,00	6 308,94	6 308,94	0,00
321	25108565		1 554,00	1 469 998,00	1 478 419,00	9 975,00
321	25130331		0,00	23 967,68	23 967,68	0,00
321	25134701		0,00	161 535,00	161 535,00	0,00
321	25147501		0,00	13 915,00	13 915,00	0,00
321	25174363		3 630,00	50 795,80	47 165,80	0,00
321	25251431		0,00	82 934,00	82 934,00	0,00
321	25252852		0,00	3 630,00	3 630,00	0,00
321	25258397		0,00	4 763,00	4 763,00	0,00
321	25263498		1 612 735,16	38 461 920,80	37 301 322,27	452 136,63
321	25267574		0,00	4 200,00	4 200,00	0,00
321	25281232		0,00	4 730,97	4 730,97	0,00
321	25283642		0,00	92 389,65	92 389,65	0,00
321	25284801		2 008,80	77 827,80	79 633,80	3 814,80
321	25288881		0,00	2 990,40	2 990,40	0,00
321	25292161		0,00	1 524 600,00	1 524 600,00	0,00
321	25292331		0,00	1 283,00	1 283,00	0,00
321	25294652		0,00	5 850,00	5 850,00	0,00
321	25297571		0,00	32 935,52	32 935,52	0,00
321	25298496		0,00	12 711,00	15 815,00	3 104,00
321	25325124		0,00	9 698,00	9 698,00	0,00
321	25344170		0,00	6 162,66	6 162,66	0,00
321	25354671		0,00	3 446,00	3 446,00	0,00
321	25389637		0,00	5 226,00	5 226,00	0,00
321	25417657		0,00	40 518,35	40 518,35	0,00
321	25458302	P20V00000006	-7 730,00	512 870,00	520 600,00	0,00
321	25458302	P24V00000048	0,00	966 404,00	966 404,00	0,00

Č. aktiva / pasiva	Partner aktiva / pasiva	Identifikátor veřejné zakázky	PS	MD	D	KS
a	b	h	[01]	[02]	[03]	[04]
321	25458302		-136 667,00	1 686 727,00	1 793 038,00	-30 356,00
321	25501003		0,00	91 079,00	91 079,00	0,00
321	25518402		0,00	37 570,50	37 570,50	0,00
321	25533843		0,00	387 200,00	387 200,00	0,00
321	25567551		0,00	2 990,00	2 990,00	0,00
321	25574914		0,00	119 790,00	119 790,00	0,00
321	25594796		0,00	1 815,00	1 815,00	0,00
321	25595377		0,00	1 923,90	1 923,90	0,00
321	25609866		0,00	422,00	422,00	0,00
321	25668897		0,00	1 605,00	1 605,00	0,00
321	25670816		0,00	5 231,00	5 231,00	0,00
321	25675192		0,00	12 590,00	12 590,00	0,00
321	25679228		0,00	421 200,00	421 200,00	0,00
321	25749960		0,00	2 694,00	2 694,00	0,00
321	25800612		0,00	49 077,60	49 077,60	0,00
321	25820702		0,00	1 850,09	1 850,09	0,00
321	25824449		0,00	12 584,00	12 584,00	0,00
321	25862731		4 840,00	59 397,69	59 517,48	4 959,79
321	25916203		0,00	1,00	1,00	0,00
321	25917056		0,00	13 243,00	13 243,00	0,00
321	25917773		0,00	1 000,00	1 000,00	0,00
321	25919067		0,00	8 010,20	8 010,20	0,00
321	25922190		0,00	21 856,53	21 856,53	0,00
321	25926357		0,00	174 325,06	174 325,06	0,00
321	25927281		0,00	27 104,00	27 104,00	0,00
321	25928082		0,00	604 565,13	604 565,13	0,00
321	25931326		0,00	837,00	837,00	0,00
321	25936646		0,00	6 000,00	6 000,00	0,00
321	25937189		0,00	479,00	479,00	0,00
321	25942352		0,00	8 757 609,77	8 757 609,77	0,00
321	25945653		0,00	17 595,82	17 595,82	0,00
321	25945793		8 514 897,67	68 620 003,54	68 363 885,54	8 258 779,67
321	25947117		0,00	13 709,30	13 709,30	0,00
321	25953524		0,00	23 303,00	23 303,00	0,00
321	25956060		0,00	89 540,00	89 540,00	0,00
321	25956990		0,00	2 550,00	2 550,00	0,00
321	25960709		0,00	71 384,00	71 384,00	0,00
321	25961586		0,00	1 098,68	1 098,68	0,00

Č. aktiva / pasiva a	Partner aktiva / pasiva b	Identifikátor veřejné zakázky h	PS [01]	MD [02]	D [03]	KS [04]
321	25961608		0,00	20 724,00	20 724,00	0,00
321	25963082		61 337,68	1 451 348,56	1 390 010,88	0,00
321	25963244		0,00	254 766,71	254 766,71	0,00
321	25963864		0,00	1 702 788,24	1 702 788,24	0,00
321	25964127		0,00	125 610,00	125 610,00	0,00
321	25964224		0,00	11 230,49	11 230,49	0,00
321	25965182		0,00	156 542,00	157 876,25	1 334,25
321	25965247		0,00	132 084,00	132 084,00	0,00
321	25965255		0,00	51 095,88	51 095,88	0,00
321	25966324		0,00	4 281,00	4 281,00	0,00
321	25968190		0,00	2 566,41	2 566,41	0,00
321	25970020		0,00	96 492,00	96 492,00	0,00
321	25970071		0,00	34 728,00	34 728,00	0,00
321	25970097		0,00	168 319,47	176 365,97	8 046,50
321	25971484		0,00	6 000,00	6 000,00	0,00
321	25972154		0,00	2 148,30	2 148,30	0,00
321	25973037		0,00	33 764,86	33 764,86	0,00
321	25973657		0,00	48 072,00	48 072,00	0,00
321	25974297		0,00	17 000,00	17 000,00	0,00
321	25974661		0,00	1 716,00	1 716,00	0,00
321	25974670		0,00	6 864,00	6 864,00	0,00
321	25974718		0,00	63 936,00	63 936,00	0,00
321	25975650		0,00	74 667,00	74 667,00	0,00
321	25975765		0,00	54 783,25	53 449,00	-1 334,25
321	25976141		0,00	29 544,00	29 544,00	0,00
321	25977024		0,00	53 160,00	53 160,00	0,00
321	25977156		0,00	31 872,00	31 872,00	0,00
321	25978837		0,00	24 415,00	24 415,00	0,00
321	25979965		0,00	27 357,00	27 357,00	0,00
321	25980351		0,00	20 712,00	20 712,00	0,00
321	25980360		0,00	141 636,00	141 636,00	0,00
321	25983288	P20V00000006	0,00	4 800,00	4 800,00	0,00
321	25983288		0,00	173 472,00	173 472,00	0,00
321	25988701		0,00	5 940,00	5 940,00	0,00
321	25989600		0,00	23 352,00	23 352,00	0,00
321	25990535		0,00	28 668,00	28 668,00	0,00
321	25991680		0,00	186 400,00	186 400,00	0,00
321	25994620		0,00	30 674,00	30 674,00	0,00

Č. aktiva / pasiva	Partner aktiva / pasiva	Identifikátor veřejné zakázky	PS	MD	D	KS
a	b	h	[01]	[02]	[03]	[04]
321	25996983		0,00	0,00	2 400,00	2 400,00
321	25997220		0,00	14 724,00	14 724,00	0,00
321	26002388		0,00	14 104,73	14 104,73	0,00
321	26007126		0,00	30 660,00	30 660,00	0,00
321	26007207		0,00	14 400,00	14 400,00	0,00
321	26007282		0,00	4 186,60	4 186,60	0,00
321	26011727		0,00	22 368,00	22 368,00	0,00
321	26012154		0,00	118 283,14	118 283,14	0,00
321	26013169		0,00	1 050,00	1 050,00	0,00
321	26059207		0,00	27 114,30	27 114,30	0,00
321	26108321		0,00	696,00	696,00	0,00
321	26128233		29 826,50	222 736,80	210 854,60	17 944,30
321	26138085		36 165,50	0,00	0,00	36 165,50
321	26168685		0,00	5 000,00	5 000,00	0,00
321	26178541		0,00	11 869,71	11 869,71	0,00
321	26217783		5 566,00	97 901,10	92 335,10	0,00
321	26222396		6 776,00	196 838,00	196 838,00	6 776,00
321	26234203		0,00	7 200,00	7 200,00	0,00
321	26262525		0,00	20 570,00	20 570,00	0,00
321	26263017		0,00	32 912,00	32 912,00	0,00
321	26272857		0,00	4 377,78	4 377,78	0,00
321	26343657		0,00	1 600,00	1 600,00	0,00
321	26374757		0,00	3 256,00	3 256,00	0,00
321	26418703		0,00	2 600,00	2 600,00	0,00
321	26426218		0,00	5 611,98	5 611,98	0,00
321	26427613		0,00	5 973,00	5 973,00	0,00
321	26548526		0,00	15 000,00	15 000,00	0,00
321	26700778		0,00	129 356,38	129 356,38	0,00
321	26760746		0,00	4 368,20	4 368,20	0,00
321	26788675		0,00	4 194 594,53	4 194 594,53	0,00
321	26810093		0,00	69 855,33	69 855,33	0,00
321	26843935		1 270,50	98 600,48	97 329,98	0,00
321	26863596		0,00	1 296,00	1 296,00	0,00
321	26913828		0,00	195 372,95	195 372,95	0,00
321	26935287		0,00	80 073,92	80 073,92	0,00
321	26953013		0,00	32 210,20	32 210,20	0,00
321	26965437		0,00	5 200,00	5 200,00	0,00
321	27002896		0,00	1 815,00	1 815,00	0,00

Č. aktiva / pasiva a	Partner aktiva / pasiva b	Identifikátor veřejné zakázky h	PS [01]	MD [02]	D [03]	KS [04]
321	27034186		0,00	38 400,00	38 400,00	0,00
321	27052982		0,00	80 600,00	80 600,00	0,00
321	27081052		0,00	6 347,00	6 347,00	0,00
321	27082440		0,00	16 772,00	16 772,00	0,00
321	27094987		0,00	11 839,85	11 839,85	0,00
321	27127133		0,00	1 140,00	1 140,00	0,00
321	27174824		0,00	4 860,00	4 860,00	0,00
321	27180271		0,00	13 349,93	13 349,93	0,00
321	27295567		-100,00	5 000,00	5 000,00	-100,00
321	27386643		-80,00	0,00	0,00	-80,00
321	27427170		0,00	2 450,00	2 450,00	0,00
321	27463958		0,00	23 027,00	23 027,00	0,00
321	27464997		0,00	88 978,00	88 978,00	0,00
321	27466477		0,00	2 604,47	2 604,47	0,00
321	27467317		0,00	90,00	90,00	0,00
321	27472469		0,00	134 080,00	134 080,00	0,00
321	27487938		0,00	149 810,10	149 810,10	0,00
321	27493091		0,00	10 640,00	10 640,00	0,00
321	27496023		0,00	4 920,00	4 920,00	0,00
321	27497976		0,00	2 346 885,81	2 346 885,81	0,00
321	27500403		0,00	532 629,90	532 629,90	0,00
321	27500969		0,00	23 631,84	23 631,84	0,00
321	27509184		0,00	3 200,00	3 200,00	0,00
321	27510816		0,00	11 861,00	11 861,00	0,00
321	27516652		0,00	117 329,00	117 329,00	0,00
321	27516733		0,00	10 600,00	10 600,00	0,00
321	27518949		0,00	7 736,74	7 736,74	0,00
321	27520536		1 984,28	8 177,79	8 305,81	2 112,30
321	27528138		0,00	78 680,00	78 680,00	0,00
321	27529517		0,00	15 488,00	15 488,00	0,00
321	27532640		0,00	783 738,38	787 166,71	3 428,33
321	27542017		0,00	486 420,00	486 420,00	0,00
321	27549909		0,00	9 400,00	9 400,00	0,00
321	27555615		0,00	36 412,00	36 412,00	0,00
321	27557243		0,00	2 508,00	2 508,00	0,00
321	27597075		37 991,72	405 549,76	408 788,28	41 230,24
321	27660940		0,00	220 467,00	220 467,00	0,00
321	27675483		0,00	3 962,51	3 962,51	0,00

Č. aktiva / pasiva	Partner aktiva / pasiva	Identifikátor veřejné zakázky	PS	MD	D	KS
a	b	h	[01]	[02]	[03]	[04]
321	27731316		1 327,42	18 757,23	19 012,49	1 582,68
321	27738795		0,00	4 871,46	4 871,46	0,00
321	27768821		0,00	1 210,00	1 210,00	0,00
321	27772179		0,00	122 943,26	122 943,26	0,00
321	27776981		0,00	5 754,00	5 754,00	0,00
321	27830306		0,00	21 735,23	21 735,23	0,00
321	27841031		10 827,49	10 827,49	0,00	0,00
321	27925358		0,00	7 356,00	7 356,00	0,00
321	27935311		435,60	435,60	435,60	435,60
321	27966119		0,00	3 900,00	3 900,00	0,00
321	28031997		0,00	14 399,00	14 399,00	0,00
321	28069153		0,00	945,20	945,20	0,00
321	28077652		0,00	494 263,00	494 263,00	0,00
321	28100603		0,00	27 489,99	27 489,99	0,00
321	28189647		0,00	13 450,00	13 450,00	0,00
321	28191226		0,00	11 854,00	11 854,00	0,00
321	28253591		0,00	11 695,00	11 695,00	0,00
321	28264371		0,00	35 000,00	35 000,00	0,00
321	28267672		0,00	140 305,00	140 305,00	0,00
321	28268164		0,00	11 762,33	11 762,33	0,00
321	28305647		0,00	1 171,28	1 171,28	0,00
321	28314808		0,00	96 800,00	96 800,00	0,00
321	28386191		0,00	78 650,00	78 650,00	0,00
321	28429214		0,00	459 800,00	459 800,00	0,00
321	28458389		36 300,00	36 300,00	0,00	0,00
321	28501861		0,00	1 960,00	1 960,00	0,00
321	28568087		0,00	6 050,00	6 050,00	0,00
321	28570987		0,00	296 450,00	296 450,00	0,00
321	28574842		0,00	769,00	769,00	0,00
321	28595432		0,00	27 080,00	27 080,00	0,00
321	28645995		0,00	32 521,00	32 521,00	0,00
321	28650808		0,00	154 948,97	154 948,97	0,00
321	28658001		0,00	151 566,42	258 556,74	106 990,32
321	28737016		0,00	76 440,00	76 440,00	0,00
321	28747429		0,00	34 300,00	34 300,00	0,00
321	28772172		0,00	29 098,00	29 098,00	0,00
321	28803736		0,00	84 700,00	84 700,00	0,00
321	28806417		0,00	13 704,00	13 704,00	0,00

Č. aktiva / pasiva	Partner aktiva / pasiva	Identifikátor veřejné zakázky	PS	MD	D	KS
a	b	h	[01]	[02]	[03]	[04]
321	28811933		0,00	1 206,00	1 206,00	0,00
321	28820401		0,00	388,00	388,00	0,00
321	28822498		0,00	9 396,00	9 396,00	0,00
321	28824369		0,00	17 268,00	17 268,00	0,00
321	28825560		0,00	1 490,00	1 490,00	0,00
321	28846273		0,00	23 991,00	23 991,00	0,00
321	28847008		0,00	5 182,00	5 182,00	0,00
321	28850084		62 415,00	659 823,00	653 050,00	55 642,00
321	28852338		0,00	18 000,00	18 000,00	0,00
321	28854250		0,00	5 566,00	5 566,00	0,00
321	28857020		0,00	20 076,00	20 076,00	0,00
321	28988230		0,00	17 690,00	17 690,00	0,00
321	28995911		0,00	509,00	509,00	0,00
321	29198950		0,00	118 428,57	119 822,93	1 394,36
321	29201691		0,00	157 300,00	157 300,00	0,00
321	29260493		3 618,00	47 034,00	43 416,00	0,00
321	29268915		0,00	12 750,00	12 750,00	0,00
321	29306841		0,00	10 740,00	10 740,00	0,00
321	29389381		0,00	1 000,00	1 000,00	0,00
321	29462177		0,00	38 236,00	38 236,00	0,00
321	40111920		0,00	97 000,00	97 000,00	0,00
321	40112926		0,00	9 438,00	9 438,00	0,00
321	40160033		0,00	11 491,00	11 491,00	0,00
321	40161919		0,00	2 500,00	2 500,00	0,00
321	41240758		15 266,00	119 085,28	111 079,28	7 260,00
321	41242050		0,00	6 050,00	6 050,00	0,00
321	41804457		0,00	11 424,00	11 424,00	0,00
321	42194407		0,00	19 239,00	19 239,00	0,00
321	42196451		0,00	2 235,00	2 235,00	0,00
321	42211522		0,00	21 320,00	21 320,00	0,00
321	42215188		0,00	59 500,00	59 500,00	0,00
321	42228573		0,00	8 724,00	8 724,00	0,00
321	42767181		0,00	80 465,00	80 465,00	0,00
321	43875742		0,00	30 564,60	30 564,60	0,00
321	44012373		0,00	30 582,25	30 582,25	0,00
321	44018746		0,00	30 395,20	30 395,20	0,00
321	44264186		0,00	3 734,00	3 734,00	0,00
321	44403445		0,00	326 700,00	326 700,00	0,00

Č. aktiva / pasiva	Partner aktiva / pasiva	Identifikátor veřejné zakázky	PS	MD	D	KS
a	b	h	[01]	[02]	[03]	[04]
321	44466137		0,00	409,00	409,00	0,00
321	44469926		0,00	5 000,00	5 000,00	0,00
321	44470037		822,00	31 743,00	31 743,00	822,00
321	44471068		500,00	3 500,00	3 000,00	0,00
321	44851391		0,00	13 826,67	13 826,67	0,00
321	45035652		0,00	5 590,00	5 590,00	0,00
321	45192251		0,00	94 125,00	94 125,00	0,00
321	45218170		0,00	48 400,00	48 400,00	0,00
321	45245053		0,00	10 110,00	10 110,00	0,00
321	45272271		0,00	350,00	350,00	0,00
321	45272956		0,00	137 843,00	137 843,00	0,00
321	45308314		0,00	8 072,40	8 072,40	0,00
321	45313351		0,00	37 612,00	37 612,00	0,00
321	45359041		0,00	3 245 605,50	3 811 619,55	566 014,05
321	45534888		0,00	163 615,20	163 615,20	0,00
321	45535264		0,00	22 046,00	22 046,00	0,00
321	45537186		0,00	2 051,00	2 051,00	0,00
321	45538131		0,00	3 706,00	3 706,00	0,00
321	45560439		0,00	65 404,00	65 404,00	0,00
321	45769371		0,00	12 100,00	12 100,00	0,00
321	46506993		0,00	13 314,37	13 314,37	0,00
321	46508147		0,00	310 067,34	310 067,34	0,00
321	46961330		0,00	66 550,00	66 550,00	0,00
321	46964371		0,00	598 950,00	598 950,00	0,00
321	46973451		0,00	75 976,00	75 976,00	0,00
321	47114983		92 861,28	2 388 298,94	2 352 959,70	57 522,04
321	47239581		0,00	39,90	39,90	0,00
321	47451084		0,00	465 850,00	465 850,00	0,00
321	47455616		-3 292,00	354 438,90	700 301,90	342 571,00
321	47463368		0,00	94 945,00	94 945,00	0,00
321	47471581		2 400,00	270 299,00	267 899,00	0,00
321	47489839		0,00	20 900,00	20 900,00	0,00
321	47501472		0,00	2 200,00	2 200,00	0,00
321	47539569		0,00	2 390,00	2 390,00	0,00
321	48111198		0,00	1 632,00	1 632,00	0,00
321	48116742		0,00	17 690,20	17 690,20	0,00
321	48152366		0,00	0,00	3 845,00	3 845,00
321	48152897		0,00	13 410,00	13 410,00	0,00

Č. aktiva / pasiva	Partner aktiva / pasiva	Identifikátor veřejné zakázky	PS	MD	D	KS
a	b	h	[01]	[02]	[03]	[04]
321	48154067		505 426,00	49 749 674,49	49 244 248,49	0,00
321	48173347		0,00	99 874,01	102 553,92	2 679,91
321	48173398		26 000,00	60 644,00	49 946,00	15 302,00
321	48391301		0,00	897 353,00	1 146 581,00	249 228,00
321	48463850		0,00	11 495,00	11 495,00	0,00
321	49098934		0,00	5 509,13	5 509,13	0,00
321	49240188		0,00	13 203,00	13 203,00	0,00
321	49241338		0,00	4 152,00	4 152,00	0,00
321	49285751		0,00	827,00	827,00	0,00
321	49287354		0,00	1,00	1,00	0,00
321	49307746		0,00	1 893 409,21	1 893 409,21	0,00
321	49308114		0,00	284 700,00	284 700,00	0,00
321	49311051		0,00	1 456,00	1 456,00	0,00
321	49312570		0,00	27 000,00	27 000,00	0,00
321	49705687		0,00	1 315,00	1 315,00	0,00
321	49810146		0,00	3 494,00	3 494,00	0,00
321	49810707		2 420,00	186 052,00	183 632,00	0,00
321	49811894		0,00	1,00	1,00	0,00
321	49813862		1 091 534,63	11 856 226,65	15 282 309,06	4 517 617,04
321	49970496		0,00	6 461,40	6 461,40	0,00
321	60044811		0,00	7 350,00	7 350,00	0,00
321	60108118		0,00	6 050,00	6 050,00	0,00
321	60108851		521 821,00	6 402 744,00	5 902 375,00	21 452,00
321	60112301		0,00	7 453,00	7 453,00	0,00
321	60193336		1 977,65	23 748,26	23 748,54	1 977,93
321	60193492	P20V00000006	0,00	218 105,96	218 105,96	0,00
321	60193492	P23V000000068	0,00	92 856,95	92 856,95	0,00
321	60193492	P24V000000051	0,00	423 734,56	423 734,56	0,00
321	60193492		0,00	19 200,00	19 200,00	0,00
321	60460709		0,00	18 800,00	18 800,00	0,00
321	60472740		0,00	17 200,00	17 200,00	0,00
321	60498005		0,00	23 047,00	23 047,00	0,00
321	60697628		0,00	5 929,00	5 929,00	0,00
321	60721979		0,00	4 778,00	4 778,00	0,00
321	60735384		0,00	174 308,31	174 308,31	0,00
321	60825693		0,00	12 960,00	12 960,00	0,00
321	60912677		0,00	7 030,10	7 030,10	0,00
321	60935987		0,00	270 645,00	273 645,00	3 000,00

Č. aktiva / pasiva a	Partner aktiva / pasiva b	Identifikátor veřejné zakázky h	PS [01]	MD [02]	D [03]	KS [04]
321	61056758		0,00	365 293,47	412 949,47	47 656,00
321	61061409		0,00	2 239,00	2 239,00	0,00
321	61204722		0,00	258 940,00	258 940,00	0,00
321	61211095		0,00	16 612,00	16 612,00	0,00
321	61234257		0,00	5 453,00	5 453,00	0,00
321	61235075		0,00	5 000,00	5 000,00	0,00
321	61235181		0,00	81 265,50	81 265,50	0,00
321	61238031		0,00	2 350,00	2 350,00	0,00
321	61238295		0,00	46 800,00	46 800,00	0,00
321	61239348		0,00	500,00	500,00	0,00
321	61239747		0,00	8 000,00	8 000,00	0,00
321	61239828		0,00	27 000,00	27 000,00	0,00
321	61387584		0,00	4 000,00	4 000,00	0,00
321	61461661		0,00	7 028,00	7 028,00	0,00
321	61860476		0,00	29 520,00	29 520,00	0,00
321	62029291		0,00	13 650,00	13 650,00	0,00
321	62039652		0,00	3 173,00	3 173,00	0,00
321	62041096		0,00	0,00	22 748,00	22 748,00
321	62043935		0,00	5 850,00	5 850,00	0,00
321	62046080		0,00	281 312,90	281 312,90	0,00
321	62060902		0,00	1 059,50	1 059,50	0,00
321	62061283		0,00	19 156,00	19 156,00	0,00
321	62062441		0,00	4 582,35	4 582,35	0,00
321	62064371		3 630,00	2 139 758,00	2 139 758,00	3 630,00
321	62081241		0,00	3 388,00	3 388,00	0,00
321	62587978		6 897,00	2 760 269,27	2 753 372,27	0,00
321	62689096		0,00	9 000,00	9 000,00	0,00
321	62915240		0,00	1 198,00	1 198,00	0,00
321	62930460		0,00	4 500,00	4 500,00	0,00
321	63077337		71 164,94	936 780,79	944 308,20	78 692,35
321	63077639		0,00	20 853,00	20 853,00	0,00
321	63113074		0,00	52 510,26	52 510,26	0,00
321	63197138		0,00	399 326,17	399 326,17	0,00
321	63198037		0,00	2 009,00	2 009,00	0,00
321	63200970		5 500,00	58 100,00	52 600,00	0,00
321	63201038		0,00	4 047 885,00	4 047 885,00	0,00
321	63216574		249 074,57	543 282,89	490 566,42	196 358,10
321	63221217		0,00	26 788,00	26 788,00	0,00

Č. aktiva / pasiva a	Partner aktiva / pasiva b	Identifikátor veřejné zakázky h	PS [01]	MD [02]	D [03]	KS [04]
321	63475669		0,00	45 980,00	45 980,00	0,00
321	63492792		0,00	116 942,00	116 942,00	0,00
321	63839997		0,00	5 746,41	5 746,41	0,00
321	64207242		0,00	2 819,54	2 819,54	0,00
321	64244873		0,00	7 500,00	7 500,00	0,00
321	64248178		0,00	98 619,00	98 619,00	0,00
321	64609995		0,00	111 960,09	111 960,09	0,00
321	64773795		0,00	4 435,00	4 435,00	0,00
321	64774236		0,00	78 848,00	78 848,00	0,00
321	64774392		0,00	8 035,00	8 035,00	0,00
321	64791866		0,00	31 017,00	31 017,00	0,00
321	64800377		0,00	63 858,96	63 858,96	0,00
321	64800849		0,00	14 921,00	14 921,00	0,00
321	64800857		0,00	2 662,00	2 662,00	0,00
321	64800865		0,00	5 000,00	5 000,00	0,00
321	64803805		0,00	6 500,00	6 500,00	0,00
321	64805034		0,00	1 057 669,74	1 057 064,22	-605,52
321	64824314		0,00	436 119,70	436 119,70	0,00
321	64826031		0,00	27 952,00	27 952,00	0,00
321	64945880		0,00	2 584,67	2 584,67	0,00
321	64949681		25 086,93	367 675,34	370 522,36	27 933,95
321	65068343		0,00	11 743,00	11 743,00	0,00
321	65401875		0,00	719,60	719,60	0,00
321	65680022		0,00	48 760,00	48 760,00	0,00
321	65680375		0,00	27 251,00	27 251,00	0,00
321	65680987		0,00	52 621,00	52 621,00	0,00
321	66217571		0,00	134 842,50	134 842,50	0,00
321	66249805		0,00	66 000,00	66 000,00	0,00
321	66276136		0,00	1 411 631,00	1 411 631,00	0,00
321	66278643		0,00	80 204,85	80 204,85	0,00
321	66278881		73 560,00	804 220,00	730 660,00	0,00
321	66279003		0,00	585 317,60	585 317,60	0,00
321	66280320		0,00	0,00	29 000,00	29 000,00
321	66281211		43 876,00	1 741 861,00	1 697 985,00	0,00
321	66281946		2 178,00	63 561,30	61 383,30	0,00
321	66353114		0,00	20 038,00	20 038,00	0,00
321	66841101		0,00	13 706,00	13 706,00	0,00
321	67436927		0,00	271 524,00	271 524,00	0,00

Č. aktiva / pasiva	Partner aktiva / pasiva	Identifikátor veřejné zakázky	PS	MD	D	KS
a	b	h	[01]	[02]	[03]	[04]
321	67777899		0,00	9 000,00	9 000,00	0,00
321	68196946		0,00	15 000,00	15 000,00	0,00
321	68210965		0,00	6 270,00	6 270,00	0,00
321	68241992		0,00	34 787,50	34 787,50	0,00
321	68243189		0,00	2 000,00	2 000,00	0,00
321	68471807		0,00	540 984,90	540 984,90	0,00
321	68920636		0,00	273 638,00	273 638,00	0,00
321	69135207		0,00	68 677,00	68 677,00	0,00
321	69135932		0,00	7 500,00	7 500,00	0,00
321	69836493		0,00	263 010,00	263 010,00	0,00
321	69844330		0,00	3 230 308,00	3 230 308,00	0,00
321	70106975		0,00	33 325,00	33 325,00	0,00
321	70144893		0,00	1 072,59	1 072,59	0,00
321	70157855		0,00	292 336,00	292 336,00	0,00
321	70856508		0,00	7 740,00	7 740,00	0,00
321	70857130		0,00	8 240,00	8 240,00	0,00
321	70890005		0,00	6 360,00	6 360,00	0,00
321	70890293		0,00	132 240,00	132 240,00	0,00
321	70939659		0,00	1 699 104,00	1 703 104,00	4 000,00
321	70964891		0,00	640,00	640,00	0,00
321	70970661		0,00	0,00	1 713,36	1 713,36
321	70994226		30 237,90	657 596,80	715 388,63	88 029,73
321	70994234		0,00	600,00	600,00	0,00
321	71009396		0,00	26 779,00	26 779,00	0,00
321	71180796		0,00	1 000,00	1 000,00	0,00
321	71214011		0,00	1 935 480,00	1 935 480,00	0,00
321	71444823		0,00	166 790,00	166 790,00	0,00
321	72015128		4 840,00	61 105,00	61 105,00	4 840,00
321	72034459		0,00	126 882,00	126 882,00	0,00
321	72080043		0,00	27 931,00	27 931,00	0,00
321	72085142		0,00	2 000,00	2 000,00	0,00
321	72085363		0,00	2 400,00	2 400,00	0,00
321	72295724		0,00	25 000,00	25 000,00	0,00
321	72782536		0,00	28 254,00	28 254,00	0,00
321	72786795		0,00	7 300,00	7 300,00	0,00
321	72788054		0,00	23 841,00	23 841,00	0,00
321	72840374		0,00	76 835,00	76 835,00	0,00
321	72845643		0,00	319 577,00	319 577,00	0,00

Č. aktiva / pasiva	Partner aktiva / pasiva	Identifikátor veřejné zakázky	PS	MD	D	KS
a	b	h	[01]	[02]	[03]	[04]
321	72847743		0,00	366 791,00	366 791,00	0,00
321	72920149		0,00	1 417,73	1 417,73	0,00
321	73605557		0,00	41 464,00	41 464,00	0,00
321	73654108		0,00	3 630,00	3 630,00	0,00
321	73956023		0,00	16 200,00	16 200,00	0,00
321	73979945		0,00	48 279,00	48 279,00	0,00
321	74162225		0,00	361 280,00	371 060,00	9 780,00
321	74372246		0,00	3 872,00	3 872,00	0,00
321	74426851		0,00	648 908,18	648 908,18	0,00
321	74471309		0,00	391 800,00	391 800,00	0,00
321	74510223		-11 836,00	346 629,00	320 836,00	-37 629,00
321	74598716		0,00	462 220,00	462 220,00	0,00
321	74616510		0,00	2 200,00	2 200,00	0,00
321	74806149		0,00	22 530,00	22 530,00	0,00
321	75015340		0,00	2 255,00	2 255,00	0,00
321	75018527		0,00	6 825,00	6 825,00	0,00
321	75018683		2 146,00	13 986,00	11 840,00	0,00
321	75032333		0,00	7 200,00	7 200,00	0,00
321	75061198		0,00	105 110,70	105 110,70	0,00
321	75066874		0,00	16 335,00	16 335,00	0,00
321	75090970		0,00	26 318,00	26 318,00	0,00
321	75142341		0,00	180 051,63	180 051,63	0,00
321	75336537		0,00	62 500,00	62 500,00	0,00
321	75466074		40 085,00	242 040,00	268 159,00	66 204,00
321	75545390		0,00	730 500,00	730 500,00	0,00
321	75646455		0,00	4 000,00	4 000,00	0,00
321	75689481		0,00	7 500,00	7 500,00	0,00
321	75933993		0,00	4 500,00	4 500,00	0,00
321	75976471		0,00	7 200,00	7 200,00	0,00
321	76120619		0,00	38 805,00	38 805,00	0,00
321	76326551		0,00	7 915,00	7 915,00	0,00
321	76485951		0,00	45 370,00	45 370,00	0,00
321	76528880		0,00	6 938,00	6 938,00	0,00
321	76663515		0,00	63 300,00	63 300,00	0,00
321	86680030		0,00	9 905,00	9 905,00	0,00
321	86680307		0,00	34 000,00	34 000,00	0,00
321	87095424		12 649,00	12 649,00	0,00	0,00
321	87097311		0,00	630,00	630,00	0,00

Č. aktiva / pasiva	Partner aktiva / pasiva	Identifikátor veřejné zakázky	PS	MD	D	KS
a	b	h	[01]	[02]	[03]	[04]
321	87198452		0,00	6 768,00	6 768,00	0,00
321	87210517		0,00	5 425,00	5 425,00	0,00
321	87256371		0,00	1 892,00	1 892,00	0,00
321	87282305		0,00	5 900,00	5 900,00	0,00
321	87401321		0,00	135 000,00	135 000,00	0,00
321	87765080		0,00	18 000,00	18 000,00	0,00
321	87775131		0,00	52 000,00	52 000,00	0,00
321	87969190		0,00	1 685,00	1 685,00	0,00
321	88055965		0,00	139 500,00	139 500,00	0,00
321	88169871		0,00	46 500,00	46 500,00	0,00
324	00426261		4 206,03	0,00	4 556,51	8 762,54
324	00442755		1 300,00	0,00	-1 300,00	0,00
324	07863659		4 500,00	0,00	1 500,00	6 000,00
324	111		12 844 719,64	17 020 646,60	17 023 822,60	12 847 895,64
324	11714719		12 000,00	0,00	0,00	12 000,00
324	17080789		73 605,36	0,00	0,00	73 605,36
324	18838251		475 883,88	0,00	0,00	475 883,88
324	26547350		13 326,44	0,00	0,00	13 326,44
324	28813405		26 115,72	26 115,72	26 115,72	26 115,72
324	42196451		0,00	13 298,00	129 288,00	115 990,00
324	68468768		838 754,45	0,00	0,00	838 754,45
324	70857156		623 746,56	206 400,00	205 909,84	623 256,40
324	70918813		62 000,00	0,00	0,00	62 000,00
324	75064006		34 800,00	0,00	0,00	34 800,00
34534509	111		0,00	3 006 649,00	3 006 649,00	0,00
34534509	22738258		0,00	564 773,60	564 773,60	0,00
34534509	25945793		0,00	22 712 447,00	22 712 447,00	0,00
34534509	27052982		0,00	5 000,00	5 000,00	0,00
34534509	27516733		0,00	5 000,00	5 000,00	0,00
34534509	44468920		0,00	9 000,00	9 000,00	0,00
34534509	61239488		0,00	7 000,00	7 000,00	0,00
34534509	64224619		0,00	112 784,00	112 784,00	0,00
34534509	64242218		0,00	7 000,00	7 000,00	0,00
34534509	70844755		0,00	10 600,00	10 600,00	0,00
34534509	70939659		0,00	1 701 168,00	1 701 168,00	0,00
346	70892822		0,00	27 180 400,00	27 180 400,00	0,00
347	72496991		57 512,00	57 512,00	0,00	0,00
348	00006947		0,00	506 340,77	506 340,77	0,00

Č. aktiva / pasiva	Partner aktiva / pasiva	Identifikátor veřejné zakázky	PS	MD	D	KS
a	b	h	[01]	[02]	[03]	[04]
348	00007064		0,00	40 354,00	40 354,00	0,00
348	00020729		0,00	9 086 828,29	9 086 828,29	0,00
348	00038113		0,00	12 000,00	12 000,00	0,00
348	00278670		0,00	4 500,00	4 500,00	0,00
348	00278742		0,00	25 500,00	25 500,00	0,00
348	00278874		0,00	7 500,00	7 500,00	0,00
348	00279005		0,00	4 500,00	4 500,00	0,00
348	00279293		0,00	6 000,00	6 000,00	0,00
348	00279447		0,00	7 500,00	4 500,00	3 000,00
348	00279536		0,00	6 000,00	6 000,00	0,00
348	00279692		0,00	7 500,00	7 500,00	0,00
348	00485195		0,00	462 000,00	462 000,00	0,00
348	00486329		0,00	621 000,00	621 000,00	0,00
348	00551023		0,00	484 971,00	484 971,00	0,00
348	00580902		0,00	6 000,00	6 000,00	0,00
348	00580945		0,00	3 000,00	3 000,00	0,00
348	111		0,00	224 350,00	224 350,00	0,00
348	47609109		0,00	349 125,00	349 125,00	0,00
348	68212691		0,00	54 000,00	54 000,00	0,00
348	70857130		0,00	462 000,00	462 000,00	0,00
348	70857156		0,00	96 000,00	96 000,00	0,00
348	70892822		0,00	893 493,00	893 493,00	0,00
348	72085142		0,00	699 000,00	699 000,00	0,00
348	75017237		0,00	314 000,00	314 000,00	0,00
348	75017318		0,00	253 000,00	253 000,00	0,00
348	75017393		0,00	178 000,00	178 000,00	0,00
348	75017474		0,00	146 000,00	146 000,00	0,00
348	75017555		0,00	78 000,00	78 000,00	0,00
348	75017636		0,00	62 000,00	62 000,00	0,00
348	75017717		0,00	16 000,00	16 000,00	0,00
348	75018284		0,00	66 000,00	66 000,00	0,00
348	75018365		0,00	1 055 000,00	1 055 000,00	0,00
348	75018446		0,00	1 056 000,00	1 056 000,00	0,00
348	75018527		0,00	724 000,00	724 000,00	0,00
348	75018608		0,00	1 000,00	1 000,00	0,00
348	75018683		0,00	1 017 000,00	1 017 000,00	0,00
349	00485195		0,00	10 755 619,00	10 755 619,00	0,00
349	00486329		0,00	8 695 603,00	8 695 603,00	0,00

Č. aktiva / pasiva	Partner aktiva / pasiva	Identifikátor veřejné zakázky	PS	MD	D	KS
a	b	h	[01]	[02]	[03]	[04]
349	68212691		0,00	7 530 491,00	7 530 491,00	0,00
349	70857130		0,00	8 163 000,00	8 163 000,00	0,00
349	70857156		0,00	7 356 000,00	7 356 000,00	0,00
349	70892822		0,00	423 192,00	423 192,00	0,00
349	72085142		0,00	1 731 400,00	1 731 400,00	0,00
349	72554291		0,00	6 492 600,00	6 492 600,00	0,00
349	75017237		0,00	1 654 068,00	1 654 068,00	0,00
349	75017318		0,00	1 689 161,00	1 689 161,00	0,00
349	75017393		0,00	1 955 932,00	1 955 932,00	0,00
349	75017474		0,00	811 000,00	811 000,00	0,00
349	75017555		0,00	563 011,00	563 011,00	0,00
349	75017636		0,00	570 000,00	570 000,00	0,00
349	75017717		0,00	486 447,00	486 447,00	0,00
349	75018284		0,00	928 831,00	928 831,00	0,00
349	75018365		0,00	7 598 087,54	7 598 087,54	0,00
349	75018446		0,00	7 178 734,55	7 178 734,55	0,00
349	75018527		0,00	4 842 929,00	4 842 929,00	0,00
349	75018608		0,00	979 000,00	979 000,00	0,00
349	75018683		0,00	3 897 008,50	3 897 008,50	0,00
373	00087408		37 000,00	19 000,00	37 000,00	19 000,00
373	00401081		21 000,00	19 000,00	21 000,00	19 000,00
373	00426261		649 000,00	690 000,00	659 000,00	680 000,00
373	00435821		50 000,00	25 000,00	50 000,00	25 000,00
373	00484946		148 850,00	143 500,00	148 850,00	143 500,00
373	00486141		240 300,00	240 350,00	240 300,00	240 350,00
373	00498874		38 000,00	19 000,00	38 000,00	19 000,00
373	00528137		783 095,00	492 040,00	416 095,00	859 040,00
373	00529842		16 000,00	16 000,00	16 000,00	16 000,00
373	00854271		3 000,00	4 000,00	3 000,00	4 000,00
373	01065319		7 000,00	7 000,00	7 000,00	7 000,00
373	01558501		250 000,00	250 000,00	250 000,00	250 000,00
373	02298937		49 890,00	51 520,00	49 890,00	51 520,00
373	02479842		17 000,00	13 000,00	17 000,00	13 000,00
373	03503747		0,00	6 000,00	0,00	6 000,00
373	04014910		38 000,00	38 000,00	38 000,00	38 000,00
373	04020855		0,00	20 000,00	0,00	20 000,00
373	04294394		10 000,00	5 000,00	10 000,00	5 000,00
373	05014182		0,00	9 000,00	9 000,00	0,00

Č. aktiva / pasiva	Partner aktiva / pasiva	Identifikátor veřejné zakázky	PS	MD	D	KS
a	b	h	[01]	[02]	[03]	[04]
373	07674724		11 500,00	17 800,00	11 500,00	17 800,00
373	111		106 500,00	664 979,00	320 480,00	450 999,00
373	11714719		5 000,00	6 000,00	5 000,00	6 000,00
373	12184489		50 000,00	50 000,00	50 000,00	50 000,00
373	13583395		195 790,00	204 350,00	195 790,00	204 350,00
373	13583417		105 000,00	148 000,00	105 000,00	148 000,00
373	13586319		80 700,00	89 450,00	80 700,00	89 450,00
373	14282542		335 980,00	322 000,00	335 980,00	322 000,00
373	15028658		2 515 165,00	2 356 850,00	2 515 165,00	2 356 850,00
373	15028895		1 500 000,00	1 500 000,00	0,00	3 000 000,00
373	15029816		79 000,00	23 000,00	79 000,00	23 000,00
373	17080789		79 320,00	46 000,00	79 320,00	46 000,00
373	17509386		63 515,00	67 920,00	63 515,00	67 920,00
373	18838251		45 000,00	52 000,00	45 000,00	52 000,00
373	19355581		0,00	100 000,00	0,00	100 000,00
373	19404166		237 210,00	331 280,00	237 210,00	331 280,00
373	22681051		36 000,00	37 000,00	36 000,00	37 000,00
373	22687351		35 000,00	35 000,00	35 000,00	35 000,00
373	22691456		80 000,00	90 000,00	80 000,00	90 000,00
373	22738258		22 000,00	107 000,00	22 000,00	107 000,00
373	22762337		295 530,00	330 550,00	295 530,00	330 550,00
373	22771506		114 200,00	96 600,00	114 200,00	96 600,00
373	22868810		18 000,00	11 000,00	18 000,00	11 000,00
373	22879331		5 000,00	5 000,00	5 000,00	5 000,00
373	22880437		5 000,00	5 000,00	5 000,00	5 000,00
373	22890777		40 770,00	45 800,00	40 770,00	45 800,00
373	23121696		0,00	30 000,00	0,00	30 000,00
373	24275042		0,00	100 000,00	0,00	100 000,00
373	25228633		3 000,00	5 000,00	3 000,00	5 000,00
373	25918974		0,00	47 000,00	0,00	47 000,00
373	25945793		18 169 957,60	23 387 593,40	22 712 447,00	18 845 104,00
373	26540851		69 055,00	45 220,00	69 055,00	45 220,00
373	26547350		40 000,00	40 000,00	40 000,00	40 000,00
373	26547953		11 000,00	11 000,00	11 000,00	11 000,00
373	26573466		0,00	50 000,00	50 000,00	0,00
373	26594625		90 000,00	98 000,00	90 000,00	98 000,00
373	26619458		15 000,00	15 000,00	15 000,00	15 000,00
373	26635232		0,00	465 480,00	0,00	465 480,00

Č. aktiva / pasiva	Partner aktiva / pasiva	Identifikátor veřejné zakázky	PS	MD	D	KS
a	b	h	[01]	[02]	[03]	[04]
373	26647214		40 000,00	68 000,00	40 000,00	68 000,00
373	26652480		172 785,00	161 500,00	172 785,00	161 500,00
373	26669731		5 000,00	5 000,00	5 000,00	5 000,00
373	26679485		17 000,00	21 000,00	17 000,00	21 000,00
373	27020967		0,00	12 000,00	0,00	12 000,00
373	27026728		42 000,00	56 000,00	42 000,00	56 000,00
373	27052982		138 000,00	131 000,00	138 000,00	131 000,00
373	27516733		5 000,00	5 000,00	5 000,00	5 000,00
373	27534804		150 000,00	0,00	150 000,00	0,00
373	27547850		19 000,00	38 000,00	19 000,00	38 000,00
373	44468920		265 000,00	285 000,00	265 000,00	285 000,00
373	44470011		132 200,00	144 560,00	132 200,00	144 560,00
373	44470037		90 000,00	42 000,00	93 419,00	38 581,00
373	44472749		200 000,00	0,00	200 000,00	0,00
373	45247455		0,00	10 000,00	10 000,00	0,00
373	46456970		5 000,00	0,00	5 000,00	0,00
373	47489839		6 000,00	6 000,00	6 000,00	6 000,00
373	47501103		145 000,00	77 370,00	185 370,00	37 000,00
373	47501227		100 000,00	130 000,00	100 000,00	130 000,00
373	47501359		5 000,00	3 000,00	5 000,00	3 000,00
373	47501472		319 280,00	214 000,00	319 280,00	214 000,00
373	48623814		7 000,00	4 000,00	7 000,00	4 000,00
373	49312294		15 000,00	0,00	15 000,00	0,00
373	49316851		35 000,00	35 000,00	35 000,00	35 000,00
373	49317725		309 695,00	286 600,00	309 695,00	286 600,00
373	49774883		23 000,00	23 000,00	23 000,00	23 000,00
373	60108851		0,00	5 887 450,00	5 887 450,00	0,00
373	61234257		0,00	10 000,00	10 000,00	0,00
373	61235016		30 000,00	20 000,00	30 000,00	20 000,00
373	61235181		0,00	60 800,00	10 000,00	50 800,00
373	61238031		0,00	64 000,00	20 000,00	44 000,00
373	61238295		43 400,00	37 300,00	53 400,00	27 300,00
373	61239330		40 000,00	48 000,00	40 000,00	48 000,00
373	61239488		22 000,00	20 000,00	22 000,00	20 000,00
373	61239593		20 000,00	20 000,00	20 000,00	20 000,00
373	61239828		0,00	10 000,00	10 000,00	0,00
373	61383198		5 000,00	5 000,00	5 000,00	5 000,00
373	62695487		60 000,00	67 000,00	60 000,00	67 000,00

Č. aktiva / pasiva	Partner aktiva / pasiva	Identifikátor veřejné zakázky	PS	MD	D	KS
a	b	h	[01]	[02]	[03]	[04]
373	64242218		41 000,00	33 000,00	41 000,00	33 000,00
373	64771491		10 000,00	5 000,00	10 000,00	5 000,00
373	65399447		5 000,00	4 000,00	5 000,00	4 000,00
373	67443761		6 200,00	8 000,00	6 200,00	8 000,00
373	67443770		172 000,00	23 000,00	172 000,00	23 000,00
373	67777899		0,00	40 000,00	0,00	40 000,00
373	68208553		4 000,00	0,00	4 000,00	0,00
373	69172234		16 000,00	16 000,00	16 000,00	16 000,00
373	70156417		15 000,00	15 000,00	15 000,00	15 000,00
373	70821224		36 484,00	0,00	36 484,00	0,00
373	70844755		50 600,00	37 000,00	50 600,00	37 000,00
373	70892652		6 000,00	4 000,00	6 000,00	4 000,00
373	70918813		96 480,00	85 000,00	96 480,00	85 000,00
373	70933341		3 000,00	5 000,00	3 000,00	5 000,00
373	70939659		1 701 168,00	1 699 104,00	2 723 568,00	676 704,00
373	71007296		29 000,00	32 000,00	29 000,00	32 000,00
373	71152482		27 000,00	33 000,00	27 000,00	33 000,00
373	74616510		25 000,00	22 000,00	25 000,00	22 000,00
374	00006947		136 433,85	642 774,62	572 500,00	66 159,23
374	00007064		0,00	40 354,00	326 254,00	285 900,00
374	00020729		9 086 828,29	9 086 828,29	0,00	0,00
374	00551023		0,00	484 971,00	484 971,00	0,00
374	07460121		8 452 925,00	8 452 925,00	0,00	0,00
374	47609109		0,00	349 125,00	349 125,00	0,00
374	70892822		153 189,88	1 106 682,88	1 539 321,00	585 828,00
374	72496991		28 711,00	72 711,00	198 000,00	154 000,00
37737709	00426261		510 804,57	529 396,45	508 102,90	532 098,12
37737709	00485195		166 828,05	40 503,18	0,16	207 331,07
37737709	05752701		18 364,00	-471,00	0,00	17 893,00
37737709	06860109		35 332,00	35 334,00	35 334,00	35 332,00
37737709	06920292		1 470,00	0,00	1 470,00	0,00
37737709	111		2 333 418,42	47 613 359,82	48 227 440,41	1 719 337,83
37737709	19695446		3 117,00	0,00	3 117,00	0,00
37737709	25174363		104 923,16	24 540,70	21 621,00	107 842,86
37737709	25458302		1 291 343,43	988 111,76	1 094 326,90	1 185 128,29
37737709	25926357		13 360,50	0,00	0,00	13 360,50
37737709	25945793		2 777 906,85	6 987 738,12	6 997 801,26	2 767 843,71
37737709	25961608		0,00	7 521,67	7 521,67	0,00

Č. aktiva / pasiva a	Partner aktiva / pasiva b	Identifikátor veřejné zakázky h	PS [01]	MD [02]	D [03]	KS [04]
37737709	25964127		0,00	55 996,00	55 996,00	0,00
37737709	25965182		0,00	81 536,20	81 536,20	0,00
37737709	25965247		0,00	67 360,40	67 360,40	0,00
37737709	25970020		0,00	8 449,00	8 449,00	0,00
37737709	25970071		0,00	18 011,00	18 011,00	0,00
37737709	25973037		0,00	12 764,00	12 764,00	0,00
37737709	25973657		0,00	3 492,00	3 492,00	0,00
37737709	25974297		0,00	4 568,00	4 568,00	0,00
37737709	25974718		0,00	20 424,00	20 424,00	0,00
37737709	25975650		0,00	12 852,00	12 852,00	0,00
37737709	25975765		0,00	26 055,00	26 055,00	0,00
37737709	25976141		2 727,90	16 166,00	16 166,00	2 727,90
37737709	25977024		1 770,00	21 933,00	21 933,00	1 770,00
37737709	25977156		0,00	16 867,00	16 867,00	0,00
37737709	25979965		0,00	5 073,00	5 073,00	0,00
37737709	25980351		0,00	4 950,00	4 950,00	0,00
37737709	25980360		0,00	64 559,00	64 559,00	0,00
37737709	25989600		0,00	3 424,00	3 424,00	0,00
37737709	25991523		2 600,00	0,00	0,00	2 600,00
37737709	25991680		0,00	93 507,80	93 507,80	0,00
37737709	26007126		0,00	3 228,00	3 228,00	0,00
37737709	27232433		793,00	0,00	0,00	793,00
37737709	27386643		10 634,23	-27 460,23	-16 826,00	0,00
37737709	27464997		45 608,64	58 254,56	61 060,16	42 803,04
37737709	27528138		0,00	17 780,00	17 780,00	0,00
37737709	28806417		0,00	5 856,00	5 856,00	0,00
37737709	45317054		19 941,00	19 703,00	0,00	39 644,00
37737709	47116617		1 180 143,00	358 686,00	1 133 887,00	404 942,00
37737709	47455616		121 788,80	203 337,42	106 337,28	218 788,94
37737709	48173398		45 004,00	49 946,00	45 004,00	49 946,00
37737709	49810707		0,00	56 460,00	56 460,00	0,00
37737709	60472740		0,00	19 264,00	0,00	19 264,00
37737709	60935987		1 461,60	0,00	1 461,60	0,00
37737709	61387584		0,00	4 000,00	0,00	4 000,00
37737709	63197138		93 061,10	86 468,40	90 473,50	89 056,00
37737709	64805034		32 015,77	43 898,56	32 065,99	43 848,34
37737709	75018527		3 625,00	3 619,20	0,00	7 244,20
37737709	75066874		500,00	0,00	0,00	500,00

Č. aktiva / pasiva	Partner aktiva / pasiva	Identifikátor veřejné zakázky	PS	MD	D	KS
a	b	h	[01]	[02]	[03]	[04]
37837809	111		1 882 800,44	4 416 864,89	5 744 455,89	3 210 391,44
37837809	27461220		0,00	50 000,00	50 000,00	0,00
37837809	45317054		0,00	6 600 000,00	6 600 000,00	0,00
38338301	111		0,00	0,00	33 752,65	33 752,65
38338309	00485195		72 751,16	72 751,16	93 743,38	93 743,38
38338309	111		7 673 400,48	0,00	1 927 660,29	9 601 060,77
38338309	25458302		177 027,91	177 027,91	149 603,37	149 603,37
38338309	25945793		283 994,67	283 994,67	380 434,88	380 434,88
38338309	63216574		53 046,40	53 046,40	72 756,88	72 756,88
38338309	64949681		0,00	0,00	24,20	24,20
38338309	75018527		3 625,00	3 625,00	3 619,20	3 619,20
38438401	111		107 190,03	0,00	5 754,50	112 944,53
38438401	25945793		598 400,00	35 200,00	0,00	563 200,00
38438409	72080043		5 559 750,00	5 374 320,00	3 412 500,00	3 597 930,00
38538509	111		239 919,00	158 537,65	239 919,00	158 537,65
388	00007064		4 683,00	260 646,06	0,00	265 329,06
388	00020729		10 566 523,80	0,00	9 086 828,29	1 479 695,51
388	07460121		0,00	8 452 925,00	8 452 925,00	0,00
388	25134701		929 671,50	998 324,50	929 671,50	998 324,50
388	64224619		0,00	976 523,70	0,00	976 523,70
388	66002222		24 518 247,03	5 439 866,32	0,00	29 958 113,35
389	03519325		27 440,58	27 440,58	0,00	0,00
389	05553750		0,00	2 112 294,95	2 112 294,95	0,00
389	07857942		0,00	0,00	72 600,00	72 600,00
389	111		33 040 010,60	31 260 292,33	32 925 476,73	34 705 195,00
389	16810597		0,00	28 981,92	28 981,92	0,00
389	17452457		1 000,00	1 000,00	0,00	0,00
40340301	00020729		10 566 523,80	0,00	0,00	10 566 523,80
40340301	70892822		3 000 000,00	0,00	0,00	3 000 000,00
40340302	00007064		0,00	0,00	230 640,00	230 640,00
40340302	64224619		0,00	0,00	976 523,70	976 523,70
40340302	66002222		24 518 247,03	0,00	5 094 814,89	29 613 061,92
40340309	00006947		12 622 019,37	338 176,49	0,00	12 283 842,88
40340309	00164801		12 939 276,59	761 947,37	0,00	12 177 329,22
40340309	07460121		0,00	8 523 366,49	8 523 366,49	0,00
40340309	66002222		39 765 943,54	2 113 703,49	327 831,35	37 980 071,40
40340309	66003008		8 474 871,38	485 983,46	0,00	7 988 887,92
40340309	70856508		490 470,27	72 172,34	0,00	418 297,93

Č. aktiva / pasiva a	Partner aktiva / pasiva b	Identifikátor veřejné zakázky h	PS	MD	D	KS
			[01]	[02]	[03]	[04]
40340309	70892822		501 676,96	189 838,51	0,00	311 838,45
45145101	00001350		97 466 274,00	9 576 835,10	3 557 563,10	91 447 002,00
45145101	45317054		36 719 510,00	6 617 145,64	1 325 685,64	31 428 050,00
455	111		2 543 714,00	3 255 744,00	3 338 472,00	2 626 442,00
455	47452943		0,00	0,00	7 100 000,00	7 100 000,00
46246201	25945793		1 734 368,93	34 843,04	1 291 643,56	477 568,41
465	25961608		91 389,29	6 732,00	4 124,52	93 996,77
465	25964127		116 934,62	31 224,00	8 523,56	139 635,06
465	25964224		19 081,94	7 656,00	1 726,80	25 011,14
465	25965182		52 956,67	64 872,68	43 146,37	74 682,98
465	25965247		39 981,87	40 051,10	18 075,15	61 957,82
465	25970020		376 214,68	75 996,00	388 442,98	63 767,70
465	25970071		44 239,01	10 572,00	1 179,80	53 631,21
465	25973037		144 591,03	16 272,00	11 029,58	149 833,45
465	25973657		149 944,78	41 604,00	8 012,21	183 536,57
465	25974297		24 507,98	9 456,00	1 289,92	32 674,06
465	25974661		28 551,35	1 716,00	5 782,16	24 485,19
465	25974670		122 500,16	6 864,00	2 459,53	126 904,63
465	25974718		125 346,35	24 060,00	2 564,32	146 842,03
465	25975650		118 536,38	46 596,00	24 328,62	140 803,76
465	25975765		98 274,13	18 000,00	2 837,07	113 437,06
465	25976141		7 153,65	2 943,50	2 433,78	7 663,37
465	25977024		162 977,89	19 836,98	20 060,61	162 754,26
465	25977156		8 039,57	7 860,00	4 106,66	11 792,91
465	25979965		7 283,70	20 028,00	18 815,35	8 496,35
465	25980351		45 249,44	8 943,00	2 557,99	51 634,45
465	25980360		149 438,76	25 908,00	10 433,18	164 913,58
465	25988701		23 788,56	5 940,00	951,12	28 777,44
465	25989600		49 130,60	14 604,00	7 315,73	56 418,87
465	25990535		104 290,50	28 668,00	25 584,67	107 373,83
465	25991680		104 305,62	44 532,40	14 650,76	134 187,26
465	25997220		29 854,04	16 718,07	39 711,92	6 860,19
465	26007126		22 476,00	22 476,00	0,00	44 952,00
465	27528138		85 757,29	54 948,00	72 097,57	68 607,72
465	28806417		73 389,51	4 872,00	3 174,24	75 087,27
465	49810707		339 254,12	99 636,00	37 348,35	401 541,77
46946901	111		77 147,22	12 055,42	0,00	89 202,64
46946909	111		493 509,20	10 434,44	356 231,55	147 712,09

Pomocný analytický přehled
Část XI: Vybrané náklady a výnosy od počátku roku za hlavní a hospodářskou
činnost v členění podle jednotlivých partnerů transakce

Sestaveno k 31.12.2025

Č. nákladu / výnosu c	Partner transakce d	Náklady / výnosy od počátku roku	
		Hlavní činnost [05]	Hospodářská činnost [06]
502	00213721	2 329,53	0,00
502	07616911	0,00	225 617,00
502	111	485 295,21	341 130,40
502	13584499	10 820,30	0,00
502	22738258	21 632,83	0,00
502	25458302	1 360 035,00	43 045,30
502	25945793	-98 719,00	243 801,00
502	25964224	0,00	3 574,49
502	25965182	0,00	1 334,25
502	25973037	0,00	4 729,86
502	25975765	0,00	1 189,00
502	26059207	27 114,30	0,00
502	27555615	0,00	18 626,79
502	44470037	3 743,00	0,00
502	48173347	23 171,04	0,00
502	60193492	630 697,47	1 258,30
502	62062441	1 509,98	0,00
502	63197138	0,00	2 605,10
503	111	16 064,78	0,00
503	25945793	612 970,00	0,00
511	01237691	29 681,50	0,00
511	01677594	727 400,00	0,00
511	01799215	95 692,00	0,00
511	02346648	10 302,00	0,00
511	02943891	2 671 470,34	0,00
511	04084063	17 366,00	0,00
511	04236386	0,00	13 068,00
511	04943490	1 074 480,00	0,00
511	04985923	119 385,00	0,00
511	05402336	17 442,00	0,00
511	05437253	5 930,00	0,00

Č. nákladu / výnosu c	Partner transakce d	Náklady / výnosy od počátku roku	
		Hlavní činnost [05]	Hospodářská činnost [06]
511	05471265	0,00	224 716,00
511	05471559	0,00	231 806,00
511	05752701	0,00	42 723,00
511	06920292	0,00	813 371,00
511	07589492	14 399,00	0,00
511	07616911	0,00	109 382,00
511	08124302	0,00	13 501,00
511	08552401	0,00	4 489 783,16
511	08825149	0,00	68 596,00
511	09606751	0,00	5 550,00
511	09665498	4 235,00	0,00
511	10523359	17 148,00	0,00
511	10524509	0,00	226 953,00
511	10667369	8 524,44	0,00
511	10754946	482 046,58	0,00
511	10994513	200 034,00	0,00
511	111	3 690,00	0,00
511	11120941	246 686,00	0,00
511	11121882	28 000,00	0,00
511	11147440	68 527,14	0,00
511	12982270	0,00	2 420,00
511	13560441	0,00	3 811,50
511	15028101	6 595,00	0,00
511	15030938	28 774,00	19 020,10
511	17158591	0,00	333 638,00
511	19695446	0,00	6 947,00
511	21939675	0,00	2 200,00
511	23287594	204 828,00	0,00
511	23432179	0,00	385 739,20
511	25108565	23 279,00	0,00
511	25147501	13 915,00	0,00
511	25263498	1 588 251,75	0,00
511	25281232	0,00	3 909,89
511	25292331	1 283,00	0,00
511	25595377	1 923,90	0,00
511	25928082	604 565,13	0,00
511	25942352	904 454,38	0,00
511	25945793	3 200 155,00	33 037,92

Č. nákladu / výnosu c	Partner transakce d	Náklady / výnosy od počátku roku	
		Hlavní činnost [05]	Hospodářská činnost [06]
511	25961586	1 098,68	0,00
511	25961608	0,00	4 124,52
511	25964127	0,00	8 523,56
511	25964224	0,00	1 726,80
511	25965182	0,00	43 146,37
511	25965247	0,00	18 075,15
511	25966324	4 281,00	0,00
511	25970020	0,00	388 442,98
511	25970071	0,00	1 179,80
511	25973037	0,00	11 029,58
511	25973657	0,00	8 012,21
511	25974297	0,00	1 289,92
511	25974661	0,00	5 782,16
511	25974670	0,00	2 459,53
511	25974718	0,00	2 564,32
511	25975650	0,00	24 328,62
511	25975765	0,00	2 837,07
511	25976141	0,00	2 433,78
511	25977024	0,00	20 060,61
511	25977156	0,00	4 106,66
511	25978837	0,00	20 177,69
511	25979965	0,00	18 815,35
511	25980351	0,00	2 557,99
511	25980360	0,00	10 433,18
511	25988701	0,00	951,12
511	25989600	0,00	7 315,73
511	25990535	0,00	25 584,67
511	25991680	0,00	14 650,76
511	25997220	0,00	39 711,92
511	26002388	0,00	11 656,80
511	26007282	4 186,60	0,00
511	26011727	0,00	22 368,00
511	26788675	112 306,57	0,00
511	27464997	0,00	32 659,20
511	27472469	0,00	134 080,00
511	27500403	459 309,95	0,00
511	27510816	0,00	4 510,74
511	27516652	5 600,00	0,00

Č. nákladu / výnosu c	Partner transakce d	Náklady / výnosy od počátku roku	
		Hlavní činnost [05]	Hospodářská činnost [06]
511	27528138	0,00	72 097,57
511	27555615	0,00	-42 425,00
511	27738795	4 871,46	0,00
511	27772179	51 093,46	0,00
511	28077652	22 000,00	0,00
511	28806417	0,00	3 174,24
511	28822498	9 396,00	0,00
511	28824369	17 268,00	0,00
511	28847008	4 916,00	0,00
511	28857020	915,00	1 785,99
511	40111920	0,00	108 640,00
511	42194407	19 239,00	0,00
511	42228573	5 808,00	0,00
511	45192251	89 791,11	0,00
511	45535264	22 046,00	0,00
511	46508147	310 067,34	0,00
511	47455616	0,00	559 568,40
511	47471581	0,00	1 009,00
511	48154067	134 426,00	0,00
511	49307746	1 713 224,48	0,00
511	49311051	0,00	1 456,00
511	49312570	0,00	27 000,00
511	49810707	0,00	37 348,35
511	49970496	6 461,40	0,00
511	60108118	0,00	6 050,00
511	60935987	0,00	263 678,92
511	61056758	0,00	320 680,48
511	61211095	4 131,00	0,00
511	62039652	0,00	3 173,00
511	62041096	22 748,00	0,00
511	62046080	70 337,30	0,00
511	62060902	1 059,50	0,00
511	62061283	2 683,00	0,00
511	62064371	7 331,00	0,00
511	63197138	0,00	229 499,77
511	63201038	-219 173,40	0,00
511	63216574	0,00	303 169,56
511	64248178	96 760,07	0,00

Č. nákladu / výnosu c	Partner transakce d	Náklady / výnosy od počátku roku	
		Hlavní činnost [05]	Hospodářská činnost [06]
511	64773795	0,00	4 435,00
511	64774392	1 935,00	0,00
511	64800377	63 858,96	0,00
511	64800857	2 662,00	0,00
511	64803805	6 500,00	0,00
511	64805034	0,00	1 116 057,54
511	64824314	15 911,50	0,00
511	64826031	11 256,00	0,00
511	65680987	0,00	52 621,00
511	66276136	1 411 631,00	0,00
511	66281211	0,00	1 510 890,00
511	68471807	394 823,00	36 999,95
511	69844330	0,00	3 340 069,36
511	72786795	7 300,00	0,00
511	72845643	63 781,52	296 800,80
511	72847743	20 750,00	226 981,00
511	73605557	500,00	0,00
511	73654108	3 630,00	0,00
511	74426851	0,00	477 772,78
511	74510223	0,00	359 336,32
511	74806149	0,00	14 610,00
511	75336537	0,00	70 000,00
511	75466074	0,00	171 348,80
511	75545390	0,00	730 500,00
511	86680307	0,00	34 000,00
511	87097311	0,00	630,00
511	87210517	5 425,00	0,00
51899	00001350	1 974,00	0,00
51899	00020478	1 439,90	0,00
51899	00025712	1 500,00	0,00
51899	00027383	19 620,00	0,00
51899	00032212	3 617,90	0,00
51899	00087670	9 460,00	0,00
51899	00176150	517 640,08	0,00
51899	00216275	17 800,00	0,00
51899	00278670	14 151,20	0,00
51899	00279846	8 320,00	0,00
51899	00371149	6 000,00	0,00

Č. nákladu / výnosu c	Partner transakce d	Náklady / výnosy od počátku roku	
		Hlavní činnost [05]	Hospodářská činnost [06]
51899	00426261	331 510,00	0,00
51899	00485195	5 838,24	0,00
51899	00486329	40 000,00	0,00
51899	00529842	14 500,00	0,00
51899	00569135	2 420,00	0,00
51899	01237691	6 715,30	0,00
51899	01312774	5 670,00	500,00
51899	01440578	63 405,23	0,00
51899	01541137	2 178,00	0,00
51899	01572377	232 105,83	0,00
51899	01768891	8 000,00	0,00
51899	01799215	50 938,00	0,00
51899	01829475	600,00	0,00
51899	02098679	3 860,00	0,00
51899	02224704	12 375,00	0,00
51899	02346648	15 681,60	0,00
51899	02441683	1 500,00	0,00
51899	02998955	6 195,20	0,00
51899	03108279	12 680,80	0,00
51899	03348156	45 000,00	0,00
51899	03597504	6 352,50	0,00
51899	03633144	149 664,00	0,00
51899	03832406	979 812,35	0,00
51899	04095766	24 720,30	0,00
51899	04101120	3 630,00	0,00
51899	04179676	9 680,00	0,00
51899	04236939	91 718,00	0,00
51899	04296249	4 840,00	0,00
51899	04308697	64 297,78	0,00
51899	04366450	5 269,08	0,00
51899	04452739	3 200,00	0,00
51899	04892232	60 300,35	0,00
51899	04985923	14 800,00	0,00
51899	05457670	444 675,00	0,00
51899	05579058	3 000,00	0,00
51899	05752701	8 424,00	0,00
51899	05760313	3 600,00	0,00
51899	05915040	17 500,00	0,00

Č. nákladu / výnosu c	Partner transakce d	Náklady / výnosy od počátku roku	
		Hlavní činnost [05]	Hospodářská činnost [06]
51899	06285538	24 540,00	0,00
51899	06372562	96 800,00	0,00
51899	06390137	7 587,00	0,00
51899	06477364	448 112,56	0,00
51899	06820751	326 276,50	0,00
51899	06920292	0,00	68 240,00
51899	07036973	3 363,81	0,00
51899	07130201	6 461,00	0,00
51899	07439342	12 753,40	0,00
51899	07569882	28 000,00	0,00
51899	07616911	0,00	223 178,00
51899	07674724	1 200,00	0,00
51899	07761805	8 000,00	8 840,00
51899	08124302	61 710,00	59 700,00
51899	08265771	8 300,00	0,00
51899	08515034	119 003,50	0,00
51899	08893446	20 000,00	0,00
51899	09089195	15 000,00	0,00
51899	09567909	300,00	0,00
51899	09614931	546,60	0,00
51899	09665498	34 364,00	0,00
51899	09971157	2 000,00	0,00
51899	10523731	34 000,00	0,00
51899	10799982	7 800,00	0,00
51899	10994513	169 352,00	290 064,00
51899	111	113 951,28	-2 328,84
51899	11126833	12 100,00	0,00
51899	11583479	40 965,00	0,00
51899	12668346	2 200,00	0,00
51899	12982270	18 670,00	0,00
51899	12983195	18 634,00	0,00
51899	13217674	0,00	1 500,00
51899	13553003	21 175,00	0,00
51899	13582488	25 664,10	0,00
51899	13961543	75 000,00	0,00
51899	14171589	60 000,00	0,00
51899	14182840	76 776,50	0,00
51899	14450542	4 510,00	0,00

Č. nákladu / výnosu c	Partner transakce d	Náklady / výnosy od počátku roku	
		Hlavní činnost [05]	Hospodářská činnost [06]
51899	15028101	16 855,00	0,00
51899	15028895	3 000,00	0,00
51899	15028909	81 070,00	0,00
51899	15030750	12 018,93	0,00
51899	15030938	30 634,63	0,00
51899	15241033	18 150,00	0,00
51899	17095212	30 000,00	0,00
51899	17158591	0,00	82 990,00
51899	17494818	1 242,00	0,00
51899	18628443	7 260,00	0,00
51899	18810624	72 600,00	14 018,90
51899	19558112	23 000,00	0,00
51899	19779356	15 609,00	0,00
51899	19903944	125 250,00	0,00
51899	21445575	3 600,00	0,00
51899	21896437	144 000,00	0,00
51899	22527052	95 000,00	0,00
51899	22682431	7 200,00	0,00
51899	22738258	58 225,00	0,00
51899	22826866	300 000,00	0,00
51899	22879331	10 000,00	0,00
51899	23121696	10 000,00	0,00
51899	25056751	26 620,00	0,00
51899	25108565	1 210 099,00	0,00
51899	25130331	23 967,68	0,00
51899	25252852	3 630,00	0,00
51899	25258397	4 763,00	0,00
51899	25283642	88 572,00	0,00
51899	25284801	79 633,80	0,00
51899	25294652	5 850,00	0,00
51899	25417657	40 518,35	0,00
51899	25501003	91 079,00	0,00
51899	25518402	37 570,50	0,00
51899	25533843	193 600,00	0,00
51899	25574914	119 790,00	0,00
51899	25594796	1 815,00	0,00
51899	25668897	1 605,00	0,00
51899	25800612	0,00	49 077,60

Č. nákladu / výnosu c	Partner transakce d	Náklady / výnosy od počátku roku	
		Hlavní činnost [05]	Hospodářská činnost [06]
51899	25862731	59 517,48	0,00
51899	25916203	1,00	0,00
51899	25917056	13 243,00	0,00
51899	25919067	8 010,20	0,00
51899	25927281	27 104,00	0,00
51899	25936646	6 000,00	0,00
51899	25945793	51 431 874,54	4 246 057,39
51899	25961608	0,00	3 582,33
51899	25963082	113 740,00	0,00
51899	25964127	0,00	6 952,90
51899	25965182	0,00	11 493,80
51899	25965247	0,00	7 223,60
51899	25965255	34 999,25	0,00
51899	25970020	0,00	5 952,00
51899	25970071	0,00	2 972,50
51899	25970097	142 917,94	21 743,00
51899	25973657	0,00	2 976,00
51899	25974297	0,00	2 976,00
51899	25974718	0,00	3 674,40
51899	25975650	0,00	4 417,10
51899	25975765	0,00	3 755,00
51899	25976141	0,00	3 716,10
51899	25977024	0,00	3 323,00
51899	25977156	0,00	5 952,00
51899	25979965	0,00	1 896,00
51899	25980351	0,00	2 976,00
51899	25980360	0,00	11 302,80
51899	25983288	133 472,00	0,00
51899	25989600	0,00	2 976,00
51899	25991680	0,00	20 312,20
51899	26007126	0,00	4 176,00
51899	26007207	14 400,00	0,00
51899	26012154	118 283,14	0,00
51899	26128233	170 670,50	0,00
51899	26168685	5 000,00	0,00
51899	26217783	61 226,00	0,00
51899	26222396	196 838,00	0,00
51899	26262525	20 570,00	0,00

Č. nákladu / výnosu c	Partner transakce d	Náklady / výnosy od počátku roku	
		Hlavní činnost [05]	Hospodářská činnost [06]
51899	26548526	15 000,00	0,00
51899	26700778	6 376,70	0,00
51899	26843935	7 906,14	0,00
51899	26935287	80 073,92	0,00
51899	26953013	4 755,30	0,00
51899	27002896	1 815,00	0,00
51899	27034186	38 400,00	0,00
51899	27052982	80 600,00	0,00
51899	27094987	11 839,85	0,00
51899	27174824	4 860,00	0,00
51899	27464997	18 189,96	0,00
51899	27487938	149 810,10	0,00
51899	27493091	7 400,00	0,00
51899	27509184	3 200,00	0,00
51899	27520536	5 760,81	0,00
51899	27528138	0,00	5 952,00
51899	27532640	787 166,71	0,00
51899	27542017	305 052,00	0,00
51899	27555615	3 300,00	0,00
51899	27597075	10 263,00	0,00
51899	27731316	19 012,49	0,00
51899	27772179	71 849,80	0,00
51899	27925358	7 356,00	0,00
51899	27935311	290,40	145,20
51899	28100603	27 489,99	0,00
51899	28314808	96 800,00	0,00
51899	28501861	1 960,00	0,00
51899	28568087	6 050,00	0,00
51899	28658001	258 556,74	0,00
51899	28806417	0,00	2 976,00
51899	28850084	617 643,00	0,00
51899	28852338	18 000,00	0,00
51899	28854250	5 566,00	0,00
51899	29198950	119 822,93	0,00
51899	29260493	0,00	35 880,96
51899	29389381	1 000,00	0,00
51899	29462177	38 236,00	0,00
51899	40112926	9 438,00	0,00

Č. nákladu / výnosu c	Partner transakce d	Náklady / výnosy od počátku roku	
		Hlavní činnost [05]	Hospodářská činnost [06]
51899	40160033	11 491,00	0,00
51899	40161919	2 500,00	0,00
51899	41240758	100 920,88	0,00
51899	41242050	6 050,00	0,00
51899	42211522	14 820,00	0,00
51899	42228573	3 924,00	0,00
51899	44018746	30 395,20	0,00
51899	44469926	5 000,00	0,00
51899	44470037	12 000,00	0,00
51899	44471068	3 000,00	0,00
51899	44851391	13 826,67	0,00
51899	45192251	4 333,89	0,00
51899	45245053	10 110,00	0,00
51899	45313351	30 250,00	0,00
51899	45317054	197 019,00	26 436,50
51899	45769371	12 100,00	0,00
51899	46964371	598 950,00	0,00
51899	47114983	2 333 275,70	19 684,00
51899	47463368	34 203,00	50 200,00
51899	47471581	262 294,00	3 798,36
51899	47489839	20 900,00	0,00
51899	47501472	2 200,00	0,00
51899	48116742	17 690,20	0,00
51899	48136450	730,03	0,00
51899	48173347	30 087,88	0,00
51899	48463850	11 495,00	0,00
51899	49240188	9 996,00	0,00
51899	49287354	1,00	0,00
51899	49308114	73 000,00	211 700,00
51899	49810707	9 680,00	17 856,00
51899	49811894	1,00	0,00
51899	49813862	11 206 345,46	0,00
51899	60108851	14 925,00	0,00
51899	60193336	23 748,54	0,00
51899	60735384	0,00	144 056,45
51899	60912677	7 030,10	0,00
51899	61056758	0,00	211 949,47
51899	61204722	258 940,00	0,00

Č. nákladu / výnosu c	Partner transakce d	Náklady / výnosy od počátku roku	
		Hlavní činnost [05]	Hospodářská činnost [06]
51899	61235075	5 000,00	0,00
51899	61235181	74 286,00	0,00
51899	61238295	46 800,00	0,00
51899	61239747	8 000,00	0,00
51899	61239828	27 000,00	0,00
51899	61860476	29 520,00	0,00
51899	62043935	5 850,00	0,00
51899	62061283	6 780,00	0,00
51899	62062441	3 072,37	0,00
51899	62064371	98 488,00	0,00
51899	62081241	3 388,00	0,00
51899	62587978	2 709 835,42	0,00
51899	63077337	0,00	944 308,20
51899	63197138	78 871,43	0,00
51899	63200970	47 200,00	0,00
51899	63201038	3 486 944,20	0,00
51899	63216574	44 871,00	248 722,56
51899	63839997	5 746,41	0,00
51899	64244873	7 500,00	0,00
51899	64609995	111 960,09	0,00
51899	64774236	0,00	78 848,00
51899	64774392	6 100,00	0,00
51899	64800865	5 000,00	0,00
51899	64824314	307 310,36	0,00
51899	64949681	336 191,58	332,98
51899	65401875	719,60	0,00
51899	65680022	0,00	48 760,00
51899	66217571	0,00	134 842,50
51899	66249805	66 000,00	0,00
51899	66278643	0,00	66 285,00
51899	66278881	730 660,00	0,00
51899	66279003	576 847,60	0,00
51899	66281946	55 653,95	0,00
51899	66353114	7 390,00	0,00
51899	67777899	9 000,00	0,00
51899	68196946	15 000,00	0,00
51899	68210965	6 270,00	0,00
51899	68241992	34 787,50	0,00

Č. nákladu / výnosu c	Partner transakce d	Náklady / výnosy od počátku roku	
		Hlavní činnost [05]	Hospodářská činnost [06]
51899	68243189	2 000,00	0,00
51899	68471807	0,00	92 363,00
51899	68920636	218 038,00	0,00
51899	69135207	2 960,00	0,00
51899	69135932	7 500,00	0,00
51899	69836493	3 500,00	259 510,00
51899	70106975	33 325,00	0,00
51899	70157855	181 016,00	0,00
51899	70890005	6 360,00	0,00
51899	70964891	640,00	0,00
51899	70994226	710 238,63	0,00
51899	70994234	600,00	0,00
51899	71444823	166 790,00	0,00
51899	72015128	61 105,00	0,00
51899	72085142	2 000,00	0,00
51899	72295724	25 000,00	0,00
51899	72840374	76 835,00	0,00
51899	73605557	29 900,00	0,00
51899	74162225	9 780,00	0,00
51899	74471309	391 800,00	0,00
51899	74616510	1 000,00	0,00
51899	75032333	7 200,00	0,00
51899	75066874	0,00	16 335,00
51899	75142341	180 051,63	0,00
51899	75466074	0,00	3 584,00
51899	75689481	7 500,00	0,00
51899	75976471	7 200,00	0,00
51899	76120619	10 000,00	0,00
51899	76663515	0,00	63 300,00
51899	87401321	135 000,00	0,00
51899	87765080	0,00	18 000,00
51899	88055965	139 500,00	0,00
54399	00094820	1 000,00	0,00
54399	111	629 545,65	0,00
54399	16807995	2 365,60	0,00
54399	26178541	728,30	0,00
54999	04985923	110 000,00	0,00
54999	111	82 371,40	99 420,76

Č. nákladu / výnosu c	Partner transakce d	Náklady / výnosy od počátku roku	
		Hlavní činnost [05]	Hospodářská činnost [06]
54999	25458302	0,00	-0,02
54999	25945793	0,00	0,41
54999	45272956	3 744,00	0,00
54999	46973451	75 976,00	0,00
54999	47115971	0,00	10 716,00
54999	48391301	799 168,00	100 879,00
54999	60935987	25 628,00	0,00
54999	70144893	1 072,59	0,00
54999	72920149	1 417,73	0,00
54999	75116294	200 000,00	0,00
55702	111	0,00	94 739,40
55799	111	534 911,12	0,00
55799	25927591	2 500,00	0,00
55799	48170445	5 500,00	0,00
56199	25284801	0,00	309 686,90
56299	00001350	3 556 363,10	0,00
56299	111	2 228,77	0,00
56299	45317054	618 516,36	705 369,28
569	45317054	20 003,00	0,00
57202	00485195	687 219,00	0,00
57202	00486329	-34 203,00	0,00
57202	05014182	9 000,00	0,00
57202	111	31 505 876,00	0,00
57202	22738258	218 139,50	0,00
57202	25945793	4 542 489,40	0,00
57202	26573466	109 644,71	0,00
57202	45247455	10 000,00	0,00
57202	61238295	60 000,00	0,00
57202	62930460	4 500,00	0,00
57202	68212691	54 203,00	0,00
57202	70857130	-159 000,00	0,00
57202	70857156	260 000,00	0,00
57202	70892822	423 192,00	0,00
57202	70918813	-22 643,02	0,00
57202	72085142	14 400,00	0,00
57202	72496991	1,00	0,00
57202	75017237	13 000,00	0,00
57202	75017318	4 161,00	0,00

Č. nákladu / výnosu c	Partner transakce d	Náklady / výnosy od počátku roku	
		Hlavní činnost [05]	Hospodářská činnost [06]
57202	75017474	10 000,00	0,00
57202	75017555	55 517,00	0,00
57202	75017717	7 804,00	0,00
57202	75018284	-1 684,00	0,00
57202	75018365	623 087,54	0,00
57202	75018446	364 734,55	0,00
57202	75018527	-1 158 071,00	0,00
57202	75018608	17 000,00	0,00
57202	75018683	-1 300 000,00	0,00
57203	01558501	12 000,00	0,00
57203	111	3 000,00	0,00
57203	75095408	2 500,00	0,00
57299	00485195	10 068 400,00	0,00
57299	00486329	8 428 460,00	0,00
57299	04452739	500,00	0,00
57299	22738258	346 634,10	0,00
57299	45035652	0,00	5 590,00
57299	60108851	6 909 850,00	0,00
57299	63113074	52 510,26	0,00
57299	64224619	112 784,00	0,00
57299	68212691	258 663,00	0,00
57299	70857130	14 700 000,00	0,00
57299	70857156	10 890 000,00	0,00
57299	70970661	0,00	1 416,00
57299	72034459	126 882,00	0,00
57299	72554291	11 948 911,00	0,00
57299	75017636	8 176,00	0,00
57299	75018365	12 794 000,00	0,00
57299	75018446	8 998 000,00	0,00
601	111	0,00	116 254,81
601	17081017	0,00	1 706 000,00
601	28280407	0,00	4 256 984,00
601	45193118	0,00	1 051 418,90
602	00001350	12 396,69	0,00
602	00032212	7 438,02	0,00
602	00276944	1 114,85	0,00
602	00401081	4 958,68	0,00
602	00485195	400,83	0,00

Č. nákladu / výnosu c	Partner transakce d	Náklady / výnosy od počátku roku	
		Hlavní činnost [05]	Hospodářská činnost [06]
602	00486329	96 000,83	0,00
602	01217305	4 132,23	0,00
602	01804308	2 479,34	0,00
602	02429241	2 479,34	0,00
602	02837579	8 264,46	0,00
602	02943891	3 280,83	0,00
602	02968932	5 148,78	0,00
602	03575560	4 958,68	0,00
602	04182308	7 438,02	0,00
602	04188349	2 420,74	0,00
602	05086736	557,82	0,00
602	06026095	14 190,10	0,00
602	06293514	7 024,79	0,00
602	06556671	4 132,23	0,00
602	06602835	1 929,70	0,00
602	06860109	4 019,80	0,00
602	07126433	742,97	0,00
602	07178611	4 958,68	0,00
602	07616911	60 000,00	0,00
602	07783019	2 892,56	0,00
602	08275793	330,70	0,00
602	08281408	13,22	0,00
602	08606510	4 132,23	0,00
602	08732752	6 700,00	0,00
602	08771332	4 132,23	0,00
602	111	270 259,38	0,00
602	11121807	5 059,40	0,00
602	11149019	251,08	0,00
602	11737964	10 415,85	0,00
602	12982792	267,72	0,00
602	13584499	31,40	0,00
602	15028429	9 219,80	0,00
602	15028895	160,40	0,00
602	15030741	16 081,20	0,00
602	15030865	5 360,40	0,00
602	16807995	1 487,60	0,00
602	16808525	7 438,02	0,00
602	17396743	2 700,00	0,00

Č. nákladu / výnosu c	Partner transakce d	Náklady / výnosy od počátku roku	
		Hlavní činnost [05]	Hospodářská činnost [06]
602	18838251	200,00	0,00
602	19111584	330,70	0,00
602	19198558	3 559,54	0,00
602	21540268	2 479,34	0,00
602	21930732	13,22	0,00
602	22691456	13,22	0,00
602	23192534	4 342,18	0,00
602	24149152	4 019,80	0,00
602	24729035	48 500,00	0,00
602	25291921	15 437,60	0,00
602	25917773	19 294,84	0,00
602	25921100	7 236,44	0,00
602	25922190	4 958,68	0,00
602	25925369	19 296,21	0,00
602	25945793	4 670 755,83	0,00
602	25947672	6 431,28	0,00
602	25983288	4 958,68	0,00
602	27020967	200,00	0,00
602	27295567	100 900,00	0,00
602	27497976	10 588,00	0,00
602	27520081	4 019,80	0,00
602	27520536	2 821,48	0,00
602	27533123	2 479,34	0,00
602	27534405	1 004,16	0,00
602	27544524	4 958,68	0,00
602	27918335	2 479,34	0,00
602	28803884	23,14	0,00
602	28813405	19,83	0,00
602	28829883	817,80	0,00
602	28854772	17 355,37	0,00
602	28855051	4 958,68	0,00
602	40160157	79,41	0,00
602	41197518	6 198,35	0,00
602	44471068	2 479,34	0,00
602	44738706	4 132,23	0,00
602	45534420	446,34	0,00
602	46490183	742,97	0,00
602	48152897	3 966,94	0,00

Č. nákladu / výnosu c	Partner transakce d	Náklady / výnosy od počátku roku	
		Hlavní činnost [05]	Hospodářská činnost [06]
602	48169218	2 479,34	0,00
602	48173347	4 108,32	0,00
602	49317610	13 388,44	0,00
602	60934387	4 420,59	0,00
602	60935987	6 386,94	0,00
602	61235181	100,00	0,00
602	63217767	2 412,48	0,00
602	63608014	6,61	0,00
602	63998530	8 264,56	0,00
602	68212691	0,83	0,00
602	70857130	0,83	0,00
602	70857156	0,83	0,00
602	72085142	84 800,83	0,00
602	72843101	2 479,34	0,00
602	73629413	9,92	0,00
602	74391089	1 896,84	0,00
602	75017237	0,83	0,00
602	75017318	84 000,83	0,00
602	75017393	0,83	0,00
602	75017474	60 000,83	0,00
602	75017555	0,83	0,00
602	75017636	60 000,83	0,00
602	75017717	0,83	0,00
602	75018284	60 000,83	0,00
602	75018365	144 000,83	0,00
602	75018446	180 000,83	0,00
602	75018527	156 000,83	0,00
602	75018608	60 000,83	0,00
602	75018683	0,83	0,00
602	86879642	2 479,34	0,00
60301	00401081	1,00	0,00
60301	00426261	1 468,00	0,00
60301	00433721	2 288,00	0,00
60301	00484946	2,00	0,00
60301	00486141	1 468,00	0,00
60301	00499161	1,00	0,00
60301	00528137	1 470,00	0,00
60301	00529842	1,00	0,00

Č. nákladu / výnosu c	Partner transakce d	Náklady / výnosy od počátku roku	
		Hlavní činnost [05]	Hospodářská činnost [06]
60301	01959743	503,00	0,00
60301	02836726	1 068,00	0,00
60301	02968932	55 000,00	0,00
60301	03511120	6 000,00	0,00
60301	04084063	150 890,00	0,00
60301	05182468	19 629,00	0,00
60301	06026095	43 000,00	0,00
60301	06642900	6 000,00	0,00
60301	06692338	6 000,00	0,00
60301	06711561	1 000,00	0,00
60301	07674724	1 468,00	0,00
60301	111	526 473,00	0,00
60301	13583395	1 468,00	0,00
60301	13583417	1 830,00	0,00
60301	13584499	1,00	0,00
60301	15028658	4 379,00	0,00
60301	15028895	1 468,00	0,00
60301	15029816	92 548,00	0,00
60301	15050050	41 523,00	0,00
60301	17348935	3 034,00	0,00
60301	17396743	900,00	0,00
60301	17509386	1 468,00	0,00
60301	19111584	1 000,00	0,00
60301	22681051	500,00	0,00
60301	22711015	1 468,00	0,00
60301	22762337	1 468,00	0,00
60301	22771506	1 468,00	0,00
60301	22890777	1 468,00	0,00
60301	24199427	1,00	0,00
60301	25069713	2 479,34	0,00
60301	25263498	222,00	0,00
60301	25291921	5 851,00	0,00
60301	25916203	2 484,00	0,00
60301	25945793	547 663,00	0,00
60301	25961993	1 268,00	0,00
60301	25965531	780,00	0,00
60301	25966766	688,00	0,00
60301	25966774	130,00	0,00

Č. nákladu / výnosu c	Partner transakce d	Náklady / výnosy od počátku roku	
		Hlavní činnost [05]	Hospodářská činnost [06]
60301	25974297	423,00	0,00
60301	25975765	2 672,00	0,00
60301	25976087	1 632,00	0,00
60301	25979884	1 080,00	0,00
60301	25980360	2,00	0,00
60301	25983288	6 000,00	0,00
60301	26652480	1 468,00	0,00
60301	27007901	144,00	0,00
60301	27052982	740,00	0,00
60301	27467392	62 304,00	0,00
60301	27497976	2 036,00	0,00
60301	27508692	3 357,00	0,00
60301	27510913	123,00	0,00
60301	27555275	5 389,00	0,00
60301	27555615	2 776,00	0,00
60301	28218680	23 418,00	0,00
60301	28783344	5 827,00	0,00
60301	28790421	222,00	0,00
60301	28824300	7 741,00	0,00
60301	28854772	24 000,00	0,00
60301	41197518	6 000,00	0,00
60301	42211522	3 638,00	0,00
60301	44470011	343,00	0,00
60301	44470037	1,00	0,00
60301	45534420	3 356,00	0,00
60301	47501332	7 205,00	0,00
60301	47501472	1 468,00	0,00
60301	49287354	128 250,00	0,00
60301	49312294	1,00	0,00
60301	49317610	39 000,00	0,00
60301	60162694	48 884,00	0,00
60301	60891092	12 000,00	0,00
60301	60917466	1 390,00	0,00
60301	60935987	131,00	0,00
60301	61235181	2,00	0,00
60301	61237299	716,00	0,00
60301	61239151	1 101,00	0,00
60301	62062441	50,00	0,00

Č. nákladu / výnosu c	Partner transakce d	Náklady / výnosy od počátku roku	
		Hlavní činnost [05]	Hospodářská činnost [06]
60301	70154864	62,00	0,00
60301	70844755	1,00	0,00
60301	70903409	4,00	0,00
60301	70939659	53,00	0,00
60301	71004122	362,00	0,00
60301	71007296	1 468,00	0,00
60301	71153411	1 120,00	0,00
60301	71157077	204,00	0,00
60301	71172351	7 783,00	0,00
60301	72045337	6 000,00	0,00
60301	72844019	40 500,00	0,00
60301	73998621	4 948,00	0,00
60301	75004739	1 056,00	0,00
60301	75106370	13 953,00	0,00
60301	75943034	6 000,00	0,00
60302	111	0,00	27 283 169,00
60399	00032212	1 256,20	0,00
60399	00442976	826,45	0,00
60399	00529842	2 069,42	0,00
60399	00545911	28 700,82	0,00
60399	02837579	0,00	48 000,00
60399	04084063	49 957,86	15 362,33
60399	07616911	0,00	3 113 376,00
60399	08798885	0,00	3 421,45
60399	111	42 709,60	11 502,06
60399	11714719	0,00	2 681,55
60399	13584499	4 132,23	0,00
60399	15595471	6 360,00	0,00
60399	18838251	0,00	357 905,32
60399	22738258	276 096,00	0,00
60399	23121696	6 750,00	0,00
60399	24199427	14 351,24	0,00
60399	25069713	1 500,00	0,00
60399	25284801	0,00	28 332,96
60399	25501143	15 702,48	0,00
60399	25945793	382 614,73	222 382,75
60399	25965182	0,00	616,68
60399	25965247	0,00	955,10

Č. nákladu / výnosu c	Partner transakce d	Náklady / výnosy od počátku roku	
		Hlavní činnost [05]	Hospodářská činnost [06]
60399	25976141	0,00	351,50
60399	25977024	0,00	1 080,98
60399	25989600	0,00	816,00
60399	25991680	0,00	1 152,40
60399	25997220	0,00	1 994,07
60399	26547350	0,00	1,00
60399	27467392	220 656,00	0,00
60399	27555615	0,00	1 321 282,64
60399	28813405	0,00	14 484,00
60399	40614832	28 700,82	0,00
60399	44470037	4 481,00	0,00
60399	47471581	0,00	3 897,48
60399	48166278	115 000,00	0,00
60399	49311051	0,00	2 975,16
60399	61235181	0,00	100,00
60399	61238295	100,00	0,00
60399	62062093	206,61	0,00
60399	64824314	84 251,25	0,00
60399	68212691	0,00	5 400,00
60399	68468768	0,00	350 289,06
60399	70144893	190 200,00	13 800,00
60399	70857156	0,00	833 715,82
60399	72554291	4 473 832,82	0,00
60399	72920149	191 136,00	13 800,00
60399	75064006	0,00	57 970,63
604	111	128 033,72	0,00
609	04613180	1 032 840,34	0,00
609	111	486 700,00	2 000,00
609	23797371	2 000,00	0,00
609	65228553	700,00	0,00
609	75204037	1 500,00	0,00
64301	111	0,00	15,35
64399	111	0,00	5 049,06
647	111	3 488 235,00	0,00
647	42196451	129 288,00	0,00
64999	04504801	2 500,00	0,00
64999	06853854	-700,00	0,00
64999	08865647	2 500,00	0,00

Č. nákladu / výnosu c	Partner transakce d	Náklady / výnosy od počátku roku	
		Hlavní činnost [05]	Hospodářská činnost [06]
64999	10706496	100,00	0,00
64999	111	367 650,87	161 046,16
64999	25134701	4 079 848,00	0,00
64999	25945793	0,00	0,49
64999	27520536	750,00	0,00
64999	49813862	370 910,15	0,00
64999	62039717	2 500,00	0,00
64999	76307701	2 500,00	0,00
66199	111	6 576 874,00	0,00
66299	00001350	777 084,08	0,00
66299	111	46 898,46	0,00
66299	45317054	980,12	422 789,74
665	111	575 000,00	0,00
67202	00006947	506 340,77	0,00
67202	00007064	70 360,06	0,00
67202	00485195	462 000,00	0,00
67202	00486329	621 000,00	0,00
67202	00551023	6 096 171,00	0,00
67202	47609109	349 125,00	0,00
67202	66002222	345 051,43	0,00
67202	68212691	54 000,00	0,00
67202	70892822	222 693,00	0,00
67203	00278564	38 107,00	0,00
67203	00278955	38 107,00	0,00
67299	00006947	368 920,28	0,00
67299	00007064	22 500,09	0,00
67299	00020478	794 196,39	172 239,06
67299	00038113	12 000,00	0,00
67299	00164801	756 487,68	5 459,69
67299	00278670	4 500,00	0,00
67299	00278742	25 500,00	0,00
67299	00278874	7 500,00	0,00
67299	00279005	4 500,00	0,00
67299	00279293	6 000,00	0,00
67299	00279447	7 500,00	0,00
67299	00279536	6 000,00	0,00
67299	00279692	7 500,00	0,00
67299	00580902	6 000,00	0,00

Č. nákladu / výnosu c	Partner transakce d	Náklady / výnosy od počátku roku	
		Hlavní činnost [05]	Hospodářská činnost [06]
67299	00580945	13 000,00	0,00
67299	11716789	30 000,00	0,00
67299	49308645	50 000,00	0,00
67299	66002222	1 256 196,48	0,00
67299	66003008	485 983,46	0,00
67299	70856508	72 172,34	0,00
67299	70857130	462 000,00	0,00
67299	70857156	96 000,00	0,00
67299	70892822	28 103 166,19	0,00
67299	72085142	3 459 000,00	0,00
67299	75018365	1 085 000,00	0,00
67299	75018527	104 000,00	0,00
67299	75018683	1 017 000,00	0,00

Pomocný analytický přehled

Část XII: Typy změn na straně MD a D vybraných rozvahových účtů v členění podle jednotlivých partnerů transakce

Sestaveno k 31.12.2025

Č. aktiva / pasiva a	Typ změny e	Partner transakce d	Hodnota [07]
02102109	459	111	3 078 912,72
02202201	451	111	275 000,00
031	408	72085142	10 829,00
031	408	75018527	3 335,93
031	408	75018608	260,48
031	409	69797111	258,72
031	451	111	48 903,86
031	451	42196451	2 029,70
031	459	111	5 806,58
031	459	70892822	10 870,31
03603100	408	111	315 458,00
03603100	451	111	3 142 173,49
04101909	451	07962886	555 390,00
04101909	451	16102053	477 950,00
04203100	403	111	32 800,00

Pomocný analytický přehled

Část XIV: Přehled majetkových účastí a jejich změn

Sestaveno k 31.12.2025

IČ	Název (obchodní společnost)	Podíl na základním kapitálu (vyjádřený v %)	Podíl na základním kapitálu po změně (vyjádřený v %)	Vlastní kapitál celkem k datu akvizice / k datu změny	Pořizovací cena podílu/poř. cena prodáváného podílu	Prodejní cena podílu	Datum změny majetkové účasti	Vliv na řízení a ovládání po změně (vyjádřený v %)	Vliv na řízení a ovládání po změně
47471581	Kabelová televize Ústí nad Orlicí, spol. s r. o.	100,00	100,00				22.10.1992		1
		Základní kapitál	Kapitálové fondy	Rezervní fondy, nedělitelný fond a ostatní fondy ze zisku	Výsledek hospodaření minulých let	Výsledek hosp. běžného úč. období			
25926357	BYTOVÉ DRUŽSTVO V ÚSTÍ NAD ORLICÍ	0,85	0,85				02.09.1999		4
		Základní kapitál	Kapitálové fondy	Rezervní fondy, nedělitelný fond a ostatní fondy ze zisku	Výsledek hospodaření minulých let	Výsledek hosp. běžného úč. období			
25945793	TEPVOS, spol. s r.o.	100,00	100,00				12.11.2012		1
		Základní kapitál	Kapitálové fondy	Rezervní fondy, nedělitelný fond a ostatní fondy ze zisku	Výsledek hospodaření minulých let	Výsledek hosp. běžného úč. období			

Pomocný analytický přehled
Část XV: Přehled podrozvahových účtů

Sestaveno k 31.12.2025

PODROZVAHOVÉ ÚČTY			PS [01]	KS [04]
905	Vyřazené pohledávky		341 379,15	360 977,34
915	Ostatní krátkodobé podmíněné pohledávky z transferů		35 290 281,40	30 940 707,30
931	Krátkodobé podmíněné pohledávky ze smluv o prodeji dlouhodobého maj.		5 273,00	39 200,00
934	Dlouhodobé podmíněné pohledávky z jiných smluv		0,00	17 572 292,50
945	Dlouhodobé podmíněné úhrady pohledávek z přijatých zajištění		122 250,70	16,27
955	Ostatní dlouhodobé podmíněné pohledávky z transferů		44 807 347,75	127 511 724,75

Pomocný analytický přehled

Část XVI: Počáteční a koncové stavy na vybraných podrozvahových účtech v členění podle jednotlivých partnerů podrozvahového účtu

Sestaveno k 31.12.2025

Č. podrozvahového účtu f	Partner podrozvahového účtu g	PS [01]	KS [04]
905	00000111	341 379,15	360 977,34
915	00007064	550 000,00	0,00
915	00164801	5 077 789,79	1 479 695,51
915	64224619	56 478,17	0,00
915	66002222	29 606 013,44	29 461 011,79
931	24729035	5 273,00	39 200,00
934	03875199	0,00	17 572 292,50
945	00000111	122 250,70	16,27
955	00007064	15 324 700,00	15 168 800,00
955	00551023	0,00	80 000 000,00
955	64224619	0,00	1 534 799,50
955	66002222	29 482 647,75	30 808 125,25

Výkaz zisku a ztráty 2025 v plném rozsahu

ke dni **31.12.2025**
(v celých tisících Kč)

I
25945793

Obchodní firma nebo jiný název účetní jednotky
TEPVOS, spol. s r.o.

Sídlo nebo bydliště účetní jednotky
a místo podnikání liší-li se od bydliště

Královéhradecká 1566

562 01 Ústí nad Orlicí

Označení a	TEXT b	číslo řádku c	Skutečnost v účetním období	
			běžném 1	minulém 2
I.	Tržby z prodeje výrobků a služeb	01	210 990	211 606
II.	Tržby za prodej zboží	02	195	206
A.	Výkonová spotřeba	03	90 918	106 698
A.1.	Náklady vynaložené na prodané zboží	04	146	160
A.2.	Spotřeba materiálu a energie	05	60 469	70 170
A.3.	Služby	06	30 303	36 368
B.	Změna stavu zásob vlastní výroby (+/-)	07		
C.	Aktivace (-)	08	-2 080	-2 485
D.	Osobní náklady	09	75 671	73 615
D.1.	Mzdové náklady	10	54 951	53 289
D.2.	Náklady na sociální zabezpečení, zdravotní pojištění a ostatní náklady	11	20 720	20 326
D.2.1.	Náklady na sociální zabezpečení a zdravotní pojištění	12	17 878	17 412
D.2.2.	Ostatní náklady	13	2 842	2 914
E.	Úpravy hodnot v provozní oblasti	14	38 651	40 148
E.1.	Úpravy hodnot dlouhodobého nehmotného a hmotného majetku	15	38 646	40 148
E.1.1.	Úpravy hodnot dlouhodobého nehmotného a hmotného majetku - trvalé	16	40 043	38 751
E.1.2.	Úpravy hodnot dlouhodobého nehmotného a hmotného majetku - dočasné	17	-1 397	1 397
E.2.	Úpravy hodnot zásob	18		
E.3.	Úpravy hodnot pohledávek	19	5	
III.	Ostatní provozní výnosy	20	25 528	25 498
III.1.	Tržby z prodaného dlouhodobého majetku	21	553	
III.2.	Tržby z prodaného materiálu	22	303	160
III.3.	Jiné provozní výnosy	23	24 672	25 338
F.	Ostatní provozní náklady	24	11 025	-1 086
F.1.	Zstatková cena prodaného dlouhodobého majetku	25	161	
F.2.	Prodaný materiál	26	172	62
F.3.	Daně a poplatky	27	5 017	4 938
F.4.	Rezervy v provozní oblasti a komplexní náklady předcházejících období	28	2 367	-6 960
F.5.	Jiné provozní náklady	29	3 308	874
*	Provozní výsledek hospodaření (+/-)	30	22 528	20 420

Označení a	TEXT b	íslo řádku c	Skutečnost v účetním období	
			běžném 1	minulém 2
IV.	Výnosy z dlouhodobého finančního majetku - podíly	31		
IV.1.	Výnosy z podílů - ovládaná nebo ovládající osoba	32		
IV.2.	Ostatní výnosy z podílů	33		
G.	Náklady vynaložené na prodané podíly	34		
V.	Výnosy z ostatního dlouhodobého finančního majetku	35		
V.1.	Výnosy z ostatního dlouhodobého finančního majetku - ovládaná nebo ovládající osoba	36		
V.2.	Ostatní výnosy z ostatního dlouhodobého finančního majetku	37		
H.	Náklady související s ostatním dlouhodobým finančním majetkem	38		
VI.	Výnosové úroky a podobné výnosy	39	2 779	4 037
VI.1.	Výnosové úroky a podobné výnosy - ovládaná nebo ovládající osoba	40		
VI.2.	Ostatní výnosové úroky a podobné výnosy	41	2 779	4 037
I.	Úpravy hodnot a rezervy ve finanční oblasti	42		
J.	Nákladové úroky a podobné náklady	43	1 750	2 492
J.1.	Nákladové úroky a podobné náklady - ovládaná nebo ovládající osoba	44	35	72
J.2.	Ostatní nákladové úroky a podobné náklady	45	1 715	2 420
VII.	Ostatní finanční výnosy	46	291	638
K.	Ostatní finanční náklady	47	291	1 607
*	Finanční výsledek hospodaření (+/-)	48	1 029	576
**	Výsledek hospodaření před zdaněním (+/-)	49	23 557	20 996
L.	Daň z příjmů	50	5 542	4 434
L.1.	Daň z příjmů splatná	51	3 116	2 860
L.2.	Daň z příjmů odložená (+/-)	52	2 426	1 574
**	Výsledek hospodaření po zdanění (+/-)	53	18 015	16 562
M.	Průvod podílu na výsledku hospodaření společníky (+/-)	54		
***	Výsledek hospodaření za účetní období (+/-)	55	18 015	16 562
*	istý obrát za účetní období	56	234 741	

Pozn:

Sestaveno dne: 13.04.2026	Podpisový záznam statutárního orgánu účetní jednotky nebo podpisový záznam fyzické osoby, která je účetní jednotkou Ing. Michal Kaválek
Právní forma účetní jednotky Společnost s ručením omezeným	Podnikání Provoz vodovodů a kanalizací, výroba a rozvod tepelné energie, komunální služby, provoz sportovišť

Minimální závazný výčet informací
podle vyhlášky č. 500/2002 Sb

Rozvaha 2025 v plném rozsahu

ke dni **31.12.2025**
(v celých tisících K)

I O

25945793

Obchodní firma nebo jiný název ú etní jednotky

TEPVOS, spol. s r.o.

Sídlo nebo bydliště ú etní jednotky
a místo podnikání liší-li se od bydliště

Královéhradecká 1566

562 01 Ústí nad Orlicí

Označení a	TEXT b	Íslo řádku c	Běžné ú etní období			Minulé ú . období
			Brutto 1	Korekce 2	Netto 3	Netto 4
	AKTIVA CELKEM	001	1 772 304	-694 285	1 078 019	1 066 544
A.	Pohledávky za upsany základní kapitál	002				
B.	Stálá aktiva	003	1 567 745	-694 280	873 465	855 847
B.I.	Dlouhodobý nehmotný majetek	004	4 725	-4 685	40	54
B.I.1.	Nehmotné výsledky vývoje	005				
B.I.2.	Ocenitelná práva	006	4 203	-4 163	40	54
B.I.2.1.	Software	007	4 203	-4 163	40	54
B.I.2.2.	Ostatní ocenitelná práva	008				
B.I.3.	Goodwill	009				
B.I.4.	Ostatní dlouhodobý nehmotný majetek	010	522	-522		
B.I.5.	Poskytnuté zálohy na dlouhodobý nehmotný majetek a nedokon ený dlouhodobý nehmotný majetek	011				
B.I.5.1.	Poskytnuté zálohy na dlouhodobý nehmotný majetek	012				
B.I.5.2.	Nedokon ený dlouhodobý nehmotný majetek	013				
B.II.	Dlouhodobý hmotný majetek	014	1 563 020	-689 595	873 425	855 793
B.II.1.	Pozemky a stavby	015	1 228 361	-451 616	776 745	719 773
B.II.1.1.	Pozemky	016	34 254		34 254	34 254
B.II.1.2.	Stavby	017	1 194 107	-451 616	742 491	685 519
B.II.2.	Hmotné movité v ci a jejich soubory	018	300 419	-237 601	62 818	64 448
B.II.3.	Oce ovací rozdíl k nabytému majetku	019	851	-378	473	529
B.II.4.	Ostatní dlouhodobý hmotný majetek	020				
B.II.4.1.	P stitelské celky trvalých porost	021				
B.II.4.2.	Dosp lá zví ata a jejich skupiny	022				
B.II.4.3.	Jiný dlouhodobý hmotný majetek	023				
B.II.5.	Poskytnuté zálohy na dlouhodobý hmotný majetek a nedokon ený dlouhodobý hmotný majetek	024	33 389		33 389	71 043
B.II.5.1.	Poskytnuté zálohy na dlouhodobý hmotný majetek	025	47		47	98
B.II.5.2.	Nedokon ený dlouhodobý hmotný majetek	026	33 342		33 342	70 945
B.III.	Dlouhodobý finan ní majetek	027				
B.III.1.	Podíly - ovládaná nebo ovládající osoba	028				
B.III.2.	Záp j ky a ú v ry - ovládaná nebo ovládající osoba	029				
B.III.3.	Podíly - podstatný vliv	030				
B.III.4.	Záp j ky a ú v ry - podstatný vliv	031				
B.III.5.	Ostatní dlouhodobé cenné papíry a podíly	032				
B.III.6.	Záp j ky a ú v ry - ostatní	033				
B.III.7.	Ostatní dlouhodobý finan ní majetek	034				
B.III.7.1.	Jiný dlouhodobý finan ní majetek	035				
B.III.7.2.	Poskytnuté zálohy na dlouhodobý finan ní majetek	036				

Označení a	TEXT b	Íslo číslo číslo c	Běžné účetní období			Minulé účetní období
			Brutto 1	Korekce 2	Netto 3	Netto 4
C.	Oběžná aktiva	037	155 657	-5	155 652	158 901
C.I.	Zásoby	038	4 241		4 241	3 945
C.I.1.	Materiál	039	3 670		3 670	3 136
C.I.2.	Nedokončená výroba a polotovary	040				
C.I.3.	Výrobky a zboží	041	571		571	809
C.I.3.1.	Výrobky	042				
C.I.3.2.	Zboží	043	571		571	809
C.I.4.	Mladá a ostatní zvířata a jejich skupiny	044				
C.I.5.	Poskytnuté zálohy na zásoby	045				
C.II.	Pohledávky	046	44 151	-5	44 146	49 589
C.II.1.	Dlouhodobé pohledávky	047	1 198		1 198	1 340
C.II.1.1.	Pohledávky z obchodních vztahů	048	1 196		1 196	1 338
C.II.1.2.	Pohledávky - ovládaná nebo ovládající osoba	049				
C.II.1.3.	Pohledávky - podstatný vliv	050				
C.II.1.4.	Odložená daňová pohledávka	051				
C.II.1.5.	Pohledávky - ostatní	052	2		2	2
C.II.1.5.1.	Pohledávky za společníky	053				
C.II.1.5.2.	Dlouhodobé poskytnuté zálohy	054				
C.II.1.5.3.	Dohadné účty aktivní	055				
C.II.1.5.4.	Jiné pohledávky	056	2		2	2
C.II.2.	Krátkodobé pohledávky	057	42 953	-5	42 948	48 249
C.II.2.1.	Pohledávky z obchodních vztahů	058	26 807	-5	26 802	26 042
C.II.2.2.	Pohledávky - ovládaná nebo ovládající osoba	059				
C.II.2.3.	Pohledávky - podstatný vliv	060				
C.II.2.4.	Pohledávky - ostatní	061	16 146		16 146	22 207
C.II.2.4.1.	Pohledávky za společníky	062	4 711		4 711	4 542
C.II.2.4.2.	Sociální zabezpečení a zdravotní pojištění	063				
C.II.2.4.3.	Stát - daňové pohledávky	064	14		14	
C.II.2.4.4.	Krátkodobé poskytnuté zálohy	065	9 333		9 333	12 918
C.II.2.4.5.	Dohadné účty aktivní	066	1 641		1 641	2 271
C.II.2.4.6.	Jiné pohledávky	067	447		447	2 476
C.III.	Krátkodobý finanční majetek	072				
C.III.1.	Podíly - ovládaná nebo ovládající osoba	073				
C.III.2.	Ostatní krátkodobý finanční majetek	074				
C.IV.	Peněžní prostředky	075	107 265		107 265	105 367
C.IV.1.	Peněžní prostředky v pokladně	076	239		239	260
C.IV.2.	Peněžní prostředky na účtech	077	107 026		107 026	105 107
D.	časové rozlišení aktiv	078	48 902		48 902	51 796
D.1.	Náklady p íšších období	079	1 284		1 284	1 106
D.2.	Komplexní náklady p íšších období	080				
D.3.	P íjmy p íšších období	081	47 618		47 618	50 690

Ozna ení a	TEXT b	íslo ádku c	Stav v b žném ú etním období 5	Stav v minulém ú etním období 6
	PASIVA CELKEM	082	1 078 019	1 066 544
A.	Vlastní kapitál	083	852 401	821 840
A.I.	Základní kapitál	084	613 234	600 688
A.I.1.	Základní kapitál	085	600 688	600 688
A.I.2.	Vlastní podíly (-)	086		
A.I.3.	Zm ny základního kapitálu	087	12 546	
A.II.	Ážio a kapitálové fondy	088		
A.II.1.	Ážio	089		
A.II.2.	Kapitálové fondy	090		
A.II.2.1.	Ostatní kapitálové fondy	091		
A.II.2.2.	Oce ovací rozdíly z p ecen ní majetku a závazk (+/-)	092		
A.II.2.3.	Oce ovací rozdíly z p ecen ní p i p em nách obchodních korporací (+/-)	093		
A.II.2.4.	Rozdíly z p em n obchodních korporací (+/-)	094		
A.II.2.5.	Rozdíly z ocen ní p i p em nách obchodních korporací (+/-)	095		
A.III.	Fondy ze zisku	096	204 590	204 590
A.III.1.	Ostatní rezervní fondy	097		
A.III.2.	Statutární a ostatní fondy	098	204 590	204 590
A.IV.	Výsledek hospoda ení minulých let (+/-)	099	16 562	
A.IV.1.	Nerozd lený zisk nebo neuhrazená ztráta minulých let (+/-)	100	16 562	
A.IV.2.	Jiný výsledek hospoda ení minulých let (+/-)	101		
A.V.	Výsledek hospoda ení b žného ú etního období (+/-)	102	18 015	16 562
A.VI.	Rozhodnuto o zálohové výplat podílu na zisku (-)	103		
B.+C.	Cizí zdroje	104	217 097	231 957
B.	Rezervy	105	16 668	14 300
B.1.	Rezerva na d chody a podobné závazky	106		
B.2.	Rezerva na da z p íjm	107		
B.3.	Rezervy podle zvláštních právních p edpis	108	11 937	9 971
B.4.	Ostatní rezervy	109	4 731	4 329
C.	Závazky	110	200 429	217 657
C.I.	Dlouhodobé závazky	111	112 122	123 736
C.I.1.	Vydané dluhopisy	112		
C.I.1.1.	Vym nitelné dluhopisy	113		
C.I.1.2.	Ostatní dluhopisy	114		
C.I.2.	Závazky k úv rovým institucím	115	39 999	52 783
C.I.3.	Dlouhodobé p íjaté zálohy	116		
C.I.4.	Závazky z obchodních vztah	117		
C.I.5.	Dlouhodobé sm nky k úhrad	118		
C.I.6.	Závazky - ovládaná nebo ovládající osoba	119		
C.I.7.	Závazky - podstatný vliv	120		
C.I.8.	Odložený da ový závazek	121	71 615	69 189

Ozna ení a	TEXT b	íslo ádku c	Stav v b žném ú etním období 5	Stav v minulém ú etním období 6
C.I.9.	Závazky - ostatní	122	508	1 764
C.I.9.1.	Závazky ke spole ník m	123	478	1 734
C.I.9.2.	Dohadné ú ty pasivní	124		
C.I.9.3.	Jiné závazky	125	30	30
C.II.	Krátkodobé závazky	126	88 307	93 921
C.II.1.	Vydané dluhopisy	127		
C.II.1.1.	Vym nitelné dluhopisy	128		
C.II.1.2.	Ostatní dluhopisy	129		
C.II.2.	Závazky k úv rovým institucím	130		
C.II.3.	Krátkodobé p íjaté zálohy	131	55 020	60 300
C.II.4.	Závazky z obchodních vztah	132	15 509	15 779
C.II.5.	Krátkodobé sm nky k úhrad	133		
C.II.6.	Závazky - ovládaná nebo ovládající osoba	134		
C.II.7.	Závazky - podstatný vliv	135		
C.II.8.	Závazky ostatní	136	17 778	17 842
C.II.8.1.	Závazky ke spole ník m	137		
C.II.8.2.	Krátkodobé finan ní výpomoci	138		
C.II.8.3.	Závazky k zam stnanc m	139	4 238	3 933
C.II.8.4.	Závazky ze sociálního zabezpe ení a zdravotního pojišt ní	140	2 231	2 164
C.II.8.5.	Stát - da ové závazky a dotace	141	4 483	4 775
C.II.8.6.	Dohadné ú ty pasivní	142	105	504
C.II.8.7.	Jiné závazky	143	6 721	6 466
D.	asové rozlišení pasiv	147	8 521	12 747
D.1.	Výdaje p íštích období	148	8 439	12 639
D.2.	Výnosy p íštích období	149	82	108

Sestaveno dne: 13.04.2026	Podpisový záznam statutárního orgánu ú etní jednotky nebo podpisový záznam fyzické osoby, která je ú etní jednotkou Ing. Michal Kaválek
Právní forma ú etní jednotky Spole nost s ru ením omezeným	P edm t podnikání Provoz vodovod a kanalizací, výroba a rozvod tepelné energie, komunální služby, provoz sportoviš

Povinná příloha k účetní závěrce za rok 2025

TEPVOS, spol. s r.o.

Stručná účetní jednotka.

Obsah

1.	Příloha k účetní závěrce
1.1.	Údaje o účetní jednotce
1.2.	Podmínky podnikání
1.3.	Osoby, které mají podstatný nebo rozhodující vliv na účetní jednotce
2.	Účetní metody a obecné účetní zásady
2.1.	Způsob ocenění zásob nakupovaných a vytvořených ve vlastní režii
2.2.	Způsob ocenění dlouhodobého hmotného a nehmotného majetku vytvořeného vlastní činností
2.3.	Způsob ocenění cenných papírů a majetkových účastí
2.4.	Způsob ocenění příchovků a přístků zvířat
2.5.	Způsob stanovení reprodukční ceny u majetku oceněného v této ceně a pořízeného v průběhu období
2.6.	Druhy položkových nákladů, které se obvykle zahrnují do položkových cen nakupovaných zásob a druhy nákladů zahrnované do cen zásob, stanovených na úrovni vlastních nákladů
2.7.	Podstatné změny způsobů oceňování, postup odepisování, útvary, uspořádání položek účetní závěrky a obsahové vymezení těchto položek proti minulému období
2.8.	Informace o odchylkách od metod podle § 7 odst. 5 zákona
2.9.	Způsob stanovení opravných položek k majetku
2.10.	Způsob stanovení odpisovacích plánů pro dlouhodobý majetek a použité odpisovací metody a stanovení účetních odpisů
2.11.	Způsob uplatnění výměrných kurzů v cizích měnách na českou měnu - uplatnění směnných kurzů
2.12.	Způsob stanovení reálné hodnoty majetku a závazků, které se touto hodnotou oceňují
2.13.	Informace o použitém oceňovacím modelu a technice při ocenění reálnou hodnotou
2.14.	Pohledávky - doba splatnosti delší než 5 let
2.15.	Závazky - doba splatnosti delší než 5 let
2.16.	Celková výše závazkových vztahů, které jsou kryty vnitřními zárukami
2.17.	Výše záloh, závdavků, zápisů a úvěrů poskytnutých členům řídicích, kontrolních a případně správních orgánů
2.17.1.	Výše odměn, záloh, zápisů a ostatních pohledávek, dluhů a ostatních plnění, záruk, příslibů poskytnutých členům statutárních orgánů
2.17.2.	Výše odměn, záloh, zápisů a ostatních pohledávek, dluhů a ostatních plnění, záruk, příslibů poskytnutých členům dozorčích orgánů
2.17.3.	Výše odměn, záloh, zápisů a ostatních pohledávek, dluhů a ostatních plnění, záruk, příslibů poskytnutých členům řídicích orgánů
2.18.	Výnosy, které jsou mimořádné objemem nebo povahou
2.19.	Náklady, které jsou mimořádné objemem nebo povahou
2.20.	Celková výše závazků, které nejsou vykázány v rozvaze
2.21.	Celková výše penzijních závazků
2.22.	Celková výše závazků ke společníkovi
2.23.	Průměrný výměrný počet zaměstnanců
3.	Další informace v příloze k účetní závěrce
3.1.	Přehled dlouhodobého nehmotného majetku v položkových a zůstatkových cenách ve vazbě na výkaz rozvahy
3.2.	Přehled dlouhodobého hmotného majetku v položkových a zůstatkových cenách ve vazbě na výkaz rozvahy
3.3.	Samostatné movité věci a soubory movitých věcí
3.4.	Majetek společnosti pořízený z dotací (tis. Kč)
3.5.	Dlouhodobý hmotný majetek pořízený formou finančního pronájmu
3.6.	Přehled finančního majetku v položkových a zůstatkových cenách ve vazbě na výkaz rozvahy
3.7.	Výše úroků, které jsou součástí ocenění majetku
3.8.	Povaha a obchodní účel operací účetní jednotky, které nejsou zahrnuty v rozvaze
3.9.	Informace o transakcích uzavřených se spřízněnou stranou a nebyly uzavřeny za běžných tržních podmínek
4.	Ostatní informace v příloze k účetní závěrce
4.1.	Počet a jmenovitá hodnota nebo účetní hodnota vydaných akcií během účetního období
4.2.	Údaje o změnách podílů během účetního období
4.3.	Informace o vyměnitelných dluhopisech nebo podobných cenných papírech nebo právech

- 4.4. Pr m rný p epo tený po et zam stnanc roz len ný podle kategorií
- 4.5. Odm ny len m ídících, kontrolních a p ípadn správních orgán
- 4.6. Rozd lení zisku, pop . zp sob úhrady ztráty sledovaného ú etního období.
- 4.7. Výše odložené dan na konci ú etního období a její vývoj
- 4.8. istý obrat
- 4.9. Ostatní

Povinná p íloha k ú etní záv rce za rok 2025

1. P ÍLOHA K Ú ETNÍ ZÁV RCE

Rozsah ú etní záv rky	Plný rozsah
Druh ú etní záv rky	ádná
Ú etní období od	01.01.2025
Ú etní období do	31.12.2025
Datum uzav ení bilan ních knih (rozvahový den)	31.12.2025
Okamžik (datum) sestavení ú etní záv rky	13.04.2026

1.1. Údaje o ú etní jednotce

Název spole nosti	TEPVOS, spol. s r.o.
Sídlo spole nosti	Královéhradecká 1566
Sídlo spole nosti	562 01 Ústí nad Orlicí
Identifika ní íslo osoby (I O)	25945793
Právní forma	Spole nost s ru ením omezeným
Den vzniku ú etní jednotky	10.12.2000
Den zahájení innosti	10.12.2000
Datum zápisu do OR	27.12.2000
Zápis do OR	Spole nost je zapsána v OR vedeném u KS v H. Králové pod spis. z
Zápis do OR	na kou C/16762, datum vzniku 27.12.2000

1.2. P edm t podnikání

Pořadí	Podmíněnost
1.	Nakládání s odpady
2.	Poskytování technických služeb
3.	Provozování tlovýchovných a sportovních služeb
4.	Provozování vodovodů a kanalizací
5.	Výroba tepelné energie a rozvod tepelné energie
6.	Silniční motorová doprava nákladní a osobní
7.	Provozování pohřebiš a krematorií
8.	Provádění staveb, jejich změn a odstraňování
9.	Vedení účetnictví

1.3.

Osoby, které mají podstatný nebo rozhodující vliv na účetní jednotce

Pořadí	Název organizace	Sídlo/ulice	I	Vklad v %
1.	Město Ústí nad Orlicí	Sychrova 16	00279676	100

2.

ÚČETNÍ METODY A OBECNÉ ÚČETNÍ ZÁSADY

2.1.

Způsob ocenění zásob nakupovaných a vytvořených ve vlastní režii

Útování a oceňování zásob se provádí podle vnitropodnikové směrnice ve které jsou uplatněny tyto metody:

- útování a evidence zásob způsobem A
- evidence zásob na sklad je účtována v cenách zjištěných váženým aritmetickým průměrem
- oceňování zásob nakupovaných je prováděno v pořizovacích cenách zahrnujících:
 - cenu pořízení, vedlejší pořizovací náklady: - dopravné, clo, provize, pojistné, jiné
- v roce 2025 nebyly zásoby ve vlastní režii vytvořeny.
Oceňování zásob vytvořených ve vlastní režii by bylo prováděno v plánovaných (podle operativní kalkulace) výrobních

2.2.

Způsob ocenění dlouhodobého hmotného a nehmotného majetku vytvořeného vlastní činností

Útování a oceňování DHM a DNM se provádí podle vnitropodnikové směrnice, ve které jsou uplatněny tyto metody:

DHM a DNM vytvořené ve vlastní činnosti se oceňují ve výši vlastních nákladů, tj. ve výši přímých nákladů vynaložených na pořízení a ve výši nepřímých nákladů, které se vztahují k jeho pořízení.

2.3.

Způsob ocenění cenných papírů a majetkových účastí

Účetní jednotka ve sledovaném období nevlastnila cenné papíry a majetkové účasti.

2.4.

Způsob ocenění příchovků a přírůstků zvířat

Účetní jednotka ve sledovaném období nevlastnila zvířata.

2.5.

Způsob stanovení reprodukční ceny u majetku oceněného v této ceně a pořízeného v průběhu období

Účetní jednotka v průběhu období nepořizovala majetek, který by bylo nutno ocenit v reprodukční pořizovací ceně.

2.6.

Druhy poizovacích nákladů, které se obvykle zahrnují do poizovacích cen nakupovaných zásob a druhy nákladů zahrnované do cen zásob, stanovených na úrovni vlastních nákladů

- a) U nakoupených zásob se jedná zejména o: dopravné, poštovné, clo.
 - b) Zásoby vytvořené na úrovni vlastních nákladů nebyly v roce 2025 vytvořeny
-

2.7.

Podstatné změny způsobů oceňování, postup odepisování, útloužení, uspořádání položek účetní závěrky a obsahové vymezení těchto položek proti minulému účetnímu období

K žádným změnám oproti minulému účetnímu období nedošlo.

2.8.

Informace o odchylkách od metod podle § 7 odst. 5 zákona

K žádným významným odchylkám od metod podle § 7 odst. 5 zákona v účetním období nedošlo.

2.9.

Způsob stanovení opravných položek k majetku

Účetní jednotka v průběhu období nevladnila majetek, ke kterému by bylo nutno vytvořit opravné položky k majetku.

2.10.

Způsob stanovení odpisových plánů pro dlouhodobý majetek a použité odpis. metody při stanovení účetních odpisů

Odpisový plán účetních odpisů dlouhodobého hmotného majetku sestavila účetní jednotka ve vnitropodnikové směrnici. Odpisový plán vychází z předpokládaného opotřebení zaživotnosti majetku odpovídajícího běžným podmínkám používání. Odpisová sazba je stanovena na základě tří veličin: poizovací cena a předpokládaná doba životnosti (užitečnosti). Účetní a daňové odpisy se nerovnají.

2.11.

Způsob uplatnění při přepočtu údajů v cizích měnách na českou měnu - uplatnění směrných kurzů

Společnost používá aktuální denní kurz vyhlášený NB ke dni uskutečnění účetního případu.

2.12.

Způsob stanovení reálné hodnoty majetku a závazků, které se touto hodnotou oceňují

Účetní jednotka nemá majetek a závazky, které nutno oceňovat reálnou hodnotou.

2.13.

Informace o použitém oceňovacím modelu a technice při ocenění reálnou hodnotou

Účetní jednotka nemá cenné papíry, podíly a deriváty, které nutno oceňovat reálnou hodnotou.

2.14.

Pohledávky - doba splatnosti delší než 5 let

Pohledávka je měsíčně zaplňována proti měsíční splátce nájemného dle nájemní smlouvy.

Název pohledávky	Odběratel	Datum splatnosti	Zůst. hodnota
Prodej technologie kotleny	Společnost vlastníků jednotek	31.5.2034	1 196

2.15.

Závazky - doba splatnosti delší než 5 let

Úvěry + půjčky	Datum splatn. do	Cena
Aquapark	2028	9 000
Infrastruktura	2027	478
Kanalizace - obnovír	2034	30 999

2.16.

Celková výše závazkových vztahů, které jsou kryty v cenými zárukami

Účetní jednotka nemá takové závazkové vztahy (pohledávky a dluhy), které jsou kryty v cenými zárukami.

2.17.

Výše záloh, závdavků, zápisů a úvratí poskytnutých členům řídicích, kontrolních a případně správních orgánů

Účetní jednotka odmítne, zálohy, půjčky a ostatní pohledávky, závazky a ostatní plnění, záruky, přísliby NEPOSKYTUJE.

2.17.1.

Výše odmítnutí, záloh, zápisů a ostatní pohledávek, dluhů a ostatní plnění, záruk, příslibů poskytnuté členům statutárních orgánů

Účetní jednotka odmítne, zálohy, půjčky a ostatní pohledávky, závazky a ostatní plnění, záruky, přísliby členům statutárních orgánů nad výši uvedenou v odst. 4.5. NEPOSKYTUJE.

2.17.2.

Výše odmítnutí, záloh, zápisů a ostatní pohledávek, dluhů a ostatní plnění, záruk, příslibů poskytnuté členům dozorčích orgánů

Účetní jednotka odmítne, zálohy, půjčky a ostatní pohledávky, závazky a ostatní plnění, záruky, přísliby členům dozorčích orgánů nad výši uvedenou v odst. 4.5. NEPOSKYTUJE.

2.17.3.

Výše odmítnutí, záloh, zápisů a ostatní pohledávek, dluhů a ostatní plnění, záruk, příslibů poskytnuté členům řídicích orgánů

Účetní jednotka odmítne, zálohy, půjčky a ostatní pohledávky, závazky a ostatní plnění, záruky, přísliby členům řídicích orgánů (managementu, editelů, náměstků, vedoucím organizačních jednotek) NEPOSKYTUJE.

2.18.

Výnosy, které jsou mimo úhradní objemem nebo povodem.

Výše a povaha jednotlivých položek výnosů, které jsou mimo úhradní svým objemem nebo povodem.

Druh výnosu	Běžné období	Minulé období
Tržby za vodné	24 963	23 94
Tržby za stočné	52 861	52 43
Tržby z prodeje tepelné energie	46 864	49 95
Tržby z prodeje služeb	70 605	70 72
Tržby FVE	14 795	13 84

2.19.

Náklady, které jsou mimo úhradní objemem nebo povodem.

Výše a povaha jednotlivých položek nákladů, které jsou mimo úhradní svým objemem nebo povodem.

Druh nákladu	Běžné období	Minulé období
Elektrická energie	15 443	19 81
Plyn	20 636	21 66

2.20.

Celková výše závazků, které nejsou vykázány v rozvaze

Účetní jednotka nemá závazky, které nejsou vykázány v rozvaze (bilanci).

2.21.

Celková výše penzijních závazků

Účetní jednotka nemá penzijní závazky.

2.22.

Celková výše závazků ke společníkovi

Název závazku	Účetní jednotka	Hodnota závazku
Půjčky	Město Ústí nad Orlicí	478

2.23.

Průměrný počet zaměstnanců

Průměrný počet zaměstnanců v průběhu účetního období.

Průměrný počet zaměstnanců	123	12
----------------------------	-----	----

3.

DALŠÍ INFORMACE V PŘÍLOZE V ÚČETNÍ ZÁVĚZE

3.1.

Přehled dlouhodob. nehmotného majetku v pořizovacích a zstatkových cenách ve vazbě na výkaz rozvahy

Druh nehmotného majetku (NM)	Pořizovací cena		Oprávkový		Zstat. hodnota	
	Obd. běžné	Obd. minulé	Obd. běžné	Obd. minulé	Obd. běžné	Obd. minulé
Zřizovací výdaje	0	0	0	0	0	0
Nehm.výsl.výzk.a vývoje	0	0	0	0	0	0
Software	4 203	4 203	4 163	4 149	40	5
Ocenitelná práva	0	0	0	0	0	0
Goodwill	0	0	0	0	0	0
Jiný NM	522	522	522	522	0	0
Nedokončený NM	0	0	0	0	0	0
Zálohy na NM	0	0	0	0	0	0
NM celkem	4 725	4 725	4 685	4 671	40	5

3.2.

Přehled dlouhodob. hmotného majetku v pořizovacích a zstatkových cenách ve vazbě na výkaz rozvahy

Druh hmotného majetku (HM)	Pořizovací cena		Oprávkový		Zstatková hodnota	
	Obd. běžné	Obd. minulé	Obd. běžné	Obd. minulé	Obd. běžné	Obd. minulé
Pozemky	34 254	34 254	0	0	34 254	34 254
Stavby	1 194 107	1 108 769	451 616	423 250	742 491	685 51
Movité věci a soubory	300 419	295 224	237 601	229 379	62 818	65 84
Trvalé porosty	0	0	0	0	0	0
Zvířata	0	0	0	0	0	0
Jiný HM	0	0	0	0	0	0
Nedokončený HM	33 342	70 945	0	0	33 342	70 94
Zálohy na HM	47	98	0	0	47	9
Oceňovací rozdíly k HM	851	851	378	322	473	52
HM celkem	1 563 020	1 510 141	689 595	652 951	873 425	857 19

3.3.**Samostatné movité věci a soubory movitých věcí**

Druh majetku nebo souboru	Pořizovací cena ke konci období		Oprávkový ke konci období	
	Obd. běžné	Obd. minulé	Obd. běžné	Obd. minulé
Pracovní a energetické stroje, přístroje a zařízení	253 060	248 723	197 211	188 88
Dopravní prostředky	36 064	35 030	30 263	30 24
Inventář	4 855	4 759	3 686	3 53
Drobný hmotný majetek 3-80 tis. Kč	6 440	6 711	6 440	6 71
Celkem	300 419	295 223	237 600	229 37

3.4.**Majetek společnosti pořízený z dotací (tis. Kč)**

Rozvahy společnosti v souladu s účetními standardy a společností přijatými postupy účtování nezobrazuje majetek pořízený prostřednictvím dotačních projektů.

Jeho stav k datu účetní závěrky reprezentuje následující tabulka:

Druh hmotného majetku	Pořizovací cena		Oprávkový		Zstatková hodnota	
	Období	Období	Období	Období	Období	Období
Pozemky	1 412				1 412	
Budovy a stavby	580 919		108 232		472 687	
Movitý majetek	3 758		3 578		180	

3.5.**Dlouhodobý hmotný majetek pořízený formou finančního pronájmu.**

Účetní jednotka nemá dlouhodobý hmotný majetek pořízený formou finančního pronájmu.

3.6.**Přehled finančního majetku v pořizovacích a zstatkových cenách ve vazbě na výkaz rozvahy**

Účetní jednotka ve sledovaném období nevladnila finanční majetek.

3.7.

Výše úroků, které jsou součástí ocenění majetku.

Účetní jednotka úroky do ocenění majetku nezahrnuje.

3.8.

Povaha a obchodní účel operací účetní jednotky, které nejsou zahrnuty v rozvaze

Všechny operace účetní jednotky jsou zahrnuty v rozvaze.

3.9.

Informace o transakcích uzavřených se spřízněnou stranou a nebyly uzavřeny za běžných tržních podmínek

Účetní jednotka neprovádí transakce uzavřené se spřízněnou stranou, které nebyly uzavřeny za běžných tržních podmínek.

4.

OSTATNÍ INFORMACE V PŘÍLOZE V ÚČETNÍ ZÁVĚREČE

4.1.

Počet a jmenovitá hodnota nebo účetní hodnota vydaných akcií během účetního období

Účetní jednotka v účetním období nevydala akcie.

4.2.

Údaje o změnách podílů během účetního období

U účetní jednotky v účetním období nedošlo ke změně podílů.

4.3.

Informace o vyměnitelných dluhopisech nebo podobných cenných papírech nebo právech

K žádnému pohybu vyměnitelných dluhopisů nebo podobných cenných papírů nebo právech v účetním období u účetní jednotky nedošlo.

4.4.

Průměrný počet zaměstnanců rozdělený podle kategorií

Průměrný počet zaměstnanců rozdělený podle kategorií v průběhu účetního období.

Ukazatel	Obd. běžné	Obd. minulé
Průměrný evidenční počet zaměstnanců	123	12
z toho: vedoucí pracovníci	5	5
THP	36	35
Dělníci	87	93

4.5.

Odměny členů řídicích, kontrolních a případně správních orgánů

Výše odměn plynoucích za účetní období členům řídicích, kontrolních a případně správních orgánů z důvodu jejich funkce.

Odměny správních a kontrolních orgánů	Období běžné	Období minulé
jednatelé	1 435	1 36
dozorčí rada	226	22

4.6.**Rozdělení zisku, popřímo úhrady ztráty sledovaného účetního období.**

Účetní výsledek hospodaření za sledované období (tis.K)	18 015	
Způsob použití	tis.K	Komentář
Nerozdělený zisk	18 015	dle stanov společnosti

4.7.**Výše odložené daně na konci účetního období a její vývoj**

Výpočet odložené daně vychází ze statistických cen (z rozdílu účetních a daňových hodnot).

Název daňového závazku nebo pohledávky (+/-)	Hodnota	Poznámka
Odložení daňového závazku - daň z příjmu PO	71 615	

4.8.**istý obrát**

Společnost je provozovatelem a vlastníkem sportovních a rekreačních zařízení, v nichž poskytuje sportovní, rehabilitační a rekreační služby veřejnosti. Pro účely určení čistého obrátu je mimo výnos z poskytování služeb a z prodeje výrobků a zboží zahrnuta i poskytnutá dotace na krytí ztráty z provozu sportovišť.

4.9.**Ostatní**

1) Náklady vynaložené na audit činí 84 tis. Kč a za daňové poradenství 60 tis. Kč.

Dne: 13.04.2026	Vypracoval - jméno, podpis: Kovářová Hana	Odpovídá - jméno, podpis Ing. Kaválek Michal
---------------------------	---	--

Přehled o peněžních tocích

Cash-flow

ke dni **31.12.2024**

(v celých tisících K)

I O

25945793

Obchodní firma nebo jiný název účetní jednotky

TEPVOS, spol. s r.o.

Sídlo nebo bydliště účetní jednotky
a místo podnikání liší-li se od bydliště

Královéhradecká 1566

562 01 Ústí nad Orlicí

Označení	TEXT	číslo řádku	Skutečnost v účetním období	
			běžném	minulém
P.	Stav peněžních prostředků a peněžních ekvivalentů na začátku účetního období	01	111 480	102 097
(A)	Peněžní toky z hlavní činnosti (provozní činnost)	02		
Z.	Účetní zisk nebo ztráta před zdaněním	03	20 995	17 994
A.1.	Úpravy o nepeněžní operace	04	30 069	32 876
A.1.1.	Odpisy stálých aktiv (+) s výjimkou z účetní ceny prod. stálých aktiv, a úprava opr. položek k nabytí majetku (+/-)	05	38 751	38 308
A.1.2.	Změna stavu opravných položek, rezerv	06	-5 564	5 150
A.1.3.	Zisk (ztráta) z prodeje stálých aktiv (-/+)	07		-40
A.1.4.	Výnosy z podílu na zisku	08		
A.1.5.	Výužití finančních nákladů (úroky (+) s výjimkou úroků zahrnutých do ocenění dlouhodobého majetku, a výužití finančních výnosů (úroky (-))	09	-1 544	-2 070
A.1.6.	Ostatní nepeněžní operace	10	-1 574	-8 472
A.*	Účetní peněžní tok z provozní činnosti před zdaněním a změnou pracovního kapitálu	11	51 064	50 870
A.2.	Změna stavu nepeněžních položek pracovního kapitálu	12	9 604	-9 659
A.2.1.	Změna stavu pohled. z provoz. činnosti (+/-) akt. útl. a rozlišení a dohad. útl. aktivních	13	14 355	-20 199
A.2.2.	Změna stavu krátkodob. závazk. z provoz. činnosti (+/-) pasivních útl. a rozlišení a dohad. útl. pasivních	14	-4 851	10 389
A.2.3.	Změna stavu zásob (+/-)	15	100	151
A.2.4.	Změna stavu krátkodob. finanč. majetku nespádajícího do peněž. prostředků a ekvivalentů	16		
A.**	Účetní peněžní tok z provozní činnosti před zdaněním	17	60 668	41 211
A.3.	Vyplacené úroky s výjimkou úroků zahrnutých do ocenění dlouhodobého majetku (-)	18	-2 492	-2 008
A.4.	Přijaté úroky (+)	19	4 037	4 077
A.5.	Zaplacená daň z příjmů a domovní daně za minulá období (-)	20	-2 015	-2 705
A.7.	Přijaté podíly na zisku (+)	21		
A.***	Účetní peněžní tok z provozní činnosti	22	60 198	40 575
(B)	Peněžní toky z investiční činnosti	23		
B.1.	Výdaje spojené s nabytím stálých aktiv	24	-55 596	-45 267
B.2.	Příjmy z prodeje stálých aktiv	25		40
B.3.	Zápisový a úvřelový spíše osobám	26		
B.4.	Ostatní toky v investiční činnosti	27		
B.***	Účetní peněžní tok vztahující se k investiční činnosti	28	-55 596	-45 227
(C)	Peněžní toky z finanční činnosti	29		
C.1.	Dopady změny dlouhodobých závazků, popř. takových krátkodobých závazků, které spadají do oblasti finanční činnosti	30	-10 715	14 035
C.2.	Dopady změny vlastního kapitálu na peněžní prostředky a peněžní ekvivalenty	31		
C.2.1.	Zvýšení peněž. prostředků a peněž. ekv. z titulu zvýš. základ. kapitálu, emis. ažia, event. rezerv. fondu v účetní záloh. na toto zvýšení (+)	32		
C.2.2.	Vyplacení podílu na vlastním kapitálu společníkům (-)	33		
C.2.3.	Další vklady peněžních prostředků společníky a akcionáři (+)	34		
C.2.4.	Úhrady ztráty společníky (+)	35		
C.2.5.	Tvorba fondů (+)	36	7 979	18 767
C.2.6.	Nerozdělený zisk minulých let	37	-7 979	-18 767
C.3.	Rozdělení HV	38		
C.***	Účetní peněžní tok vztahující se k finanční činnosti	39	-10 715	14 035
F.	Účetní zvýšení/snížení peněžních prostředků	40	-6 113	9 383
R.	Stav peněžních prostředků a peněžních ekvivalentů na konci období	41	105 367	111 480

Ozna ení	TEXT	íslo ádku	Skute nost v ú etním období	
			b žném	minulém
Sestaveno dne: 03.04.2025	Podpisový záznam Ing. Václav Knejp			

Přehled o změnách vlastního kapitálu

územní samosprávné celky a svazky obcí
(v Kč, s přesností na dvě desetinná místa)

IČO: 00279676
Název: Město Ústí nad Orlicí

Sestavený k rozvahovému dni 31.12.2025

Sídlo účetní jednotky

ulice, c.p. Sychrova 16
obec Ústí nad Orlicí
PSC, pošta 56224

Údaje o organizaci

identifikační číslo 00279676
právní forma Územně samosprávný celek
zřizovatel

Místo podnikání

ulice, c.p. Sychrova 16
obec Ústí nad Orlicí
PSC, pošta 56224

Kontaktní údaje

telefon 465514257
fax
e-mail brabcova@muuo.cz

Předmět podnikání

hlavní činnost Veřejná správa
vedlejší činnost Pronájem vlastních nebo pronajatých
CZ-NACE 751100

Statutární zástupce

Petr Hájek

Podpisový záznam statutárního
orgánu

Osoba odpovědná za účetnictví

Ing Šárka Brabcová

Podpisový záznam osoby odpovědné
za správnost údajů

CP	Název položky	1	2	3	4
		Minulé období	Zvýšení stavu	Snížení stavu	Běžné období
- VLASTNÍ KAPITÁL CELKEM		1 848 333 965,90	616 722 334,63	579 722 414,20	1 885 333 886,33
A. Jmění účetní jednotky a upravující položky		1 380 625 566,81	44 917 946,85	92 782 483,92	1 332 761 029,74
I.	Jmění účetní jednotky	1 570 641 721,47	26 330 162,73	76 862 688,08	1 520 109 196,12
	1. Změna, vznik nebo zánik příslušnosti hospodařit s majetkem státu				
	2. Svěření majetku příspěvkové organizaci		12 065 444,69		
	3. Bezúplatné převody		258,72	16 813 778,99	
	4. Investiční transfery				
	5. Dary				
	6. Ostatní		14 264 459,32	60 048 909,09	
II.	Fond privatizace				
III.	Transfery na pořízení dlouhodobého majetku	112 879 028,94	15 153 176,43	12 485 188,15	115 547 017,22
	1. Svěření majetku příspěvkové organizaci				
	2. Bezúplatné převody				
	3. Investiční transfery		15 153 176,43		
	4. Dary				
	5. Snížení investičních transferů ve věcné a časové souvislosti			12 485 188,15	
	6. Ostatní				
IV.	Kurzové rozdíly				
V.	Oceňovací rozdíly při prvotním použití metody	-211 378 808,52			-211 378 808,52
	1. Opravné položky k pohledávkám				
	2. Odpisy				
	3. Ostatní				
VI.	Jiné oceňovací rozdíly		3 106 776,34	3 106 776,34	
	1. Oceňovací rozdíly u cenných papírů a podílů				
	2. Oceňovací rozdíly u majetku určeného k prodeji				

CP	Název položky	1	2	3	4
		Minulé období	Zvýšení stavu	Snížení stavu	Běžné období
	3. Ostatní		3 106 776,34	3 106 776,34	
VII.	Opravy předcházejících účetních období	-91 516 375,08	327 831,35	327 831,35	-91 516 375,08
	1. Opravy minulého účetního období		327 831,35	327 831,35	
	2. Opravy předchozích účetních období				
B.	Fondy účetní jednotky	85 120,08	2 156 419,31	1 900 221,51	341 317,88
C.	Výsledek hospodaření	467 623 279,01	569 647 968,47	485 039 708,77	552 231 538,71
D.	Příjmový a výdajový účet rozpočtového hospodaření				

VÝKAZ ZISKU A ZTRÁTY v plném rozsahu

ke dni **31.12.2025**
(v celých tisících Kč)

Účetní jednotka doručí účetní závěrku současně s doručením daňového přiznání za daň z příjmů

1 x příslušnému finančnímu úřadu

Rok	Měsíc	IČ
2025		47471581

Obchodní firma nebo jiný název účetní jednotky

Kabelová televize Ústí nad Orlicí, spol. s r.o

Sídlo nebo bydliště účetní jednotky a místo podnikání, liší-li se od bydliště

Tvardkova 1191
Ústí nad Orlicí 1
562 01

Označení a	TEXT b	číslo řádku c	Skutečnost v účetním období	
			běžném 1	minulém 2
I.	Tržby z prodeje výrobků a služeb	1	19 619	19 287
II.	Tržby za prodej zboží	2		
A.	Výkonová spotřeba Součet A.1. až A.3.	3	14 337	14 303
A. 1.	Náklady vynaložené na prodané zboží	4		
A. 2.	Spotřeba materiálu a energie	5	1 559	1 326
A. 3.	Služby	6	12 778	12 977
B.	Změna stavu zásob vlastní činnosti (+/-)	7		
C.	Aktivace (-)	8		
D.	Osobní náklady Součet D.1. až D.2.	9	2 161	2 074
D. 1.	Mzdové náklady	10	1 520	1 463
D. 2.	Náklady na sociální zabezpečení, zdravotní pojištění a ostatní náklady	11	641	611
D. 2.1.	Náklady na sociální zabezpečení a zdravotní pojištění	12	528	512
D. 2.2.	Ostatní náklady	13	113	99
E.	Úpravy hodnot v provozní oblasti Součet E.1. až E.3.	14	2 595	2 597
E. 1.	Úpravy hodnot dlouhodobého nehmotného a hmotného majetku	15	2 611	2 601
E. 1.1.	Úpravy hodnot dlouhodobého nehmotného a hmotného majetku – trvalé	16	2 611	2 601
E. 1.2.	Úpravy hodnot dlouhodobého nehmotného a hmotného majetku – dočasné	17		
E. 2.	Úpravy hodnot zásob	18		
E. 3.	Úpravy hodnot pohledávek	19	-16	-4
III.	Ostatní provozní výnosy Součet III.1. až III.3.	20	205	640
III. 1.	Tržby z prodaného dlouhodobého majetku	21		
III. 2.	Tržby z prodaného materiálu	22	175	601
III. 3.	Jiné provozní výnosy	23	30	39
F.	Ostatní provozní náklady Součet F.1. až F.5.	24	74	67
F. 1.	Zůstatková cena prodaného dlouhodobého majetku	25		
F. 2.	Prodaný materiál	26		
F. 3.	Daně a poplatky	27	7	6
F. 4.	Rezervy v provozní oblasti a komplexní náklady příštích období	28		
F. 5.	Jiné provozní náklady	29	67	61
*	Provozní výsledek hospodaření (+/-) I. + II. - A. - B. - C. - D. - E. + III. - F.	30	657	886

Označení a	TEXT b	číslo řádku c	Skutečnost v účetním období	
			běžném 1	minulém 2
IV.	Výnosy z dlouhodobého finančního majetku – podíly	Součet IV.1. až IV.2.	31	
IV. 1.	Výnosy z podílů – ovládaná nebo ovládající osoba		32	
IV. 2.	Ostatní výnosy z podílů		33	
G.	Náklady vynaložené na prodané podíly		34	
V.	Výnosy z ostatního dlouhodobého finančního majetku	Součet V.1. až V.2.	35	
V. 1.	Výnosy z ostatního dlouhodobého finančního majetku – ovládaná nebo ovládající osoba		36	
V. 2.	Ostatní výnosy z ostatního dlouhodobého finančního majetku		37	
H.	Náklady související s ostatním dlouhodobým finančním majetkem		38	
VI.	Výnosové úroky a podobné výnosy	Součet VI.1. až VI.2.	39	25
VI. 1.	Výnosové úroky a podobné výnosy – ovládaná nebo ovládající osoba		40	25
VI. 2.	Ostatní výnosové úroky a podobné výnosy		41	
I.	Úpravy hodnot a rezervy ve finanční oblasti		42	
J.	Nákladové úroky a podobné náklady	Součet J.1. až J.2.	43	
J. 1.	Nákladové úroky a podobné náklady – ovládaná nebo ovládající osoba		44	
J. 2.	Ostatní nákladové úroky a podobné náklady		45	
VII.	Ostatní finanční výnosy		46	
K.	Ostatní finanční náklady		47	-3
*	Finanční výsledek hospodaření (+/-)	IV. - G. + V. - H. + VI. - I. - J. + VII. - K.	48	28
**	Výsledek hospodaření před zdaněním (+/-)	* (ř. 30) + * (ř. 48)	49	685
L.	Daň z příjmů	Součet L.1. až L.2.	50	131
L. 1.	Daň z příjmů splatná		51	131
L. 2.	Daň z příjmů odložená (+/-)		52	
**	Výsledek hospodaření po zdanění (+/-)	** (ř. 49) - L.	53	554
M.	Převod podílu na výsledku hospodaření společníkům (+/-)		54	
***	Výsledek hospodaření za účetní období (+/-)	** (ř. 53) - M.	55	554
*	Čistý obrát za účetní období		56	19 619
				19 287

Sestaveno dne: 21.04.2026	Podpisový záznam statutárního orgánu účetní jednotky nebo podpisový vzor fyzické osoby, která je účetní jednotkou	
Právní forma účetní jednotky	Předmět podnikání Ostatní telekomunikační činnost	Pozn.:

ROZVAHA v plném rozsahu

Obchodní firma nebo jiný název účetní jednotky

Kabelová televize Ústí nad Orlicí, spol. s r.o

Účetní jednotka doručí
účetní závěrku současně
s doručením daňového přiznání
za daň z příjmů

ke dni 31.12.2025
(v celých tisících Kč)

Sídlo nebo bydliště účetní jednotky
a místo podnikání, liší-li se od bydliště

Tvardkova 1191
Ústí nad Orlicí 1
562 01

1 x příslušnému finančnímu
úřadu

Rok	Měsíc	IČ
2025		47471581

Označení a	AKTIVA b	čís. řád. c	Běžné účetní období			Minulé úč. období
			Brutto 1	Korekce 2	Netto 3	Netto 4
	AKTIVA CELKEM Součet A. až D.	1	56 099	36 150	19 949	20 178
A.	Pohledávky za upsaný základní kapitál	2				
B.	Stálá aktiva Součet B.I. až B.III.	3	53 514	36 150	17 364	17 520
B.I.	Dlouhodobý nehmotný majetek Součet I.1. až I.5.	4	122	122		
B.I.1.	Nehmotné výsledky vývoje	5				
B.I.2.	Ocenitelná práva	6	122	122		
B.I.2.1.	Software	7	122	122		
B.I.2.2.	Ostatní ocenitelná práva	8				
B.I.3.	Goodwill	9				
B.I.4.	Ostatní dlouhodobý nehmotný majetek	10				
B.I.5.	Poskytnuté zálohy na dl. nehmotný majetek a nedokončený dl. nehmotný majetek	11				
B.I.5.1.	Poskytnuté zálohy na dlouhodobý nehmotný majetek	12				
B.I.5.2.	Nedokončený dlouhodobý nehmotný majetek	13				
B.II.	Dlouhodobý hmotný majetek Součet II.1. až II.5.	14	53 392	36 028	17 364	17 520
B.II.1.	Pozemky a stavby	15	40 958	23 949	17 009	17 182
B.II.1.1.	Pozemky	16				
B.II.1.2.	Stavby	17	40 958	23 949	17 009	17 182
B.II.2.	Hmotné movité věci a jejich soubory	18	12 434	12 079	355	338
B.II.3.	Oceňovací rozdíl k nabytému majetku	19				
B.II.4.	Ostatní dlouhodobý hmotný majetek	20				
B.II.4.1.	Pěstitelské celky trvalých porostů	21				
B.II.4.2.	Dospělá zvířata a jejich skupiny	22				
B.II.4.3.	Jiný dlouhodobý hmotný majetek	23				
B.II.5.	Poskytnuté zálohy na dl. hmotný majetek a nedokončený dl. hmotný majetek	24				
B.II.5.1.	Poskytnuté zálohy na dlouhodobý hmotný majetek	25				
B.II.5.2.	Nedokončený dlouhodobý hmotný majetek	26				
B.III.	Dlouhodobý finanční majetek Součet III.1. až III.7.	27				
B.III.1.	Podíly – ovládaná nebo ovládající osoba	28				
B.III.2.	Zápůjčky a úvěry – ovládaná nebo ovládající osoba	29				
B.III.3.	Podíly – podstatný vliv	30				

Označení a	AKTIVA b	čís. řad. c	Běžné účetní období			Minulé úč. období
			Brutto 1	Korekce 2	Netto 3	Netto 4
B.III.4.	Zápůjčky a úvěry – podstatný vliv	31				
B.III.5.	Ostatní dlouhodobé cenné papíry a podíly	32				
B.III.6.	Zápůjčky a úvěry – ostatní	33				
B.III.7.	Ostatní dlouhodobý finanční majetek	34				
B.III.7.1.	Jiný dlouhodobý finanční majetek	35				
B.III.7.2.	Poskytnuté zálohy na dlouhodobý finanční majetek	36				
C.	Oběžná aktiva Součet C.I. až C.IV.	37	2 508		2 508	2 588
C.I.	Zásoby Součet I.1. až I.5.	38	552		552	670
C.I.1.	Materiál	39	552		552	670
C.I.2.	Nedokončená výroba a polotovary	40				
C.I.3.	Výrobky a zboží	41				
C.I.3.1.	Výrobky	42				
C.I.3.2.	Zboží	43				
C.I.4.	Mladá a ostatní zvířata a jejich skupiny	44				
C.I.5.	Poskytnuté zálohy na zásoby	45				
C.II.	Pohledávky Součet II.1. až II.3.	46	271		271	488
C.II.1.	Dlouhodobé pohledávky	47				
C.II.1.1.	Pohledávky z obchodních vztahů	48				
C.II.1.2.	Pohledávky – ovládaná nebo ovládající osoba	49				
C.II.1.3.	Pohledávky – podstatný vliv	50				
C.II.1.4.	Odložená daňová pohledávka	51				
C.II.1.5.	Pohledávky – ostatní	52				
C.II.1.5.1.	Pohledávky za společníky	53				
C.II.1.5.2.	Dlouhodobé poskytnuté zálohy	54				
C.II.1.5.3.	Dohadné účty aktivní	55				
C.II.1.5.4.	Jiné pohledávky	56				
C.II.2.	Krátkodobé pohledávky	57	271		271	488
C.II.2.1.	Pohledávky z obchodních vztahů	58	119		119	63
C.II.2.2.	Pohledávky – ovládaná nebo ovládající osoba	59				
C.II.2.3.	Pohledávky – podstatný vliv	60				
C.II.2.4.	Pohledávky – ostatní	61	152		152	425
C.II.2.4.1.	Pohledávky za společníky	62				
C.II.2.4.2.	Sociální zabezpečení a zdravotní pojištění	63				
C.II.2.4.3.	Stát – daňové pohledávky	64	126		126	363
C.II.2.4.4.	Krátkodobé poskytnuté zálohy	65	26		26	62
C.II.2.4.5.	Dohadné účty aktivní	66				
C.II.2.4.6.	Jiné pohledávky	67				
C.II.3.	Časové rozlišení aktiv	144				

Označení a	AKTIVA b	čís. řad. c	Běžné účetní období			Minulé úč. období
			Brutto 1	Korekce 2	Netto 3	Netto 4
C.II.3.1.	Náklady příštích období	145				
C.II.3.2.	Komplexní náklady příštích období	146				
C.II.3.3.	Příjmy příštích období	147				
C.III.	Krátkodobý finanční majetek Součet III.1. až III.2.	68				
C.III.1.	Podíly – ovládaná nebo ovládající osoba	69				
C.III.2.	Ostatní krátkodobý finanční majetek	70				
C.IV.	Peněžní prostředky Součet IV.1. až IV.2.	71	1 685		1 685	1 430
C.IV.1.	Peněžní prostředky v pokladně	72	79		79	40
C.IV.2.	Peněžní prostředky na účtech	73	1 606		1 606	1 390
D.	Časové rozlišení aktiv Součet D.1. až D.3.	74	77		77	70
D.1.	Náklady příštích období	75	77		77	70
D.2.	Komplexní náklady příštích období	76				
D.3.	Příjmy příštích období	77				

Označení a	PASIVA b	čís. řád. c	Stav v běžném účetním období 5	Stav v minulém účetním období 6	
	PASIVA CELKEM	Součet A. až D.	78	19 949	20 178
A.	Vlastní kapitál	Součet A.I. až A.VI.	79	19 076	18 673
A.I.	Základní kapitál	Součet I.1. až I.3.	80	2 000	2 000
A.I.1.	Základní kapitál		81	2 000	2 000
A.I.2.	Vlastní podíly (-)		82		
A.I.3.	Změny základního kapitálu		83		
A.II.	Ážio a kapitálové fondy	Součet II.1. až II.2.	84		
A.II.1.	Ážio		85		
A.II.2.	Kapitálové fondy		86		
A.II.2.1.	Ostatní kapitálové fondy		87		
A.II.2.2.	Oceňovací rozdíly z přecenění majetku a závazků (+/-)		88		
A.II.2.3.	Oceňovací rozdíly z přecenění při přeměnách obchodních korporací (+/-)		89		
A.II.2.4.	Rozdíly z přeměn obchodních korporací (+/-)		90		
A.II.2.5.	Rozdíly z ocenění při přeměnách obchodních korporací (+/-)		91		
A.III.	Fondy ze zisku	Součet III.1. až III.2.	92	200	200
A.III.1.	Ostatní rezervní fondy		93	200	200
A.III.2.	Statutární a ostatní fondy		94		
A.IV.	Výsledek hospodaření minulých let (+/-)	Součet IV.1. až IV.2.	95	16 322	15 742
A.IV.1.	Nerozdělený zisk nebo neuhrazená ztráta minulých let (+/-)		96	16 322	15 742
A.IV.2.	Jiný výsledek hospodaření minulých let (+/-)		98		
A.V.	Výsledek hospodaření běžného účetního období (+/-)		99	554	731
A.VI.	Rozhodnuto o zálohové výplatě podílu na zisku (-)		100		
B. + C.	Cizí zdroje	Součet B. + C.	101	636	1 192
B.	Rezervy	Součet B.1. až B.4.	102		
B.1.	Rezerva na důchody a podobné závazky		103		
B.2.	Rezerva na daň z příjmů		104		
B.3.	Rezervy podle zvláštních právních předpisů		105		
B.4.	Ostatní rezervy		106		

Označení a	PASIVA b	čís. řád. c	Stav v běžném účetním období 5	Stav v minulém účetním období 6	
C.	Závazky	Součet C.I. až C.III.	107	636	1 192
C.I.	Dlouhodobé závazky	Součet I.1. až I.9.	108		
C.I.1.	Vydané dluhopisy		109		
C.I.1.1.	Vyměnitelné dluhopisy		110		
C.I.1.2.	Ostatní dluhopisy		111		
C.I.2.	Závazky k úvěrovým institucím		112		
C.I.3.	Dlouhodobé přijaté zálohy		113		
C.I.4.	Závazky z obchodních vztahů		114		
C.I.5.	Dlouhodobé směnky k úhradě		115		
C.I.6.	Závazky – ovládaná nebo ovládající osoba		116		
C.I.7.	Závazky – podstatný vliv		117		
C.I.8.	Odložený daňový závazek		118		
C.I.9.	Závazky – ostatní		119		
C.I.9.1.	Závazky ke společníkům		120		
C.I.9.2.	Dohadné účty pasivní		121		
C.I.9.3.	Jiné závazky		122		
C.II.	Krátkodobé závazky	Součet II.1. až II.8.	123	636	1 192
C.II.1.	Vydané dluhopisy		124		
C.II.1.1.	Vyměnitelné dluhopisy		125		
C.II.1.2.	Ostatní dluhopisy		126		
C.II.2.	Závazky k úvěrovým institucím		127		
C.II.3.	Krátkodobé přijaté zálohy		128	171	135
C.II.4.	Závazky z obchodních vztahů		129	522	865
C.II.5.	Krátkodobé směnky k úhradě		130		
C.II.6.	Závazky – ovládaná nebo ovládající osoba		131		
C.II.7.	Závazky – podstatný vliv		132		
C.II.8.	Závazky ostatní		133	-57	192
C.II.8.1.	Závazky ke společníkům		134		
C.II.8.2.	Krátkodobé finanční výpomoci		135		
C.II.8.3.	Závazky k zaměstnancům		136	93	93
C.II.8.4.	Závazky ze sociálního zabezpečení a zdravotního pojištění		137	48	52
C.II.8.5.	Stát – daňové závazky a dotace		138	-295	6
C.II.8.6.	Dohadné účty pasivní		139	89	35
C.II.8.7.	Jiné závazky		140	8	6

Označení a	PASIVA b	čís. řád. c	Stav v běžném účetním období 5	Stav v minulém účetním období 6
C.III.	Časové rozlišení pasiv Součet III.1. až III.2.	148		
C.III.1.	Výdaje příštích období	149		
C.III.2.	Výnosy příštích období	150		
D.	Časové rozlišení pasiv Součet D.1. až D.2.	141	237	313
D.1.	Výdaje příštích období	142		
D.2.	Výnosy příštích období	143	237	313

Sestaveno dne: 21.04.2026		Podpisový záznam statutárního orgánu účetní jednotky nebo podpisový vzor fyzické osoby, která je účetní jednotkou
Právní forma účetní jednotky	Předmět podnikání Ostatní telekomunikační činnost	Pozn.:

Příloha ve zkráceném rozsahu

k účetní závěrce podnikatelů, v souladu s vyhláškou č.500/2002 Sb. (§39)

Účetní období od 1.1.2025 do 31.12.2025

I.

Obečné údaje

1) Název a sídlo společnosti: *Kabelová televize Ústí nad Orlicí, spol. s r. o.*
Tvardkova 1191
562 01 Ústí nad Orlicí

Právní forma společnosti: PRÁVNICKÁ OSOBA

IČ: 47471581

Zapsána do OR: KS (MS) v Hradci Králové, sp.zn. C 3028

Předmět podnikání: Ostatní telekomunikační činnosti

II.

Informace o účetních metodách a obecných účetních zásadách

1) Způsob ocenění včetně změn proti minulému roku:

- a) DHM a DNM včetně vytvořeného vlastní činností = pořizovací cena
- b) cenných papírů, podílů a derivátů = pořizovací cena
- c) zásob = pořizovací cena
- d) pohledávek = cena pořízení
- e) závazků = cena pořízení

2) Způsob stanovení úprav hodnot majetku (odpisy a opravné položky): odpisy stanoveny v souladu s odpisovým plánem, opravné položky podle zákona o rezervách

3) Způsob a metoda přepočtu údajů v cizí měně na Kč: kurzem ČNB k 31.12.

4) Způsob stanovení reálné hodnoty majetku a závazků podle zákona o účetnictví: není

III.

Informace o použitém oceňovacím modelu a technice při ocenění reálnou hodnotou

- a) Změny reálné hodnoty podle druhů finančního majetku a způsob zaúčtování = nejsou
- b) Rozsah a podstata derivátů včetně hlavních podmínek a okolností podle druhů derivátů = nejsou
- c) Důvody a výše opravné položky k majetku a závazkům neoceněným reálnou hodnotou = nejsou

IV.

Informace o ostatních účetních metodách účetních stavech

- a) Hodnota pohledávek se splatností delší než 5 let = nejsou.
- b) Hodnota závazků se splatností delší než 5 let = nejsou.
- c) Výše pohledávek a závazků, které jsou kryty zárukami včetně jejich povahy a formy = nejsou
- d) Výše záloh, zápůjček, a úvěrů poskytnutých členům orgánů společnosti s uvedením úrokové sazby, splatností a zajištění částek. Uvádí se v souhrnné výši podle kategorií osob = nejsou
- e) Výše a povaha jednotlivých položek výnosů a nákladů, které jsou mimořádné svým objemem nebo původem (seznam podle účtů)
- f) Celková výše pohledávek a závazků včetně záruk podle povahy a formy, které nejsou vykázány v rozvaze = nejsou
- g) Průměrný přepočtený počet zaměstnanců za uvedené účetní období: 4
- h) Významné události, které se staly mezi rozvahovým dnem a vypracováním této přílohy:
- i) §15a Vyhlášky - Položky a jejich rozpis, zaúčtované na účet Jiný výsledek hospodaření minulých let (426):
- j) §39/2 Vyhlášky – Nabyté vlastní akcie nebo podíly = nejsou
- k) §56/9 Vyhlášky - Podmíněně zapsané nemovitosti do Katastru nemovitostí: nejsou
- l) §58/2 Vyhlášky – Provedené významné vzájemné zúčtování kurzových rozdílů, zisků a ztrát z přecenění majetku a závazků na reálnou hodnotu, pohledávek a závazků, s výjimkou přijatých a poskytnutých záloh a závdavků, vůči téže fyzické nebo právnické osobě, které mají dobu splatnosti do jednoho roku a jsou vedeny ve stejných měnách, vykázání vlastních dluhopisů a vykázání rezervy na daň z příjmů a uhrazených záloh a závdavků na daň z příjmů: nejsou

V Ústí nad Orlicí dne 21.4.2026

Podpis statutárního orgánu:



KABELOVÁ TELEVIZE
Ústí nad Orlicí, spol. s r.o.
Tvardkova 1191
562 01 Ústí nad Orlicí
DIČ: CZ47471581

razítko a podpis

Přehled příspěvkových organizací města Ústí nad Orlicí
dle ORG a IČO

ORG	Název příspěvkové organizace	sídlo	IČ
0005	KLUBCENTRUM v Ústí nad Orlicí	Lochmanova 1400, 5620 1 Ústí nad Orlicí	004 85 195
0006	Městské muzeum v Ústí nad Orlicí	17. listopadu 72, 562 01 Ústí nad Orlicí	004 86 329
0007	Městská knihovna Ústí nad Orlicí	Příkopy 376, 562 01 Ústí nad Orlicí	682 12 691
0009	Domov důchodců Ústí nad Orlicí	Cihlářská 761, 562 01 Ústí nad Orlicí	708 57 130
0013	Centrum sociální péče města Ústí nad Orlicí	Na Pláni 1343, 562 06 Ústí nad Orlicí	708 57 156
0304	Mateřská škola Ústí nad Orlicí, Pod Lešem 290	Pod Lešem 290, 562 03 Ústí nad Orlicí	750 17 474
0305	Mateřská škola Ústí nad Orlicí, Sokolská 165	Sokolská 165, Kerhartice, 562 04 Ústí nad Orlicí	750 18 284
0306	Mateřská škola Ústí nad Orlicí, Černovír 96	Černovír 96, 562 01 Ústí nad Orlicí	750 17 717
0309	Mateřská škola KLUBÍČKO Ústí nad Orlicí, Dělnická 67	Dělnická 67, 562 01 Ústí nad Orlicí	750 17 318
0310	Mateřská škola Ústí nad Orlicí, Na Výsluní 200	Na Výsluní 200, 562 01 Ústí nad Orlicí	750 17 237
0311	Mateřská škola Lentilka, Ústí nad Orlicí, Heranova 1348	Heranova 1348, 562 06 Ústí nad Orlicí	750 17 393
0312	Mateřská škola Pastelka, Ústí nad Orlicí, Knapovec 8	Knapovec 8, 562 01 Ústí nad Orlicí	750 17 636
0313	Mateřská škola Jasánek, Ústí nad Orlicí, Nerudova 136	Nerudova 136, 562 03 Ústí nad Orlicí	750 17 555
0315	Základní škola Ústí nad Orlicí, Bratří Čapků 1332	Bratří Čapků 1332, 562 06 Ústí nad Orlicí	750 18 446
0316	Základní škola Ústí nad Orlicí, Komenského 11	Komenského 11, 562 01 Ústí nad Orlicí	750 18 365
0317	Základní škola Ústí nad Orlicí, Třebovská 147	Třebovská 147, Hylváty, 562 03 Ústí nad Orlicí	750 18 527
0318	Základní škola Ústí nad Orlicí, Školní 75	Školní 75, Kerhartice, 562 04 Ústí nad Orlicí	750 18 608
0325	Základní umělecká škola Jaroslava Kociana, Ústí nad Orlicí	Smetanova 1500, 562 01 Ústí nad Orlicí	720 85 142
0326	Dům dětí a mládeže Duha Ústí nad Orlicí, 17. listopadu 1600	17. listopadu 1600, 562 01 Ústí nad Orlicí	725 54 291
0330	Školní jídelna Ústí nad Orlicí, Smetanova 43	Smetanova 43, 562 01 Ústí nad Orlicí	750 18 683

Přehled výsledku hospodaření příspěvkových organizací a návrh na rozdělení zlepš. výsledku hospodaření za rok 2025 (stavy fondů uvedeny před přiděly)

Ukazatel	Centrum sociální péče	Domov důchodců	DDM Duha	KLUBCENTRUM	MŠ Jasánek, ÚO, Nerudova	MŠ KLUBÍČKO, ÚO, Dělnická	MŠ Lentilka, ÚO, Heranova
Výsledek hospodaření (C.III)	0,00	0,00	18 738,92	40 998,47	54 139,63	28 421,88	150 329,79
Příděl do fondu odměn	0,00	0,00	3 747,78	8 199,69	10 827,93	5 684,38	30 065,96
Příděl do rezervního fondu	0,00	0,00	14 991,14	32 798,78	43 311,70	22 737,50	120 263,83
Stav fondu odměn 31.12.25	407 128,94	20 677,18	0,00	600 000,00	21 000,00	167 839,00	306 800,00
Stav po navýšení (bez čerpání v roce 2026)	407 128,94	20 677,18	3 747,78	608 199,69	31 827,93	173 523,38	336 865,96
Stav rezerv.fondu ze zlepš. HV 31.12.25	68 933,74	126 511,50	704 588,11	1 416 381,93	70 646,40	386 612,14	362 796,50
Stav po navýšení (bez čerpání v roce 2026)	68 933,74	126 511,50	719 579,25	1 449 180,71	113 958,10	409 349,64	483 060,33

Ukazatel	MŠ Pastelka, ÚO, Knapovec	MŠ ÚO, Černovír	MŠ ÚO, Na Výsluní	MŠ ÚO, Pod Lesem	MŠ ÚO, Sokolská	Městská knihovna	Městské muzeum
Výsledek hospodaření (C.III)	6 673,56	7 392,63	116 365,90	66 543,68	23 155,71	18 026,17	7 047,96
Příděl do fondu odměn	1 334,71	1 478,53	23 273,18	13 308,74	4 631,14	3 605,23	1 409,59
Příděl do rezervního fondu	5 338,85	5 914,10	93 092,72	53 234,94	18 524,57	14 420,94	5 638,37
Stav fondu odměn 31.12.25	2 500,00	2 500,00	217 200,00	55 100,00	59 223,64	37 998,22	11 026,08
Stav po navýšení (bez čerpání v roce 2026)	3 834,71	3 978,53	240 473,18	68 408,74	63 854,78	41 603,45	12 435,67
Stav rezerv.fondu ze zlepš. HV 31.12.25	73 210,45	56 757,80	244 682,81	152 940,66	62 803,74	693 658,45	71 229,53
Stav po navýšení (bez čerpání v roce 2026)	78 549,30	62 671,90	337 775,53	206 175,60	81 328,31	708 079,39	76 867,90

Ukazatel	Školní jídelna	ZŠ ÚO, Bratří Čapků	ZŠ ÚO, Komenského	ZŠ ÚO, Školní	ZŠ ÚO, Třebovská	ZUŠ Jaroslava Kociana	Celkem
Výsledek hospodaření (C.III)	170 521,19	215 736,99	245 716,59	21 265,59	24 234,94	13 688,12	1 228 997,72
Příděl do fondu odměn	34 104,24	43 147,40	49 143,32	4 253,12	4 846,99	2 737,62	245 799,54
Příděl do rezervního fondu	136 416,95	172 589,59	196 573,27	17 012,47	19 387,95	10 950,50	983 198,18
Stav fondu odměn 31.12.25	168 000,00	3 090,00	78 201,00	34 710,00	143 564,53	100 000,00	2 436 558,59
Stav po navýšení (bez čerpání v roce 2026)	202 104,24	46 237,40	127 344,32	38 963,12	148 411,52	102 737,62	2 682 358,13
Stav rezerv.fondu ze zlepš. HV 31.12.25	937 683,07	152 931,81	137 598,65	288 534,37	1 389 608,25	147 127,58	7 545 237,49
Stav po navýšení (bez čerpání v roce 2026)	1 074 100,02	325 521,40	334 171,92	305 546,84	1 408 996,20	158 078,08	8 528 435,67

Přehled stavu na bankovních účtech a v pokladně k 31.12.2025

Ukazatel	Centrum sociální péče	Domov důchodců	DDM Duha	KLUBCENTRUM	MŠ Jasánek, ÚO, Nerudova	MŠ KLUBÍČKO, ÚO, Dělnická	MŠ Lentilka, ÚO, Heranova
Běžný účet	3 096 773,34	7 669 662,31	3 238 177,82	7 246 808,79	583 097,68	2 263 694,33	3 144 293,47
Běžný účet FKSP	207 526,05	122 934,56	7 957,88	67 735,91	4 141,41	57 239,25	91 321,70
Pokladna	124 391,00	57 854,00	493,00	497 888,00	511,00	41 912,00	48 268,00
Celkem peněžní prostředky	3 428 690,39	7 850 450,87	3 246 628,70	7 812 432,70	587 750,09	2 362 845,58	3 283 883,17

Ukazatel	MŠ Pastelka, ÚO, Knapovec	MŠ ÚO, Černovír	MŠ ÚO, Na Výsluní	MŠ ÚO, Pod Lesem	MŠ ÚO, Sokolská	Městská knihovna	Městské muzeum
Běžný účet	387 515,83	385 765,98	2 846 092,25	1 310 892,64	1 092 833,50	1 754 333,40	514 190,55
Běžný účet FKSP	6 802,58	1 852,20	62 745,84	7 021,15	22 300,43	12 735,88	54 910,38
Pokladna	1 789,00	11 833,00	2 771,00	6 127,00	11 315,00	23 361,00	50 585,00
Celkem peněžní prostředky	396 107,41	399 451,18	2 911 609,09	1 324 040,79	1 126 448,93	1 790 430,28	619 685,93

Ukazatel	Školní jídelna	ZŠ ÚO, Bratři Čapků	ZŠ ÚO, Komenského	ZŠ ÚO, Školní	ZŠ ÚO, Třebovská	ZUŠ Jaroslava Kociana	Celkem
Běžný účet	3 359 614,83	8 053 850,70	5 336 666,97	1 334 488,82	5 094 724,89	4 318 981,77	63 032 459,87
Běžný účet FKSP	96 464,67	5 289,48	109 208,41	53 339,47	361 867,38	190 965,42	1 544 360,05
Pokladna	17 390,00	11 104,00	8 489,00	5 729,00	3 029,00	13 638,00	938 477,00
Celkem peněžní prostředky	3 473 469,50	8 070 244,18	5 454 364,38	1 393 557,29	5 459 621,27	4 523 585,19	65 515 296,92

Finanční hodnoty jsou uvedeny v Kč.



Město Ústí nad Orlicí
majetkoprávní odbor



Naše č.j.: **MUOU/15477/2026/MPO/pr**
Číslo spisu: 3354/2026
Poč. listů: 1
Poč. příloh: 5
Poč. lis. př.: 22

Vyřizuje: Eva Procházková
Tel: 465 514 226
E-mail: prochazkova@muuo.cz
Datum: 27.02.2026
Místo: Ústí nad Orlicí

INVENTARIZAČNÍ ZPRÁVA o průběhu a ukončení inventarizace majetku města Ústí nad Orlicí za r. 2025

1. Časový a věcný průběh inventarizace

Inventarizační činnosti:

Plán inventur byl řádně zpracován k 30.09.2025. Inventarizační komise postupovaly v souladu s prováděcí vyhláškou č. 270/2010 Sb. o inventarizaci majetku a závazků, ve znění pozdějších předpisů, prováděcí vyhláškou č. 410/2009 Sb., kterou se provádějí některá ustanovení zákona č. 563/1991 Sb. o účetnictví, ve znění pozdějších předpisů, pro některé vybrané účetní jednotky, ve znění pozdějších předpisů, a vnitřními předpisy Směrnice pro provedení inventarizace č. 13/S/2025, a Pravidla evidence dlouhodobého majetku města Ústí nad Orlicí č. 2/P/2023. Termíny prvotních i rozdílových inventur byly dodrženy.

I. etapa inventarizace byla prováděna jako prvotní inventura majetku evidovaného na účtech 021 Stavby, 022 Samostatné hmotné movité věci a soubory hmotných movitých věcí, 028 Drobný dlouhodobý hmotný majetek, 032 Kulturní předměty, podrozvahy 902 Jiný drobný dlouhodobý hmotný majetek, podrozvahy 909 Ostatní majetek a provedli ji členové inventarizačních komisí č. 1-14 k 31.10.2025 ve dnech 01.11.2025 - 30.11.2025 dle přílohy plánu inventur č. 1 - Seznam inventurních soupisů-inventarizační položky hmotného majetku.

Rozdílové inventury k 31.12.2025 v této I. etapě byly provedeny dokladově a týkaly se přírůstků a úbytků hmotného majetku v období 31.10.2025 - 31.12.2025.

II. etapa inventarizace proběhla inventurou ostatního majetku, závazků a pohledávek dokladově a provedli ji členové inventarizačních komisí k 31.12.2025 ve dnech 05.01.2026 - 30.01.2026 dle přílohy plánu inventur č. 2 - inventarizační položky ostatní.

Fyzickou inventuru zboží na skladě IC 132 000 (ORJ 004 Odbor školství, kultury, sportu, cestovního ruchu a propagace), materiál na skladě OKT 112 000 (ORJ 009 Kancelář tajemníka), materiál na skladě SMM 112 000 (ORJ 003 Správa majetku města) a materiál na skladě Rozvoj města 112 000 (ORJ 001 Rozvoj města) provedli členové inventarizační komise č. 1, 4, 5, 14 ke dni 31.12.2025.

Inventarizace proběhla řádně, podklady byly řádně a včas připraveny a ověřeny na skutečnost. Dle plánu inventur byl zjištěn skutečný (inventurní) stav majetku, závazků, pohledávek a podrozvahy, který je zaznamenán v inventurních soupisech. Skutečný stav (inventurní) byl porovnán s účetním stavem majetku a závazků a ostatních inventarizačních položek dle data provedení prvotních inventur, tj. 01.11.2025-30.11.2025. Rozdílové inventury byly zpracovány na přírůstky a úbytky do 30.01.2026.

adresa: Sychrova 16, 562 24 Ústí nad Orlicí
tel.: +420 465 514 111
fax: +420 465 525 563

IČ: 00279676 DIČ: CZ00279676
email: podatelna@muuo.cz
web: http://www.ustinadorlici.cz

bankovní spojení:
KB Ústí nad Orlicí, č.ú.: 19-420611/0100
ID datové schránky: bxcbwmg

2. Způsob provedení inventury

Skutečné stavy majetku a závazků členové inventarizačních komisí zjišťovali:

a) fyzickou inventurou v případě majetku, u kterého bylo možné zjistit jeho fyzickou existenci na základě přílohy č. 1 plánu inventur. Tyto fyzické kontroly proběhly v inventuře pro r. 2025 pomocí čteček čárových kódů, které měly jednotlivé dílčí inventarizační komise k dispozici. Snímaly se označené štítky s kódy na polepitelných předmětech. V případě majetku, kde není možné zajistit polepení, proběhla inventura fyzickou kontrolou a načtením dat na zvláštních seznamech nepolepitelného majetku, evidovaného na majetkoprávním odboru.

b) dokladovou inventurou v případě pohledávek, závazků a nehmotného majetku, u kterých nešlo zjistit jejich fyzickou existenci a u kterých nebylo možné provést fyzickou inventuru na základě přílohy č. 2 plánu inventur.

Inventuru pohledávek a závazků členové inventarizační komise provedli srovnáním účetní sestavy pohledávek a závazků a sestavy z Hlavní knihy.

3. Informace o inventarizačních rozdílech a přijatá opatření

Zjištěné stavy fyzických a dokladových inventur nevykazují inventarizační rozdíly.

4. Vyřazení majetku:

Na základě zjištění v průběhu fyzické inventury byly podány návrhy na vyřazení majetku z důvodu opotřebení, znehodnocení nebo úplného zničení zejména výpočetní techniky, vybavení kanceláří, drobného elektrozařízení.

Jednalo se o majetek ve správě ORJ 004 Školství, kultura, cestovní ruch a propagace, ORJ 005 Městská policie, ORJ 008 Odbor sociálních služeb, ORJ 009 Kancelář tajemníka, ORJ 010 Útvar krizového řízení-jednotky sboru dobrovolných hasičů.

Vyřazení bylo provedeno v evidenci majetku a následně v účetnictví po ukončení fyzické inventury do 31.12.2025. Podepsané přílohy protokolů o vyřazení jsou založeny v majetku-období XII/2025.

Průběh a výsledky inventarizace za r. 2025 byly projednány na jednání hlavní inventarizační komise dne 05.02.2026.

Přílohy:

Majetkové pohyby na účtech v období 31.10.2025 - 31.12.2025.

Plán inventur za rok 2025 Město Ústí nad Orlicí + seznam členů inventarizačních komisí s podpisy

Za HIK:

Předseda: Bc. Jana Konečná podpis

Člen: Bc. Radomíra Hájková podpis dlouhodobá zdravotní nepřítomnost

Člen: Ing. Petra Brejšová podpis

Člen: Ing. Jiří Hruška podpis

Majetkové pohyby na účtech v období od 31. 10. 2025 - 31. 12. 2025

Příloha k inventarizační zprávě města Ústí nad Orlicí za rok 2025

SÚ	ORJ	ORG.	NÁZEV	částka účetní evidence	stav dle inventur	přirůstky, úbytky manka
Software				<i>k 31. 12. 2025</i>	<i>k 31. 12. 2025</i>	
013 0000	004	0821	OPPS turist.okruh městem	132 650,00	132 650,00	0,00
013 0000	005		Městská policie	148 690,00	148 690,00	0,00
013 0000	009	0201	Kancelář tajemníka	6 925 287,81	6 925 287,81	0,00
Celkem účet 013				7 206 627,81	7 206 627,81	0,00
Drobný dlouhodobý nehmotný majetek				<i>k 31. 12. 2025</i>	<i>k 31. 12. 2025</i>	
018 0000	002	0363	Rekreační služby-Tepvos	18 876,00	18 876,00	0,00
018 0000	005		Městská policie	21 956,00	21 956,00	0,00
018 0000	009	0201	Kancelář tajemníka	1 021 703,60	1 021 703,60	0,00
018 0000	011		Územní plánování	15 010,00	15 010,00	0,00
018 0000	079		Lesy-HČ	25 100,00	25 100,00	0,00
Celkem účet 018				1 102 645,60	1 102 645,60	0,00
Ostatní dlouhodobý nehmotný majetek				<i>k 31. 12. 2025</i>	<i>k 31. 12. 2025</i>	
019 0000	001	0740	Rozvoj města	572 880,00	572 880,00	0,00
019 0000	002	1739	Životní prostředí	989 980,00	989 980,00	0,00
019 0000	006	0355	Majetkoprávní	416 783,00	416 783,00	0,00
019 0000	009	0201	Kancelář tajemníka	379 335,00	379 335,00	0,00
019 0000	011		Územní plánování	10 049 593,00	10 049 593,00	0,00
019 0000	011	1210	Územní plánování	242 000,00	242 000,00	0,00
019 0000	011	1796	Územní plánování	1 058 750,00	1 058 750,00	0,00
019 0000	079		Lesy-HČ	168 147,00	168 147,00	0,00
Celkem účet 019				13 877 468,00	13 877 468,00	0,00

Budovy a stavby				<i>k 31. 12. 2025</i>	<i>k 31. 10. 2025</i>	
021 0100	050	všechny	Tepvos	338 828 060,62	338 828 060,62	0,00
021 0200	003	0740	Správa majetku města	363 833,00	363 833,00	0,00
021 0200	003	1700	Správa majetku města	37 740 996,09	37 740 996,09	0,00
021 0200	003	1922	Dům dětí a mládeže	87 406 480,14	87 406 480,14	0,00
021 0200	009	0201	Kancelář tajemníka	122 506 094,27	122 506 094,27	0,00
021 0200	010	0216	Krizové řízení	26 093 497,70	26 093 497,70	0,00
021 0200	050	všechny	Tepvos	67 881 697,61	67 881 697,61	0,00
021 0300	003	1700	Správa majetku města	458 156,00	458 156,00	0,00
021 0300	050	všechny	Tepvos	65 824 738,58	65 824 738,58	0,00
021 0400	003	0740	Správa majetku města	1 337 406,00	1 337 406,00	0,00
021 0400	003	1700	Správa majetku města	417 965,00	417 965,00	0,00
021 0400	014	1900	Odbor dopravy, SH a správ.agend	467 030 413,18	459 095 450,79	7 934 962,39
021 0500	002	1702	Životní prostředí	81 980,00	81 980,00	0,00
021 0500	003	0740	Správa majetku města	3 133 908,00	3 133 908,00	0,00
021 0500	003	1700	Správa majetku města	0,00	3 078 912,72	-3 078 912,72
021 0500	003	1726	Správa majetku města	1 547 001,72	1 547 001,72	0,00
021 0500	010	0216	Krizové řízení	1 354 397,23	1 354 397,23	0,00
021 0500	014	1900	Odbor dopravy, SH a správ.agend	9 596 912,00	9 596 912,00	0,00
021 0500	050	všechny	Tepvos	101 416,00	101 416,00	0,00
021 0600	002	1702	Životní prostředí	1 715 088,10	1 715 088,10	0,00
021 0600	002	1739	Životní prostředí	14 369 132,00	14 369 132,00	0,00
021 0600	003	0441	Správa majetku města	129 100,00	129 100,00	0,00
021 0600	003	0447	Správa majetku města	3 287 997,50	3 287 997,50	0,00
021 0600	003	0740	Správa majetku města	53 122 165,75	53 122 165,75	0,00
021 0600	003	0832	Správa majetku města	1 653 527,92	0,00	1 653 527,92
021 0600	003	1403	Správa majetku města	607 847,00	607 847,00	0,00
021 0600	003	1700	Správa majetku města	10 927 835,29	11 526 664,29	-598 829,00
021 0600	003	1726	Správa majetku města	7 137 717,45	7 137 717,45	0,00
021 0600	003	1727	Správa majetku města	947 353,77	947 353,77	0,00
021 0600	003	1728	Správa majetku města	803 630,00	803 630,00	0,00
021 0600	003	1731	Správa majetku města	690 457,92	690 457,92	0,00
021 0600	003	1820	Správa majetku města	3 033 163,00	3 033 163,00	0,00

021 0600	003	1829	Správa majetku města	76 315,00	76 315,00	0,00
021 0600	003	1892	Správa majetku města	123 301,80	123 301,80	0,00
021 0600	003	1922	Správa majetku města	813 983,74	813 983,74	0,00
021 0600	003	1923	Správa majetku města	242 915,77	232 915,77	10 000,00
021 0600	003	1929	Správa majetku města	2 595 356,67	2 595 356,67	0,00
021 0600	003	1930	Správa majetku města	332 027,19	332 027,19	0,00
021 0600	003	1931	Správa majetku města	526 371,85	526 371,85	0,00
021 0600	003	1932	Správa majetku města	161 151,50	161 151,50	0,00
021 0600	003	1933	Správa majetku města	329 173,45	329 173,45	0,00
021 0600	003	1991	Správa majetku města	471 077,17	471 077,17	0,00
021 0600	003	1992	Správa majetku města	562 047,60	562 047,60	0,00
021 0600	003	1993	Správa majetku města	14 000,00	14 000,00	0,00
021 0600	003	1994	Správa majetku města	722 487,13	659 956,75	62 530,38
021 0600	003	1997	Správa majetku města	236 579,20	236 579,20	0,00
021 0600	003	2105	Správa majetku města	53 773 634,60	53 768 063,52	5 571,08
021 0600	003	2170	Správa majetku města	0,00	16 193 693,10	-16 193 693,10
021 0600	003	2173	Správa majetku města	33 222,00	33 222,00	0,00
021 0600	004	0716	Kultura	35 414 014,80	35 414 014,80	0,00
021 0600	004	1714	Školství	1 442 749,00	1 442 749,00	0,00
021 0600	005		Městská policie	120 830,60	120 830,60	0,00
021 0600	009	0201	Kancelář tajemníka	872 815,75	872 815,75	0,00
021 0600	010	0216	Krizové řízení	2 446 392,47	2 446 392,47	0,00
021 0600	014	1900	Odbor dopravy, SH a správ.agend	111 657 288,19	110 266 916,67	1 390 371,52
021 0600	050	všechny	Tepvos	997 021,26	997 021,26	0,00
021 0600	079		Lesy-HČ	1 018 232,20	1 018 232,20	0,00
Celkem účet 021				1 545 112 957,78	1 553 927 429,31	-8 814 471,53
Stroje a zařízení				<i>k 31. 12. 2025</i>	<i>k 31. 10. 2025</i>	
022 0000	002	0426	Životní prostředí	87 252,00	87 252,00	0,00
022 0000	002	0443	Životní prostředí	3 419 944,00	3 419 944,00	0,00
022 0000	002	1739	Životní prostředí	171 493,00	171 493,00	0,00
022 0000	003	1494	Správa majetku města	43 165,00	43 165,00	0,00
022 0000	003	1700	Správa majetku města	5 209 754,50	5 120 354,50	89 400,00

022 0000	003	1722	Správa majetku města	53 183,00	53 183,00	0,00
022 0000	003	1727	Správa majetku města	3 689 524,00	3 689 524,00	0,00
022 0000	003	1823	Správa majetku města	82 764,00	82 764,00	0,00
022 0000	003	1922	Správa majetku města	563 222,00	563 222,00	0,00
022 0000	003	3634	Tepvos	1 378 061,00	1 378 061,00	0,00
022 0000	004	1011	ŠKCP- Spol. kom. boří hranice	290 400,00	290 400,00	0,00
022 0000	004	1019	ŠKCP -Přeshraniční výstavy,veletrh	308 388,00	308 388,00	0,00
022 0000	004	1021	ŠKCP -Propagační materiál města	42 350,00	42 350,00	0,00
022 0000	005		Městská policie	12 258 130,90	11 961 636,90	296 494,00
022 0000	008	0715	Odbor sociálních služeb	0,00	0,00	0,00
022 0000	009	0201	Kancelář tajemníka	9 716 884,14	10 001 126,14	-284 242,00
022 0000	010	0210	JSDH Ústí n. Orlicí	8 491 260,15	8 491 260,15	0,00
022 0000	010	0211	JSDH Hylváty	3 504 514,13	3 381 534,45	122 979,68
022 0000	010	0214	JSDH Černovír	8 057 207,55	8 057 207,55	0,00
022 0000	010	0215	JSDH Knapovec	1 459 763,00	1 459 763,00	0,00
022 0000	010	0216	Krizové řízení	245 479,00	245 479,00	0,00
022 0000	010	0217	Krizové řízení	7 059 233,30	7 059 233,30	0,00
022 0000	010	0232	Krizové řízení	509 652,00	0,00	509 652,00
022 0000	014	1900	Odbor dopravy, SH a správ.agend	243 683,00	243 683,00	0,00
022 0000	050	5090	Tepvos	71 563,77	71 563,77	0,00
022 0000	050	5343	Tepvos	589 688,40	589 688,40	0,00
022 0000	050	6362	Tepvos	450 132,24	450 132,24	0,00
022 0000	079		Lesy	529 386,45	529 386,45	0,00
Celkem účet 022				68 526 078,53	67 791 794,85	734 283,68
Drobný hmotný dlouhodobý majetek				<i>k 31. 12. 2025</i>	<i>k 31. 10. 2025</i>	
028 0000	001		Rozvoj města	13 546,00	13 546,00	0,00
028 0000	002	0363	Životní prostředí	33 638,00	33 638,00	0,00
028 0000	002	0421	Životní prostředí	9 668,00	9 668,00	0,00
028 0000	002	0426	Životní prostředí	8 331,00	8 331,00	0,00
028 0000	002	0427	Životní prostředí	478 912,00	478 912,00	0,00
028 0000	002	0432	Životní prostředí	12 644,00	12 644,00	0,00
028 0000	002	1739	Životní prostředí	10 119,00	10 119,00	0,00

028 0000	003	0447	Správa majetku města	15 246,00	15 246,00	0,00
028 0000	003	0740	Správa majetku města	103 210,00	103 210,00	0,00
028 0000	003	1208	SMM - městský mobiliář	124 308,00	124 308,00	0,00
028 0000	003	1308	SMM -městs.mobiliář + zvelebení města	131 107,00	131 107,00	0,00
028 0000	003	1391	SMM - okrajová část Hylváty	31 323,00	31 323,00	0,00
028 0000	003	1394	SMM - okrajová část Černovír	8 900,00	8 900,00	0,00
028 0000	003	1414	SMM - městs.mobiliář -zvelebení města	153 336,00	153 336,00	0,00
028 0000	003	1491	SMM - okrajová část Hylváty	74 901,00	74 901,00	0,00
028 0000	003	1492	SMM - okrajová část Kerhartice	14 367,00	14 367,00	0,00
028 0000	003	1494	SMM - okrajová část Černovír	29 040,00	29 040,00	0,00
028 0000	003	1550	SMM - oprava a úprava lávek a mostů	20 059,00	20 059,00	0,00
028 0000	003	1554	SMM - veřejné osvětlení	4 840,00	4 840,00	0,00
028 0000	003	1557	SMM - hřbitovy	6 322,00	6 322,00	0,00
028 0000	003	1623	SMM - městs.mobil., zvelebení města	45 000,00	45 000,00	0,00
028 0000	003	1693	SMM - okraj.část Knapovec+Houžovec	169 740,00	169 740,00	0,00
028 0000	003	1700	Správa majetku města	2 169 530,00	2 169 530,00	0,00
028 0000	003	1823	SMM - městs.mobiliář a zvelebení města	118 554,00	118 554,00	0,00
028 0000	003	1901	SMM - ost.výdaje odboru SMM	35 913,00	35 913,00	0,00
028 0000	003	1922	SMM - Dům dětí a mládeže	1 684 347,00	1 684 347,00	0,00
028 0000	003	1923	SMM - městs.mobiliář a zvelebení města	1 000 012,00	1 000 012,00	0,00
028 0000	003	1929	SMM - odpočinkové lokality	42 527,00	42 527,00	0,00
028 0000	003	1931	SMM-Dukla herní prvky	48 261,00	48 261,00	0,00
028 0000	003	1991	SMM - okrajové části města - Hylváty	11 607,00	11 607,00	0,00
028 0000	003	1992	SMM- okrajové části Kerhartice	93 691,00	93 691,00	0,00
028 0000	003	1993	SMM - okraj.části Knapovec a Houžovec	90 059,00	90 059,00	0,00
028 0000	003	1994	SMM - okraj.části Černovír	29 156,00	29 156,00	0,00
028 0000	004	0716	Kultura	440 595,25	440 595,25	0,00
028 0000	004	0814	Externí služby orj. 004	64 199,00	56 092,00	8 107,00
028 0000	004	0820	Projekt - Z minul. přes přítomn. do budouc.	24 050,00	24 050,00	0,00
028 0000	004	0821	OPPS turist. okruh městem	211 509,00	211 509,00	0,00
028 0000	004	0823	Projekt technologie v turistice	42 415,00	42 415,00	0,00
028 0000	004	0826	OPPS turist. okruh městem	17 860,00	17 860,00	0,00
028 0000	004	0833	Fond malých projektů	8 550,00	8 550,00	0,00

028 0000	004	1011	Spol. kom. boří hranice	191 145,00	191 145,00	0,00
028 0000	004	1020	Venkovní výstavy	230 795,00	230 795,00	0,00
028 0000	004	1021	Propagační materiál města	5 245,00	5 245,00	0,00
028 0000	004	4202	Informační centrum	88 520,00	88 520,00	0,00
028 0000	005		Městská policie	1 184 580,00	1 191 989,00	-7 409,00
028 0000	008	0016	Ostatní činnost v sociální oblasti	9 680,00	9 680,00	0,00
028 0000	008	0224	Klub důchodců	60 427,00	62 057,00	-1 630,00
028 0000	008	0227	Pěstounská péče	42 777,00	42 777,00	0,00
028 0000	008	0231	Projekt NDT Obec přátelská rodině a seniorům 2024	191 867,00	191 867,00	0,00
028 0000	008	3000	Implementace nepřímé nákl. UZ 13233	6 207,00	6 207,00	0,00
028 0000	008	3001	Komun. plán. - bez dotace	19 602,00	19 602,00	0,00
028 0000	008	4000	Implementace soc. služeb	6 900,00	6 900,00	0,00
028 0000	009	0201	Kancelář tajemníka	20 671 918,77	20 588 048,77	83 870,00
028 0000	009	0233	Standardizace OSPOD	172 942,00	172 942,00	0,00
028 0000	009	0752	Provoz MěÚ	24 999,00	24 999,00	0,00
028 0000	009	2800	Podpora rozvoje sociální práce	21 431,00	21 431,00	0,00
028 0000	010	0210	JSDH Ústí n. O. I	1 899 028,00	1 908 450,00	-9 422,00
028 0000	010	0211	JSDH Hylváty	1 400 109,00	1 396 431,00	3 678,00
028 0000	010	0214	JSDH Černovír	1 882 737,00	1 900 162,00	-17 425,00
028 0000	010	0215	JSDH Knapovec	673 872,00	673 872,00	0,00
028 0000	010	0216	Krizové řízení	262 702,00	279 021,00	-16 319,00
028 0000	010	0217	Krizové řízení	45 918,00	45 918,00	0,00
028 0000	010	0232	Krizové řízení	38 115,00	38 115,00	0,00
028 0000	050	5001	TEPVOS	35 393,00	35 393,00	0,00
028 0000	050	5012	TEPVOS	8 906,00	8 906,00	0,00
028 0000	050	5038	TEPVOS	12 469,00	12 469,00	0,00
028 0000	050	5092	TEPVOS	31 057,00	31 057,00	0,00
028 0000	050	5105	TEPVOS	53 732,00	53 732,00	0,00
028 0000	050	5108	TEPVOS	8 906,00	8 906,00	0,00
028 0000	050	5178	TEPVOS	57 766,20	57 766,20	0,00
028 0000	050	5199	TEPVOS	4 040,00	4 040,00	0,00
028 0000	050	5215	TEPVOS	23 536,00	23 536,00	0,00
028 0000	050	5221	TEPVOS	5 879,00	5 879,00	0,00

028 0000	050	5281	TEPVOS		34 167,10	34 167,10	0,00
028 0000	050	5300	TEPVOS		31 757,00	31 757,00	0,00
028 0000	050	5343	TEPVOS		134 671,00	134 671,00	0,00
028 0000	050	5416	TEPVOS		7 315,00	7 315,00	0,00
028 0000	050	5432	TEPVOS		35 624,00	35 624,00	0,00
028 0000	050	5436	TEPVOS		8 428,00	8 428,00	0,00
028 0000	050	5501	TEPVOS		17 724,00	17 724,00	0,00
028 0000	050	5502	TEPVOS		17 724,00	17 724,00	0,00
028 0000	050	5503	TEPVOS		14 630,00	14 630,00	0,00
028 0000	050	6362	TEPVOS		2 043 238,51	2 043 238,51	0,00
028 0000		6390	TEPVOS		9 808,50	9 808,50	0,00
028 0000	050	6470	TEPVOS		333 052,18	333 052,18	0,00
028 0000	079		Lesy-hospodářská činnost		394 686,00	394 686,00	0,00
Celkem účet 028					40 087 418,51	40 043 968,51	43 450,00
Pozemky					<i>k 31. 12. 2025</i>	<i>k 31. 12. 2025</i>	
031 0200	006				35 302 174,17	35 302 174,17	0,00
031 0201	006				3 671 970,19	3 671 970,19	0,00
031 0300	006				6 946 317,10	6 946 317,10	0,00
031 0301	006				4 884 551,06	4 884 551,06	0,00
031 0400	006				9 159 182,84	9 159 182,84	0,00
031 0401	006				2 068 985,73	2 068 985,73	0,00
031 0500	006				48 507 007,03	48 507 007,03	0,00
031 0501	006				56 299 194,89	56 299 194,89	0,00
Celkem účet 031					166 839 383,01	166 839 383,01	0,00
Kulturní předměty					<i>k 31. 12. 2025</i>	<i>k 31. 10. 2025</i>	
032 0000	003	1930	Správa majetku města		919 600,00	919 600,00	0,00
032 0000	004	0716	Kultura		82 280,00	82 280,00	0,00
032 0000	009	0201	Kancelář tajemníka		115 000,00	115 000,00	0,00
Celkem účet 032					1 116 880,00	1 116 880,00	0,00

Nedokončený dlouhodobý majetek				<i>k 31. 12. 2025</i>	<i>k 31. 12. 2025</i>	
041 0000			Nedokonč. dlouh. nehmotný majetek	638 380,00	638 380,00	0,00
041 0060			Nedokonč. dlouh. nehmotný majetek - změna ÚP	0,00	0,00	0,00
042 0011			Nedokonč. dlouh. hmotný majetek	170 332 782,18	170 332 782,18	0,00
042 0031			Nedokonč. dlouh. hmotný majetek - pozemky	0,00	0,00	0,00
Materiál na skladě				<i>k 31. 12. 2025</i>	<i>k 31. 12. 2025</i>	
112 00	001			1 442 170,13	1 442 170,13	0,00
112 00	003			28 000,00	28 000,00	0,00
112 00	009		Materiál - příruční sklad OKT	188 459,00	188 459,00	0,00
Celkem účet 112				1 658 629,13	1 658 629,13	0,00
Výrobky				<i>k 31. 12. 2025</i>	<i>k 31. 12. 2025</i>	
123 0060	079		Výrobky - sklad lesy	0,00	0,00	0,00
Celkem účet 123 0060				0,00	0,00	0,00
Zboží na skladě				<i>k 31. 12. 2025</i>	<i>k 31. 12. 2025</i>	
132 00	004	4202	Zboží na skladě - informační centrum	131 373,26	131 373,26	0,00
Celkem účet 132				131 373,26	6,00	131 367,26
				<i>k 31. 12. 2025</i>	<i>k 31. 10. 2025</i>	
Celkem účet 902				4 962 386,71	4 964 467,71	-2 081,00
909 0000	004			451 125 242,76	433 301 797,00	17 823 445,76
909 0000	008			101 687 816,36	101 498 144,36	189 672,00
909 0300	všechny	všechny	Ostatní majetek - zahrady, pastviny, louky, rybníky	118 218,83	118 218,83	0,00
909 0301	všechny	všechny	Ostatní majetek - zahrady, pastviny, louky, rybníky - věc.bř.	42 359,03	42 359,03	0,00
909 0400	všechny	všechny	Ostatní majetek - zastavěná plocha	4 809 705,52	4 809 705,52	0,00
909 0401	všechny	všechny	Ostatní majetek - zastavěná plocha - věcná břemena	117 788,00	117 788,00	0,00
909 0500	všechny	všechny	Ostatní majetek - ostatní pozemky	1 439 589,59	1 439 589,59	0,00
909 0501	všechny	všechny	Ostatní majetek - ostatní pozemky- věcná břemena	735 948,77	735 948,77	0,00
Celkem účet 909				560 076 668,86	542 063 551,10	18 013 117,76

Plán inventur na rok 2025

Město Ústí nad Orlicí

Inventarizace majetku a závazků bude provedena ve smyslu příslušných ustanovení zákona č. 563/1991 Sb., o účetnictví, ve znění pozdějších předpisů, vyhlášky č. 270/2010 Sb., o inventarizaci majetku a závazků, ve znění pozdějších předpisů, vyhlášky č. 410/2009 Sb., kterou se provádějí některá ustanovení zákona č. 563/1991 Sb. o účetnictví, ve znění pozdějších předpisů, pro některé vybrané účetní jednotky, ve znění pozdějších předpisů, a vnitřními předpisy Směrnice k provedení inventarizace č. 13/S/2025, a Pravidla evidence dlouhodobého majetku města Ústí nad Orlicí č. 2/P/2023. K provedení řádné inventarizace majetku a závazků města Ústí nad Orlicí se sestavuje tento plán inventur na rok 2025:

I. ÚVODNÍ USTANOVENÍ

Inventarizace veškerého majetku a závazků, jiných aktiv a jiných pasiv, se provádí k okamžiku, k němuž se sestavuje účetní závěrka, a jejím cílem je ověření, zda zjištěný skutečný stav odpovídá stavu majetku a závazků v účetnictví.

Stav majetku bude zjištěn fyzickou nebo dokladovou inventurou, popřípadě kombinací obou metod v závislosti na druhu majetku a závazků tak, aby byla možnost zjištěné stavy porovnat se stavem v účetnictví.

Za provedení inventarizace a dodržení příslušných ustanovení zákonů, vyhlášek a vnitřních směrnic odpovídají předseda hlavní inventarizační komise a předsedové dílčích inventarizačních komisí, každý na svém svěřeném úseku a každý za svěřenou oblast. Součástí tohoto plánu je zřízení hlavní inventarizační komise a dílčích inventarizačních komisí a jmenování jejich členů.

Všichni členové inventarizačních komisí jsou povinni se seznámit s výše uvedenými právními a vnitřními předpisy a tímto plánem inventur a při provádění inventur a dalších inventarizačních činností se jimi řídit. Seznámení stvrdí členové inventarizačních komisí svým podpisem v Potvrzení o seznámení s předpisy k inventarizaci.

TERMÍNY

Zahájení činností inventarizačních komisí pro inventarizační položky uvedené v příloze č. 1 a č. 2 plánu inventur bude dne 31.10.2025.

I. etapa

Prvotní inventury hmotného majetku pro inventarizační položky uvedené v příloze č. 1 plánu inventur (viz seznam inventurních soupisů) budou zahájeny dne 31.10.2025 a ukončeny dne 30.11.2025. Okamžik, k němuž se zjišťují skutečné stavy, je 31.10.2025. Jedná se o fyzické inventury, jejichž

základním způsobem zjišťování skutečného stavu majetku je ověření jeho fyzické existence. Součástí je také prověření inventarizačních evidencí majetku. Týká se všech dílčích inventarizačních komisí.

Prvotní inventury hmotného majetku se zahájí k uvedenému termínu z důvodu dostatečného časového prostoru pro zpracování inventurních soupisů. Zjištění skutečného stavu majetku se u majetku označeného čárovým kódem provádí načtením čárového kódu umístěného na daném majetku čtečkou a vizuální kontrolou, u ostatního majetku jen vizuální kontrolou členy inventarizační komise.

Předmětem fyzické inventury je také skutečný stav majetku, který nemá město Ústí nad Orlicí ve vlastnictví nebo nemá k němu příslušnost hospodaření, ale který se nachází na pozemcích, v budovách nebo jiných prostorách, které má město ve vlastnictví nebo k nim má příslušnost k hospodaření, pokud mohou z této skutečnosti vznikat pro město práva nebo povinnosti. V jednotlivých inventurních soupisech bude uvedeno shrnutí zjištěného stavu, zejména bližší specifikace majetku uvedeného v předchozí větě (popis a vlastník) a uvedení jeho umístění (katastrální území a číslo pozemkové parcely, popř. číslo popisné či evidenční budovy, označení místnosti v budově).

U nemovitého majetku budou zkontrolovány veškeré údaje o těchto nemovitostech uvedené v katastru nemovitostí České republiky a porovnány s evidencí majetku (zejména identifikace města Ústí nad Orlicí jako vlastníka či spoluvlastníka, výše vlastnického podílu, identifikace majetku – katastrální území, parcelní číslo, druh pozemku, výměra, údaje o stavbách a číslo listu vlastnictví) a v příloze inventurního soupisu bude uveden způsob, jak byly zkontrolovány veškeré údaje o nemovitostech uvedené v katastru nemovitostí České republiky a zaznamenány případné nesrovnalosti mezi jinou evidencí (katastr nemovitostí) a pomocnou evidencí (modul Majetek v IS Vera), které nebylo možno odstranit do okamžiku ukončení inventarizace.

U odpisovaného majetku (evidovaný na SU 021 a 022) bude též provedeno posouzení zbývající doby použitelnosti daného majetku, případně navržena úprava odpisového plánu, která bude uvedena v inventurním soupisu. V případě většího rozsahu lze návrh na úpravu odpisového plánu uvést v samostatné příloze inventurního soupisu.

Seznamy majetku vyhotovené z pomocné evidence pro provedení prvotních inventur připraví osoba pověřená evidencí majetku (Eva Procházková), u odpisovaného majetku bude uvedeno i datum zařazení do užívání a doba použitelnosti.

II. etapa

Rozdílové inventury hmotného majetku pro inventarizační položky uvedené v příloze č. 1 plánu inventur (viz seznam dodatečných inventurních soupisů) budou zahájeny dne 02.01.2026 a ukončeny dne 31.01.2026. Inventury budou provedeny dokladově na základě dokladů o přírůstcích a úbytcích hmotného majetku, případně dokladů k proúčtování inventarizačních a zúčtovatelných inventarizačních rozdílů. Realizovat je budou dílčí inventarizační komise. Podklady pro rozdílové inventury připraví osoba pověřená evidencí majetku (Eva Procházková).

Inventury pro inventarizační položky uvedené v příloze č. 2 budou zahájeny 02.01.2026 a ukončeny dne 31.01.2026. Tyto inventury jsou považovány za inventury sestavené ke konci rozvahového dne,

tj. 31.12.2025, a nebudou k nim prováděny rozdílové inventury. Jedná se o provedení dokladových inventur. Týká se DIK č. 1a a 8.

Veškeré inventarizační a zúčtovatelné inventarizační rozdíly musí být proúčtovány nejpozději k datu zpracování účetní závěrky, tj. k 31.12.2025.

Hlavní inventarizační komise (HIK) je po ukončení I. a II. etapy inventarizace povinna sepsat Inventarizační zprávu, a to nejpozději do 13.02.2026.

II. POVINNOSTI DALŠÍCH OSOB

Ukládá se:

1. všem vedoucím útvarů a odborů města Ústí nad Orlicí a společnosti TEPVOS s.r.o.:

- vytvořit podmínky pro provedení inventarizace majetku a závazků na svých úsecích dle stanoveného časového harmonogramu,
- umožnit práci v inventarizačních komisích jmenovaným zaměstnancům,
- zabezpečit předání protokolů o převezech všeho majetku ve svěřených prostorách a spravovaných úsecích majetkoprávnímu odboru k provedení definitivních změn v evidenci majetku nejpozději do 24.10.2025,
- zabezpečit, aby v termínu 27.10. – 30.11.2025 nebyly prováděny žádné převody majetku v jednotlivých místnostech,
- zpracovat a předložit majetkoprávnímu odboru nejpozději do 15.12.2025 návrhy na vyřazení majetku z evidence,
- zabezpečit předložení podkladů k vyúčtování dotací poskytnutých v roce 2025 s termínem vyúčtování do 31.12.2025 finančnímu odboru, termín do 16.01.2026, z důvodu provádění dokladové inventury,
- zabezpečit předložení podkladů pro zaúčtování všech příjmů, výdajů, nákladů a výnosů časově souvisejících s účetním obdobím roku 2025 finančnímu odboru, termín do 16.01.2026, z důvodu provádění dokladové inventury.

2. jednotlivým vedoucím zaměstnancům:

a) vedoucí odboru kanceláře tajemníka

- zabezpečit vyhotovení seznamu zásob (kancelářský materiál) bez vyznačení množství k 31.12.2025, termín do 16.01.2026,

b) vedoucí majetkoprávního odboru

- zabezpečit vyhotovení seznamu veškerého nehmotného majetku města, v němž bude uvedeno označení daného majetku, jeho ocenění, výše opravek a zůstatková cena, nabývací titul, inventární číslo a uvedeno umístění tohoto majetku (např. označení počítače či jiného média), a zařazení na konkrétní majetkový účet (SU AU, ORJ, ORG) a jeho předání dílčí inventarizační komisi č. 8, termín do 16.01.2026, z důvodu provádění dokladové inventury,

- zabezpečit vyhotovení výpisu z katastru nemovitostí (pozemky, budovy a stavby) ke dni 31.12.2025 dálkovým přístupem a jeho uložení na datové médium, termín do 16.01.2026,
- c) vedoucím odborů, na kterých vznikají pohledávky k účtu 311 a 315, a veliteli Městské policie**
- zabezpečit včasné dodání podkladů pro zaúčtování všech pohledávek dle jednotlivých účtů k 31.12.2025, nejpozději do 16.01.2026,
 - zabezpečit včasné dodání pomocné evidence k dokladové inventuře, tj. sestavy vyrovnání předpisů a plateb dle výběru v elektronické podobě dílčí inventarizační komisi č. 8, termín do 16.01.2026,
- d) správcům pohledávek**
- doplnit v modulu Příjmy IS VERA poznámku u všech neuhrazených pohledávek v souladu s čl. V. Směrnice o evidenci a vymáhání pohledávek města Ústí nad Orlicí, poč. č. 2/S/2021, termín do 16.01.2026,
- e) vedoucím odborů, kteří realizují investiční akce (ve spolupráci s finančním odborem)**
- vyhotovit soupis nedokončených investic (pořízení dlouhodobého majetku) daného odboru pro potřeby inventarizace k 31.12.2025, nejpozději do 20.01.2026, včetně návrhu na vyřazení zmařených investic.

III. JMENOVÁNÍ KOMISÍ

K zajištění inventarizace pro rok 2025 se zřizují tyto inventarizační komise ve složení:

Hlavní inventarizační komise „HIK“:

Funkce:	Jméno zaměstnance:	Podpis:
Předseda HIK	Bc. Jana Konečná	
Člen HIK	Bc. Radomíra Hájková	
Člen HIK	Ing. Petra Břejšová	
Člen HIK	Ing. Jiří Hruška	

Dílčí inventarizační komise č. 1 - 13 „DIK“

➤ Dílčí inventarizační komise č. 1 - Správa majetku města

(orj. 003 – org. 0441, org. 0447, org. 0740, org. 1700, org. 1208, org. 1308, org. 1391, org. 1394, org. 1403, org. 1414, org. 1491, org. 1492, org. 1494, org. 1523, org. 1550, org. 1557, org. 1554, org. 1623, org. 1693, org. 1722, org. 1726, org. 1727, org. 1728, org. 1731, org. 1820, org. 1823, org. 1829, org. 1892, org. 1901, org. 1922, org. 1923, org. 1929, org. 1930, org. 1931, org. 1932,

org. 1933, org. 1991, org. 1992, org. 1993, org. 1994, org. 1997, org. 2105, org. 2170, org. 2173, org. 3634)

(orj. 079)

Předmět inventarizace:

021 – Stavby

022 – Dlouhodobý hmotný majetek

028 – Drobný dlouhodobý hmotný majetek

032 – Kulturní předměty

132 0060 – Sklad-Lesy, **123 0000** – Zásoby vlastní výroby

902 – Jiný drobný dlouhodobý hmotný majetek

Funkce:	Jméno zaměstnance:	Podpis:
Předseda DIK č. 1	Bc. Alena Hudečková	
Člen DIK č. 1	Mgr. Lenka Friedlová	
Člen DIK č. 1	Zdeňka Dušková	
Člen DIK č. 1	Jiří Faltýnek	

➤ **Dílčí inventarizační komise č. 1 a - Správa majetku města**

(orj. 050 - společnost TEPVOS, spol. s r. o.)

Předmět inventarizace:

021 – Stavby

022 – Dlouhodobý hmotný majetek

028 – Drobný dlouhodobý hmotný majetek

902 – Jiný drobný dlouhodobý hmotný majetek

Dokladová inventura majetku, pohledávek a závazků včetně opravek a opravných položek na rozvahových a podrozvahových účtech samostatného střediska hospodářské činnosti (viz příkazní smlouva uzavřená se společností TEPVOS, spol. s r. o. dne 02.11.2018 ve znění 2 dodatků) – viz příloha plánu inventur č. 2

Funkce:	Jméno zaměstnance:	Podpis:
Předseda DIK č. 1a	Petra Wregerová	
Člen DIK č. 1a	Iveta Vítková	
Člen DIK č.1a	Bc. Iveta Nalevanková	

Člen DIK č.1a	Žaneta Řeháková	
Člen DIK č.1a	Jitka Neugebauerová	

➤ **Dílčí inventarizační komise č. 2 - Majetkoprávní**

(orj. 006)

Předmět inventarizace:

031 – Pozemky

Funkce:	Jméno zaměstnance:	Podpis:
Předseda DIK č. 2	Eva Collinová	
Člen DIK č. 2	Bc. Jana Konečná	
Člen DIK č. 2	Eva Procházková	

➤ **Dílčí inventarizační komise č. 3 - Sociálních služeb**

(orj. 008 - org. 0715, org. 0009, org. 0013, org. 0016, org. 0224, org. 0227, org. 0231, org. 1423, org. 3000, org. 3001, org. 4000)

Předmět inventarizace:

022 – Dlouhodobý hmotný majetek

028 – Drobný dlouhodobý hmotný majetek

902 – Jiný drobný dlouhodobý hmotný majetek

909 – Ostatní majetek-operativa

Funkce:	Jméno zaměstnance:	Podpis:
Předseda DIK č. 3	Romana Vašinová	
Člen DIK č. 3	Mgr. Karina Jansa	
Člen DIK č. 3	Jana Vojtíšková	

➤ **Dílčí inventarizační komise č. 4 - Školství, kultury, sportu, cestovního ruchu a propagace**

(orj. 004 – org. 0005, org. 0006, org. 0007, org. 0304, org. 0305, org. 0306, org. 0309, org. 0310, org. 0311, org. 0312, org. 0313, org. 0315, org. 0316, org. 0317, org. 0318, org. 0325, org. 1714, org. 0716, org. 0814, org. 0817, org. 0818, org. 0820, org. 0821, org. 0823, org. 0826, org. 1011, org. 1019, org. 1020, org. 1021, org. 4202)

Předmět inventarizace:

021 – Stavby

022 – Dlouhodobý hmotný majetek

028 – Drobný dlouhodobý hmotný majetek

032 – Kulturní předměty

902 – Jiný drobný dlouhodobý hmotný majetek

132 – Sklad IC

909 – Ostatní majetek-operativa

Funkce:	Jméno zaměstnance:	Podpis:
Předseda DIK č. 4	Věra Entová	
Člen DIK č. 4	Bc. Iva Janoušková	
Člen DIK č. 4	Bc. Zdenka Kroulíková	
Člen DIK č. 4	Ing. Katarína Martincová	

➤ **Dílčí inventarizační komise č. 5 - Kancelář tajemníka**

(orj. 009 - org. 0201, org. 0233, org. 0752, org. 2800)

Předmět inventarizace:

021 – Stavby

022 – Dlouhodobý hmotný majetek

028 – Drobný dlouhodobý hmotný majetek

032 – Kulturní předměty

902 – Jiný drobný dlouhodobý hmotný majetek

112 0000 – Materiál na skladě

Funkce:	Jméno zaměstnance:	Podpis:
Budova čp. 16, Sychrova Budova čp. 1403, Lázeňská		
Předseda DIK č. 5 a)	Lukáš Prokeš	
Člen DIK č. 5 a)	Marta Folková	
Budova čp. 7, Mír. náměstí		
Předseda DIK č. 5 b)	Jitka Urbanová	

Člen DIK č. 5 b)	Eva Collinová	
Budova čp. 219, čp. 1405, Dělnická		
Předseda DIK č. 5 c)	Zdeněk Černocho	
Člen DIK č. 5 c)	Lucie Břízová	

➤ **Dílčí inventarizační komise č. 6 - Životní prostředí**

(orj. 002 - org. 0363, org. 0421, org. 0426, org. 0427, org. 0432, org. 0443, org. 1702, org. 1739)

Předmět inventarizace:

021 – Stavby

022 – Dlouhodobý hmotný majetek

028 – Drobný dlouhodobý hmotný majetek

902 – Jiný drobný dlouhodobý hmotný majetek

Funkce:	Jméno zaměstnance:	Podpis:
Předseda DIK č. 6	Ing. Hana Grimová	
Člen DIK č. 6	Božena Kubešová	
Člen DIK č. 6	Bc. Katka Jirgesová	

➤ **Dílčí inventarizační komise č. 7 - Městská policie**

(orj. 005)

Předmět inventarizace:

021 – Stavby

022 – Dlouhodobý hmotný majetek

028 – Drobný dlouhodobý hmotný majetek

112 0000 – Materiál na skladě MP

902 – Jiný drobný dlouhodobý hmotný majetek

Funkce:	Jméno zaměstnance:	Podpis:
Předseda DIK č. 7	Petr Vodstrčil	
Člen DIK č. 7	Bohuslav Voleský	
Člen DIK č. 7	Bc. Milan Kalous	

➤ **Dílčí inventarizační komise č. 8 - Finanční**

Předmět inventarizace:

261/0013, 0014, 0015, 0050, 0051, 0052, 0060, 0070, 0072, 0073, 0075, 0078, 0079, 0082, 0083, 0084, 0085, 0086, 0087, 0088, 0089, 0090, 0092, 0095, 0097.

Dokladová inventura majetku, pohledávek a závazků včetně opravek a opravných položek na rozvahových a podrozvahových účtech s výjimkou samostatného střediska hospodářské činnosti (viz příkazní smlouva uzavřená se společností TEPVOS, spol. s r. o. dne 02.11.2018 ve znění 2 dodatků) - v příloze plánu inventur č. 2

Funkce:	Jméno zaměstnance:	Podpis:
Předseda DIK č. 8	Ing. Šárka Brablcová	
Člen DIK č. 8	Bc. Lucie Jurečková	
Člen DIK č. 8	Ing. Miroslava Elstnerová	

➤ **Dílčí inventarizační komise č. 9 - JSDH Ústí nad Orlicí I.**

(orj. 010 - org. 0210)

(orj. 010 - org. 0216, 0217)

Předmět inventarizace:

021 – Stavby

022 – Dlouhodobý hmotný majetek

028 – Drobný dlouhodobý hmotný majetek

902 – Jiný drobný dlouhodobý hmotný majetek

Funkce:	Jméno zaměstnance:	Podpis:
Předseda DIK č. 9	Miroslav Hájek	
Člen DIK č. 9	Jan Krummer	
Člen DIK č. 9	Jiří Novák	

➤ **Dílčí inventarizační komise č. 10 - JSDH Ústí nad Orlicí II.**

(orj. 010 - org. 0211)

Předmět inventarizace:

022 – Dlouhodobý hmotný majetek

028 – Drobný dlouhodobý hmotný majetek

902 – Jiný drobný dlouhodobý hmotný majetek

Funkce:	Jméno zaměstnance:	Podpis:
Předseda DIK č. 10	Jonáš Hrdina	
Člen DIK č. 10	Markéta Benešová	
Člen DIK č. 10	Milan Maršík	

➤ **Dílčí inventarizační komise č. 11 - JSDH Černovír**

(orj. 010 - org. 0214)

Předmět inventarizace:

022 – Dlouhodobý hmotný majetek

028 – Drobný dlouhodobý hmotný majetek

902 – Jiný drobný dlouhodobý hmotný majetek

Funkce:	Jméno zaměstnance:	Podpis:
Předseda DIK č. 11	Jaromír Hynek	
Člen DIK č. 11	Alena Pořícká	
Člen DIK č. 11	Milan Blažek	
Člen DIK č. 11	Jan Špinler	

➤ **Dílčí inventarizační komise č. 12 - JSDH Knapovec**

(orj. 010 - org. 0215)

Předmět inventarizace:

022 – Dlouhodobý hmotný majetek

028 – Drobný dlouhodobý hmotný majetek

902 – Jiný drobný dlouhodobý hmotný majetek

Funkce:	Jméno zaměstnance:	Podpis:
Předseda DIK č.12	Petr Zahradník	
Člen DIK č.12	Miroslav Šinkovský	
Člen DIK č.12	Pavel Ráb	

➤ **Dílčí inventarizační komise č. 13 – Doprava, silniční hospodářství a správní agendy**

(orj. 014 - org. 1900)

Předmět inventarizace:

021 – Stavby

022 – Dlouhodobý hmotný majetek

Funkce:	Jméno zaměstnance:	Podpis:
Předseda DIK č. 13	Jiří Jansa	
Člen DIK č. 13	Bc. Jan Gregar	
Člen DIK č. 13	Ing. Jaroslav Škarka	

V Ústí nad Orlicí dne 30.09.2025

Petr Hájek
starosta města

Přílohy:

1. Seznam inventurních soupisů I. etapa
2. Seznam inventurních soupisů II. etapa

Seznam inventurních soupisů I. etapa

Příloha č. 1 plánu inventur na rok 2025				
Seznam inventurních soupisů-inventarizační položky hmotného majetku				
SÚ	Text	Inventurní soupis č.	Dodatečný inventurní soupis č.	DIK č.
	Inventarizace majetku Města Ústí nad Orlicí - I. etapa			
021	Stavby	A.II.3	A.II.3	1,1a,4-7,9,13
	<i>Stavby, orj. 002</i>	<i>A.II.3. - 1</i>	<i>A.II.3. - 1</i>	<i>6</i>
	<i>Stavby, orj. 050</i>	<i>A.II.3. - 1 a</i>	<i>A.II.3. - 1 a</i>	<i>1 a</i>
	<i>Stavby, orj. 004</i>	<i>A.II.3. - 2</i>	<i>All.3. - 2</i>	<i>4</i>
	<i>Stavby, orj. 005</i>	<i>A.II.3. - 5</i>	<i>All.3. - 5</i>	<i>7</i>
	<i>Stavby, orj. 003, 079</i>	<i>A.II.3. - 3</i>	<i>A.II.3. - 3</i>	<i>1</i>
	<i>Stavby, orj. 009</i>	<i>A.II.3. - 4</i>	<i>A.II.3. - 4</i>	<i>5</i>
	<i>Stavby, orj. 010</i>	<i>A.II.3. - 6</i>	<i>A.II.3. - 6</i>	<i>9</i>
	<i>Stavby, orj. 014</i>	<i>A.II.3. - 7</i>	<i>A.II.3. - 7</i>	<i>13</i>
022	Samostatné movité věci a SMV	A. II. 4.	A. II. 4	1,1a,3-7,9-12, 13
	<i>Samostatné movité věci a SMV, orj. 002</i>	<i>A. II. 4. - 8</i>	<i>A. II. 4. - 8</i>	<i>6</i>
	<i>Samostatné movité věci a SMV, orj. 050</i>	<i>A. II. 4. - 1 a</i>	<i>A. II. 4. - 1 a</i>	<i>1 a</i>
	<i>Samostatné movité věci a SMV, orj. 004</i>	<i>A. II. 4. - 1</i>	<i>A. II. 4. - 1</i>	<i>4</i>
	<i>Samostatné movité věci a SMV, orj. 005</i>	<i>A. II. 4. - 2</i>	<i>A. II. 4. - 2</i>	<i>7</i>
	<i>Samostatné movité věci a SMV, orj. 003, 079</i>	<i>A. II. 4. - 3</i>	<i>A. II. 4. - 3</i>	<i>1</i>
	<i>Samostatné movité věci a SMV, orj. 008</i>	<i>A. II. 4. - 4</i>	<i>A. II. 4. - 4</i>	<i>3</i>
	<i>Samostatné movité věci a SMV, orj. 009</i>	<i>A. II. 4. - 5</i>	<i>A. II. 4. - 5</i>	<i>5</i>
	<i>Samostatné movité věci a SMV, orj. 010</i>	<i>A. II. 4. - 6</i>	<i>A. II. 4. - 6</i>	<i>9-12</i>
	<i>Samostatné movité věci a SMV, orj. 014</i>	<i>A. II. 4. - 7</i>	<i>A. II. 4. - 7</i>	<i>13</i>

028	Drobný dlouhodobý hmotný majetek	A. II. 6.	A. II. 6	1,1a,3-7, 9-12
	<i>Drobný dlouhodobý hmotný majetek, orj. 050</i>	<i>A. II. 6. - 1 a</i>	<i>A. II. 6. - 1 a</i>	<i>1 a</i>
	<i>Drobný dlouhodobý hmotný majetek, orj. 004</i>	<i>A. II. 6. - 2</i>	<i>A. II. 6. - 2</i>	<i>4</i>
	<i>Drobný dlouhodobý hmotný majetek, orj. 005</i>	<i>A. II. 6. - 3</i>	<i>A. II. 6. - 3</i>	<i>7</i>
	<i>Drobný dlouhodobý hmotný majetek, orj. 003,079</i>	<i>A. II. 6. - 1</i>	<i>A. II. 6. - 1</i>	<i>1</i>
	<i>Drobný dlouhodobý hmotný majetek, orj. 008</i>	<i>A. II. 6. - 5</i>	<i>A. II. 6. - 5</i>	<i>3</i>
	<i>Drobný dlouhodobý hmotný majetek, orj. 009</i>	<i>A. II. 6. - 6</i>	<i>A. II. 6. - 6</i>	<i>5</i>
	<i>Drobný dlouhodobý hmotný majetek, orj. 010</i>	<i>A. II. 6. - 9</i>	<i>A. II. 6. - 9</i>	<i>9-12</i>
	<i>Drobný dlouhodobý hmotný majetek, orj. 002</i>	<i>A. II. 6. - 10</i>	<i>A. II. 6. - 10</i>	<i>6</i>
032	Kulturní předměty	A. II. 2.	A. II. 2.	1,4-5
	<i>Kulturní předměty, orj. 003</i>	<i>A. II. 2. - 3</i>	<i>A. II. 2. - 3</i>	<i>1</i>
	<i>Kulturní předměty, orj. 004</i>	<i>A. II. 2. - 1</i>	<i>A. II. 2. - 1</i>	<i>4</i>
	<i>Kulturní předměty, orj. 009</i>	<i>A. II. 2. - 2</i>	<i>A. II. 2. - 2</i>	<i>5</i>
902	Jiný drobný dlouhodobý hmotný majetek	P. I. 2.	P. I. 2.	1,1a,3-7, 9-12
	<i>Jiný drobný dlouhodobý hmotný majetek, orj. 050</i>	<i>P. I. 2. - 1 a</i>	<i>P. I. 2. - 1 a</i>	<i>1 a</i>
	<i>Jiný drobný dlouhodobý hmotný majetek, orj. 002</i>	<i>P. I. 2. - 1</i>	<i>P. I. 2. - 1</i>	<i>6</i>
	<i>Jiný drobný dlouhodobý hmotný majetek, orj. 004</i>	<i>P. I. 2. - 2</i>	<i>P. I. 2. - 2</i>	<i>4</i>
	<i>Jiný drobný dlouhodobý hmotný majetek, orj. 005</i>	<i>P. I. 2. - 3</i>	<i>P. I. 2. - 3</i>	<i>7</i>
	<i>Jiný drobný dlouhodobý hmotný majetek, orj. 003,079</i>	<i>P. I. 2. - 4</i>	<i>P. I. 2. - 4</i>	<i>1</i>
	<i>Jiný drobný dlouhodobý hmotný majetek, orj. 008</i>	<i>P. I. 2. - 5</i>	<i>P. I. 2. - 5</i>	<i>3</i>
	<i>Jiný drobný dlouhodobý hmotný majetek, orj. 009</i>	<i>P. I. 2. - 6</i>	<i>P. I. 2. - 6</i>	<i>5</i>
	<i>Jiný drobný dlouhodobý hmotný majetek, orj. 010</i>	<i>P. I. 2. - 7</i>	<i>P. I. 2. - 7</i>	<i>9-12</i>
909	Ostatní majetek	P. I. 3.	P. I. 3.	3-4
	<i>Ostatní majetek, orj. 004</i>	<i>P. I. 3. - 2</i>	<i>P. I. 3. - 2</i>	<i>4</i>
	<i>Ostatní majetek, orj. 008</i>	<i>P. I. 3. - 3</i>	<i>P. I. 3. - 3</i>	<i>3</i>

Seznam inventurních soupisů II. etapa
Příloha č. 2 plánu inventur na rok 2025 - inventarizační položky ostatní

		Invent.soupis č.	DIK č.
Software			
013 orj.004	Software-ŠKCP	A.I.2	8
013 orj.005	Software-MP	A.I.2	8
013 orj.009	Software-KT	A.I.2	8
073	Oprávky k software	A.I.2	8
Drobný dlouhodobý nehmotný majetek			
018 orj.002	Drobný dl.nehm.majetek - ŽP	A.I.5	8
018 orj.005	Drobný dl.nehm.majetek - MP	A.I.5	8
018 orj.009	Drobný dl.nehm.majetek - KT	A.I.5	8
018 orj.011	Drobný dl.nehm.majetek - SÚ	A.I.5	8
018 orj.079	Drobný dl.nehm.majetek - lesy, hospod.činnost	A.I.5	8
078	Oprávky k drobnému dl.nehm.majetku	A.I.5	8
Ostatní dlouhodobý nehmotný majetek			
019 orj.001	Ostatní dl.nehm.majetek - ORM	A.I.6	8
019 orj.002	Ostatní dl.nehm.majetek - ŽP	A.I.6	8
019 orj.006	Ostatní dl.nehm.majetek - MPO	A.I.6	8
019 orj.009	Ostatní dl. nehm. majetek - KT	A.I.6	8
019 orj.011	Ostatní dl.nehm.majetek - SÚ	A.I.6	8
019 orj.079	Ostatní dl.nehm.majetek - lesy, hospod.činnost	A.I.6	8
079	Oprávky k ost.dl.nehm.majetku	A.I.6	8
Stavby			
021 0100, orj.050	Stavby-bytové domy a jednotky-TEPVOS	A.II.3	1a
021 0200, orj.003	Stavby-budovy pro služby obyvatelstvu-SMM	A.II.3	8
021 0200, orj.009	Stavby-budovy pro služby obyvatelstvu-KT	A.II.3	8
021 0200, orj.010	Stavby-budovy pro služby obyvatelstvu-KŘ	A.II.3	8
021 0200, orj.050	Stavby-budovy pro služby obyvatelstvu - TEPVOS	A.II.3	1a
021 0300, orj.003	Stavby-nebytové domy a jednotky - SMM	A.II.3	8
021 0300, orj.050	Stavby-nebytové domy a jednotky - TEPVOS	A.II.3	1a
021 0400, orj.003	Stavby-komunikace a veřejné osvětlení - SMM	A.II.3	8
021 0400, orj.014	Stavby-komunikace a veřejné osvětlení - DSS	A.II.3	8
021 0500, orj.002	Stavby-jiné inženýrské sítě - ŽP	A.II.3	8
021 0500, orj.003	Stavby-jiné inženýrské sítě - SMM	A.II.3	8
021 0500, orj.010	Stavby-jiné inženýrské sítě - KŘ	A.II.3	8
021 0500, orj.014	Stavby-jiné inženýrské sítě - DSS	A.II.3	8
021 0500, orj.050	Stavby-jiné inženýrské sítě - TEPVOS	A.II.3	1a
021 0600, orj.002	Stavby-ostatní stavby -ŽP	A.II.3	8
021 0600, orj.003	Stavby-ostatní stavby - SMM	A.II.3	8
021 0600, orj.004	Stavby-ostatní stavby - ŠKCP	A.II.3	8
021 0600, orj.005	Stavby-ostatní stavby -MP	A.II.3	8
021 0600, orj.009	Stavby-ostatní stavby - KT	A.II.3	8
021 0600, orj.010	Stavby-ostatní stavby - KŘ	A.II.3	8
021 0600, orj.014	Stavby-ostatní stavby - DSS	A.II.3	8
021 0600, orj.050	Stavby-ostatní stavby - TEPVOS	A.II.3	1a
021 0600, orj.079	Stavby-ostatní stavby	A.II.3	8
081 0100, mimo orj.050	Oprávky ke stavbám - bytové domy a jednotky	A.II.3	8
081 0100, orj.050	Oprávky ke stavbám - bytové domy a jednotky - TEPVOS	A.II.3	1a
081 0200, mimo orj. 050	Oprávky ke stavbám - budovy pro služby obyvatelstva	A.II.3	8

081 0200, orj. 050	Oprávky ke stavbám - budovy pro služby obyvatelstva - TEPVOS	A.II.3	1a
081 0300, mimo orj. 050	Oprávky ke stavbám - nebytové domy a jednotky	A.II.3	8
081 0300, orj.050	Oprávky ke stavbám - nebytové domy a jednotky - TEPVOS	A.II.3	1a
081 0400, mimo orj.050	Oprávky ke stavbám - komunikace a veřejné osvětlení	A.II.3	8
081 0500, mimo orj.050	Oprávky ke stavbám - jiné inženýrské sítě	A.II.3	8
081 0500, orj.050	Oprávky ke stavbám - jiné inženýrské sítě - TEPVOS	A.II.3	1a
081 0600, mimo orj.050	Oprávky ke stavbám - ostatní stavby	A.II.3	8
081 0600, orj.050	Oprávky ke stavbám - ostatní stavby - TEPVOS	A.II.3	1a
Samostatné movité věci a soubory movitých věcí			
022 0000 orj.002	Samos.mov. věci a soubory mov.věcí - ŽP	A.II.4	8
022 0000 orj.003	Samos.mov.věcí a soubory mov.věcí - SMM	A.II.4	8
022 0000 orj.004	Samos.mov. věci a soubory mov.věcí - ŠKCP	A.II.4	8
022 0000 orj.005	Samos.mov. věci a soubory mov.věcí - MP	A.II.4	8
022 0000 orj.009	Samos.mov. věci a soubory mov.věcí - OKT	A.II.4	8
022 0000 orj.010	Samos.mov. věci a soubory mov.věcí - KŘ	A.II.4	8
022 0000 orj.014	Samos.mov. věci a soubory mov.věcí - DSS	A.II.4	8
022 0000 orj.050	Samos.mov. věci a soubory mov.věcí -TEPVOS	A.II.4	1a
022 0000 orj.079	Samos.mov. věci a soubory mov.věcí - lesy, hospod.činnost	A.II.4	8
082 mimo orj.050	Oprávky k samost.mov.věcem a soub.mov.věcí	A.II.4	8
082 orj.050	Oprávky k samost.mov.věcem a soub.mov.věcí - TEPVOS	A.II.4	1a
Drobný dlouhodobý hmotný majetek			
028 0000 orj.001	Drobný dlouhodobý hmotný majetek - ORM	A.II.6	8
028 0000 orj.002	Drobný dlouhodobý hmotný majetek - ŽP	A.II.6	8
028 0000 orj.003	Drobný dlouhodobý hmotný majetek - SMM	A.II.6	8
028 0000 orj.004	Drobný dlouhodobý hmotný majetek - ŠKCP	A.II.6	8
028 0000 orj.005	Drobný dlouhodobý hmotný majetek - MP	A.II.6	8
028 0000 orj.008	Drobný dlouhodobý hmotný majetek -SOC	A.II.6	8
028 0000 orj.009	Drobný dlouhodobý hmotný majetek - OKT	A.II.6	8
028 0000 orj.010	Drobný dlouhodobý hmotný majetek - KŘ	A.II.6	8
028 0000 orj.050	Drobný dlouhodobý hmotný majetek - TEPVOS	A.II.6	1a
028 0000 orj.079	Drobný dlouhodobý hmotný majetek - lesy, hospod.činnost	A.II.6	8
088 mimo orj.050	Oprávky k drobného dl.hmotnému majetku	A.II.6	8
088 orj.050	Oprávky k drobného dl.hmotnému majetku - TEPVOS	A.II.6	1a
Pozemky			
031 0200	Pozemky - Lesní pozemky	A.II.1	8
031 0201	Pozemky - Lesní pozemky-věcná břemena	A.II.1	8
031 0300	Pozemky - Zahrady,pastviny,rybníky	A.II.1	8
031 0301	Pozemky - Zahrady,pastviny,rybníky - VB	A.II.1	8
031 0400	Pozemky - Zastavěné plochy	A.II.1	8
031 0401	Pozemky - Zastavěné plochy - VB	A.II.1	8
031 0500	Pozemky - Ostatní	A.II.1	8
031 0501	Pozemky - Ostatní - VB	A.II.1	8
Kulturní předměty			
032 orj.003	Kulturní předměty - SMM	A.II.2	8
032 orj.004	Kulturní předměty - ŠKCP	A.II.2	8
032 orj.009	Kulturní předměty - KT	A.II.2	8
Dlouhodobý hmotný majetek určený k prodeji			
036 orj.006	Dlouhodobý hmotný majetek určený k prodeji	A.II.10	8
Nedokončený a pořizovaný dlouhodobý majetek			
041 orj.009	Nedokončený dl.nehmot.maj. - SMM	A.I.7	8
041 orj.011	Nedokončený dl.nehmot.maj. - SÚ	A.I.7	8

Nedokončený dlouhodobý hmotný majetek /stavby/			
042 0011 orj.001	Pořízení dlouhodobého majetku- ORM	A.II.8	8
042 0011 orj.003	Pořízení dlouhodobého majetku - SMM	A.II.8	8
042 0011 orj.004	Pořízení dlouhodobého majetku - ŠKPC	A.II.8	8
042 0011 orj.005	Pořízení dlouhodobého majetku - MP	A.II.8	8
042 0011 orj.009	Pořízení dlouhodobého majetku - lesy, hospod.činnost	A.II.8	8
042 0011 orj.010	Pořízení dlouhodobého majetku -KŘ	A.II.8	8
042 0011 orj.050	Pořízení dlouhodobého majetku- TEPVOS	A.II.8	1a
042 0011 orj.079	Pořízení dlouhodobého majetku -lesy, hospod.činnost	A.II.8	8
042 0031 orj.006	Pořízení dlouhodobého majetku - MPO - pozemky	A.II.8	8
Dlouhodobý finanční majetek			
061 0000 org.0017	Maj. účasti ve spol. Kabelová televize Ústí n. Orlicí, spol. s r.o.	A.III.1	8
061 0000 org.0363	Maj. účasti ve spol. Tepvos spol. s r.o.	A.III.1	8
069 0000	Ostatní dlouhodobý fin. majetek (Prodej družst. podílů)	A.III.6	8
069 0000 org.0361	Ostatní dlouhodobý fin. majetek (Prodej družst. podílů)	A.III.6	8
069 0000 org.0364	Ostatní dlouhodobý fin majetek (Ekola české Libchavy s.r.o.)	A.III.6	8
Materiál na skladě			
112 0000 orj.009	Kancelář tajemníka	B.I.2	8
Zásoby vlastní výroby			
123 0060 orj.079199	Výrobky - lesy, hospod.činnost	B.I.2	8
Zboží na skladě			
132 0000 org. 4202	Sklad informačního centra	B.I.8	8
Zůstatky bankovních účtů			
231 0012	Základní běžný účet - ČNB I. (pro přijímání dotací)	B.III.11	8
231 0013	Základní běžný účet ČSOB ke splátkám úvěrů	B.III.11	8
231 0016	Základní běžný účet VIII.- ČNB II. (devizový)	B.III.11	8
231 0023	Základní běžný účet - Spořicí účet ČSOB	B.III.11	8
231 0035	Základní běžný účet - KB (rozpočtový)	B.III.11	8
Běžné účty peněžních fondů			
236 0010	Běžný účet - Sociální fond	B.III.12	8
Běžný účet			
241 0000 orj.079	Běžný účet hosp. činnosti - lesy	B.III.9	8
241 0080 orj.050	Běžný účet hosp. činnosti (byty a nebyty) - TEPVOS	B.III.9	1a
241 0082 orj.050	Spořicí účet hosp. činnosti (byty a nebyty) - TEPVOS	B.III.9	1a
241 0083 orj.050	Spořicí účet hosp. činnosti (byty a nebyty) - TEPVOS	B.III.9	1a
Jiné běžné účty			
245 0060	Depozitní účet	B.III.5	8
Pokladna			
261 vše mimo AU 0020	Pokladna	B.III.17	8
261 0020, orj. 050	Pokladna TEPVOS	B.III.17	1a
Peníze na cestě			
262 0010	Peníze na cestě	B.III.16	8
262 0020	Peníze na cestě - platební brána, SIPO	B.III.16	8
262 0050 orj. 050	Peníze na cestě - TEPVOS	B.III.16	1a
Krátkodobé úvěry			
281 0100	Kontokorent	D.III.1	8
Odběratelé			
311 0001	Parkovací automaty - kód 9077	B.II.1-1	8
311 0002	Parkovací karty - kód 9055	B.II.1-1	8
311 0003	Příjem za energie – Kociánka (trhy) - kód 9376	B.II.1-1	8
311 0004	Prodej tříděného odpadu - kód 9054	B.II.1-1	8
311 0005	Smluvní pokuty	B.II.1-1	8

311 0007	Hroby nájem - kód 9500	B.II.1-1	8
311 0008	Hroby služby - kód 9501	B.II.1-1	8
311 0011	Vedení účetnictví příspěvkových organizací - kód 9600	B.II.1-1	8
311 0012	Příjem za energie Wolkerovo údolí - kód 9410	B.II.1-1	8
311 0030	Nájemné DDM - kód 9287	B.II.1-1	8
311 0051	Likvidace odpadu (podnikatelé) - kód 9179	B.II.1-2	8
311 0052	Třídění odpadu (Ekola a EKO KOM) - kódy 9310, 9311	B.II.1-2	8
311 0053	Pronájem orj. 002 - kód 9148	B.II.1-2	8
311 0151	Inzerce Ústecké listy - kód 9044	B.II.1-4	8
311 0153	Město v pohybu + vánoce (pronájem) – kódy 9040, 9082	B.II.1-4	8
311 0154	Prodej zboží v infocentru - kódy 9120, 9121 a 9122	B.II.1-4	8
311 0157	Pouť (pronájem náměstí) - kód 9153	B.II.1-4	8
311 0251	Prodej pozemků ORJ 006 - kódy 9032 a 9141	B.II.1-6	8
311 0252	Prodej domů – kód 9033	B.II.1-6	8
311 0253	Prodej podílů v bytovém družstvu - kód 9058	B.II.1-6	8
311 0254	Nájem pozemků - kód 9031	B.II.1-6	8
311 0255	Nájem pozemky ORJ 003 (honitby atd.) - kód 9059	B.II.1-6	8
311 0256	Věcná břemeno - kód 9039	B.II.1-6	8
311 0257	Nájem teplo-Tepvos - kód 9053	B.II.1-6	8
311 0258	Ostatní příjmy - Andrlův chlum - úplata 9069	B.II.1-6	8
311 0259	Reklama MPO - kód 9030	B.II.1-6	8
311 0260	Nájemné teplo Galen - kód 9057	B.II.1-6	8
311 0261	Teplo (bez DPH) - kód 9052	B.II.1-6	8
311 0262	Nájmy ORJ 003 - kódy 9062, 9284 a 9285	B.II.1-6	8
311 0263	Prodej bytů do osobního vlastnictví – kód 9037	B.II.1-6	8
311 0264	Nájem infrastruktura (bez kódu poplatku)	B.II.1-6	8
311 0268	Odměna SVJ Galen - kód 9286	B.II.1-6	8
311 0302	Lesy samovýroba dříví - kód 9010	B.II.1-7	8
311 0351	Prodej receptů na omamné látky - kód 9042	B.II.1-8	8
311 0401	Pronájem ORJ 009 - kód 9070 a 9072	B.II.1-9	8
311 0403	H-media nájem – kód 9081	B.II.1-9	8
311 0404	Příjem za energie (trhy) - kód 9047	B.II.1-9	8
311 0405	Nájem ORJ 009 - kód 9007	B.II.1-9	8
311 0407	Prodej DHM – kód 9079	B.II.1-9	8
311 0409	Vystavené faktury - 9300	B.II.1-9	8
311 0451	Pronájem ORJ 009 - kód 9071 a 9073	B.II.1-10	8
311 0452	Čištění kom. hasiči – kód 9025	B.II.1-10	8
311 0601	Kopírování - kódy 9048, 9128 a 9134	B.II.1-10	8
311 0602	Kopírování - ORJ 008 - sociální - kód 9045	B.II.1-10	8
311 0700 orj.050	TEPVOS – nebytové prostory	B.II.1-15	1a
311 0800 orj.050	TEPVOS (poplatky za splátkové kalendáře)	B.II.1-17	1a
194 vše mimo orj.050	opravné položky k odběratelům	B.II.1	8
194, orj. 050	opravné položky k odběratelům - TEPVOS	B.II.1	1a
Poskytnuté provozní zálohy			
314 0001	Záloha elektřina	B.II.4-1	8
314 0003	Záloha plyn	B.II.4-2	8
314 0004	Zálohové faktury	B.II.4-2	8
314 0006	Záloha-Teplo	B.II.4.2	8
314 orj.050	Zálohy firma TEPVOS	B.II.4-3	1a
Pohledávky z hlavní činnosti			
315 0007	Pokuty od České inspekce životního prostředí	B.II.5-1	8
315 0018	Pokuty podle školského zákona - kód 9780	B.II.5-1	8

315 0051	Ovzduší - sankce - kód 9165	B.II.5-2	8
315 0053	Lesní hospodář - kód 9168	B.II.5-2	8
315 0054	Vodní hospodářství – správní poplatky - kód 9169	B.II.5-2	8
315 0055	Rybářské lístky – sankce - kód 9186	B.II.5-2	8
315 0056	Vodní hospodářství – sankce - kód 9162	B.II.5-2	8
315 0058	Rybářské lístky – správní poplatky - kód 9678	B.II.5-2	8
315 0059	Týrání zvířat - sankce - kód 9163	B.II.5-2	8
315 0060	Lovecké lístky - kód 9170	B.II.5-2	8
315 0061	NŘ_přestupky ŽP_nepoužívat - kód 9166	B.II.5-2	8
315 0062	NŘ_vodoprávní_úřad_nepoužívat - kód 9155	B.II.5-2	8
315 0063	Lesy – sankce - kód 9160	B.II.5-2	8
315 0064	Odpad – správní poplatky - kód 9164	B.II.5-2	8
315 0065	Náklady řízení ŽP - lesy - kód 9159	B.II.5-2	8
315 0071	Rejstřík honební společnosti – správní poplatky - kód 9156	B.II.5-2	8
315 0072	Pokuty - celní úřad - kód 9176	B.II.5-2	8
315 0074	Pokuty ochrana přírody - kód 9172	B.II.5-2	8
315 0075	Pokuty zeleň ORH 002 - 9177	B.II.5-2	8
315 0156	Pokuta památková péče - kód 9123	B.II.5-4	8
315 0201	Městská policie – sankce – (na místě zaplacené i nezapl.) - kód 9201	B.II.5-5	8
315 0251	Ověřování – správní poplatky (Procházková) - kód 9113	B.II.5-6	8
315 0301	Psi – místní poplatek - kód 9013	B.II.5-7	8
315 0302	Správní poplatky ORJ 007 - kód 9011	B.II.5-7	8
315 0303	Komunální odpad – místní poplatek - kód 9173	B.II.5-7	8
315 0308	Veřejné prostranství – místní poplatek - kód 9083	B.II.5-7	8
315 0309	Exekuční náklady - MP komunální odpad - kód 9777	B.II.5-7	8
315 0310	Exekuční náklady – MP psi - kód 9014	B.II.5-7	8
315 0311	Náhrada za podání návrhu ORJ 012 - kód 9778	B.II.5-7	8
315 0501	Stavební úřad – správní poplatky - kód 9181	B.II.5-11	8
315 0502	Pokuty - stavební úřad - kód 9182	B.II.5-11	8
315 0503	Územní plán - kód 9185	B.II.5-11	8
315 0551	Živnostenský úřad – pokuty a náklady řízení - kód 9196	B.II.5-12	8
315 0552	Pokuty a náklady řízení živnostenský úřad - kód 9198	B.II.5-12	8
315 0553	ISVS ORJ 012 – správní poplatky - kód 9190	B.II.5-12	8
315 0554	Samostatně hospodařící rolníci – správní poplatky - kód 9197	B.II.5-12	8
315 0555	Živnostenský úřad - správní poplatky - kód 9191	B.II.5-12	8
315 0601	Doprava – sankce a náklady řízení – kód 9271	B.II.5-14	8
315 0602	Doprava – náklady řízení	B.II.5-14	8
315 0603	Zkoušky řidičů – správní poplatky - kód 9251	B.II.5-14	8
315 0604	Přestupky proti občanskému soužití – sankce a NŘ - kód 9084	B.II.5-14	8
315 0605	Silniční hospodářství – správní poplatky - kód 9256	B.II.5-14	8
315 0606	Registr vozidel - správní poplatky - kód 9263	B.II.5-14	8
315 0607	Řidičské průkazy a karty řidičů – správ. poplatky - kódy 9250 a 9252	B.II.5-14	8
315 0608	Matrika - správní poplatky - kód 9074	B.II.5-14	8
315 0610	Správní poplatky ověřování - Khol - kód 9118	B.II.5-14	8
315 0611	Evidence obyvatel - správní poplatky - kód 9231	B.II.5-14	8
315 0612	Občanské průkazy – správní poplatky - kód 9230	B.II.5-14	8
315 0613	Přestupky v občanském soužití – sankce - nepoužívat - kód 9076	B.II.5-14	8
315 0614	Pokuty občanské průkazy - kód 9239	B.II.5-14	8
315 0615	Pokuty pasy - kód 9229	B.II.5-14	8
315 0616	Pasy - správní poplatky - kód 9232	B.II.5-14	8

315 0617	Emise výfukových plynů – správní poplatky - kód 9180	B.II.5-14	8
315 0620	Ověřování správní poplatky ORJ 012 - kódy 9127 a 9133	B.II.5-14	8
192	Opravné položky k pohledávkám z hl. činnosti	B.II.5	8
Poskytnuté návratné finanční výpomoci krátkodobé			
316 0000	Poskytnuté návratné finanční výpomoci krátkodobé	B.II.	
Dodavatelé			
321 0010	Dodavatelé	D.III.5	8
321 0020, orj. 079	Dodavatelé - lesy, hospod.činnost	D.III.5	8
321 0060, orj.050	Dodavatelé - TEPVOS	D.III.5	1a
Krátkodobé přijaté zálohy			
324, mimo orj.050	Krátkodobé přijaté zálohy - prodej pozemků	D.III.7	8
324, orj.050	Krátkodobé přijaté zálohy - TEPVOS	D.III.7	1a
Závazky z dělené správy			
325	Závazky z dělené správy	D.III.8	8
Zúčtování se zaměstnanci a institucemi			
331	Zaměstnanci	D.III.10	8
336	Sociální zabezpečení	D.III.12	8
337	Zdravotní pojištění	D.III.13	8
Zúčtování daní, dotací a ostatní zúčtování			
342 0010	Ostatní daně, poplatky a jiná obdobná peněž. plnění	D.III.16	8
343 vše mimo orj. 050	DPH	D.III.17	8
343, orj. 050	DPH - TEPVOS	D.III.17	1a
344 0000	Pohledávky za osobami mimo vybrané vládní instituce	B.II.16	8
345 0000	Závazky k osobám mimo vybrané vládní instituce	D.III.18	8
346 0000	Pohledávky za vybranými ústředními rozpočty	B.II.17	8
347 0000	Závazky k vybraným vládním institucím	D.III.19	8
348 0000	Pohl. za místn. rozpoč.	B.II.18	8
349 0000	Závazky k vybraným vládním institucím	D.III.20	8
Pohledávky a závazky z ručení a finančních operací			
368 0000	Závazky z upsaných nesplacených cenných papírů a podílů	D.III.31	8
Jiné krátkodobé pohledávky a závazky			
373 0000	Krátkodobé poskytnuté zálohy na transfery	B.II.28	8
374 0000	Přijaté zálohy na transfery-finanční vypořádání	D.III.32	8
375 0000	Krátkodobé zprostředkování transferů	D.III.33	8
377, vše mimo orj. 050	Ostatní krátkodobé pohledávky	B.II.33	8
377 0108	Pohledávky za sociální pohřby	B.II.33	8
377, orj. 050	Ostatní krátkodobé pohledávky - TEPVOS	B.II.33	1a
199, mimo orj.050	Opravné položky k ostatním krátkodobým pohledávkám	B.II.33	8
199, orj.050	Opravné položky k ostatním krátkodobým pohledávkám - TEPVOS	B.II.33	1a
378, vše mimo orj. 050	Ostatní krátkodobé závazky	D.III.38	8
Účty příštích období a dohadné účty			
383, vše mimo orj. 050	Výdaje příštích období	D.III.35	8
383, orj. 050	Výdaje příštích období - TEPVOS	D.III.35	1a
384	Výnosy příštích období	D.III.36	8
385, vše mimo orj. 050	Příjmy příštích období	B.II.31	8
385, orj. 050	Příjmy příštích období - TEPVOS	B.II.31	1a
388	Dohadné účty aktivní	B.II.32	8
389, vše mimo orj. 050	Dohadné účty pasivní	D.III.37	8
389, orj. 050	Dohadné účty pasivní - TEPVOS	D.III.37	1a
Jmění účetní jednoty a upravující položky			
401, vše mimo orj. 050	Jmění účetní jednotky	C.I.1	8
401, orj. 050	Jmění účetní jednotky - TEPVOS	C.I.1	1a

403, vše mimo orj. 050	Transfery na pořízení dlouhodobého majetku	C.I.3	8
403, orj. 050	Transfery na pořízení dlouhodobého majetku - TEPVOS	C.I.3	1a
406	Oceňovací rozdíly při změně metody	C.I.5	8
407	Jiné oceňovací rozdíly	C.I.6	8
408, vše mimo orj. 050	Opravy chyb minulých období	C.I.7	8
408, orj. 050	Opravy chyb minulých období - TEPVOS	C.I.7	1a
Fondy účetní jednotky			
419	Ostatní fondy	C.II.6	8
Dlouhodobé závazky			
451 0100	Dlouhodobé úvěry	D.II.1	8
455 0000, mimo orj.050	Dlouhodobé přijaté zálohy	D.II.4	8
455 0000, orj.050	Dlouhodobé přijaté zálohy - TEPVOS	D.II.4	1a
459 0000	Ostatní dlouhodobé závazky	D.II.7	8
Dlouhodobé pohledávky			
462 0040 org. 3630	Poskytnuté návrat. fin. výpomoci - zůstatek splátek FRB k 31.12.2021	A.IV.1	8
465, mimo orj.050	Dlouhodobé poskytnuté zálohy	A.IV.3	8
465 orj.050	Dlouhodobé poskytnuté zálohy - TEPVOS	A.IV.3	1a
469	Ostatní dlouhodobé pohledávky	A.IV.6	8
149	Opravné položky k ostatním dlouhodobým pohledávkám	A.IV.6	8
Dlouhodobé zálohy na transfery			
472 0000	Dlouhodobé přijaté zálohy na transfery	D.II.8	8
Podrozvahová evidence			
902 0000	Jiný drobný dl. hmotný majetek	P.I.2	8
902 0000, orj.050	Jiný drobný dl. hmotný majetek - TEPVOS	P.I.2	1a
905 0000, orj.050	Vyřazené pohledávky - TEPVOS	P.I.3	1a
905 0303	Vyřazené pohledávky	P.I.3	8
909	Ostatní majetek	P.I.5	8
915 0000	Ostatní krátkodobé podm.pohled.z transférů	P.II.5	8
926 0000	Dlouhodobé podm.pohledávky z důvodu užívání majetku jinou	P.III.6	8
931 0000	Krátkodobé podmíněné pohledávky ze smluv o prodeji dlouhodobého majetku	P.IV.1	8
943 0000	Dlouhodobé podmíněné pohledávky ze vztahu k jiným zdrojům	P.IV.8	8
945	Dlouhodobé pohledávky z přijatých zajištění	P.IV.10	8
955 0000	Ostatní dlouhod.podm.pohled.z transférů	P.V.5	8
966 0000	Dlouhodobé podm. závazky z důvodu užívání cizího majetku	P.VI.6	8

Dodatek č.1

k Plánu inventur na rok 2025 Město Ústí nad Orlicí uzavřeného dne 30.9.2025

Plán inventur na rok 2025 se doplňuje o novou dílčí inventarizační komisi.

➤ **Dílčí inventarizační komise č. 14 – Odbor rozvoje města**

(orj. 001)

Předmět inventarizace:

028 – Drobný dlouhodobý hmotný majetek

112 0000 – Materiál na skladě

Funkce:	Jméno zaměstnance:	Podpis:
Předseda DIK č. 14	Bc. Monika Stanková	
Člen DIK č. 14	Michal Nezdařil	

Plán inventur na rok 2025 se doplňuje o inventurní soupis v příloze č.1 plánu inventur na rok 2025 přidělený pro inventuru majetku Odboru rozvoje města.

Příloha č. 1 plánu inventur na rok 2025				
Seznam inventurních soupisů-inventarizační položky hmotného majetku				
SÚ	Text	Inventurní soupis č.	Dodatečný inventurní soupis č.	DIK č.
	Inventarizace majetku Města Ústí nad Orlicí - I. etapa			
	028 Drobný dlouhodobý hmotný majetek	A.II.6	All.6	1,1a,3-7,9-12,14
	<i>Drobný dlouhodobý hmotný majetek, orj. 001</i>	<i>A.II. 6. - 11</i>	<i>A.II. 6. - 11</i>	<i>14</i>

Petr Hájek
starosta města

V Ústí nad Orlicí dne 31.10.2025

Dodatek č.2

k Plánu inventur na rok 2025 Město Ústí nad Orlicí uzavřeného dne 30.9.2025

V Plánu inventur na rok 2025 dochází ke změně ve složení dílčí inventarizační komise.

Důvodem je ukončení pracovního poměru člena dílčí inventarizační komise k 31.12.2025.

➤ Dílčí inventarizační komise č. 8 – Finanční

Předmět inventarizace:

261/0013, 0014, 0015, 0050, 0051, 0052, 0060, 0070, 0072, 0073, 0075, 0078, 0079, 0082, 0083, 0084, 0085, 0086, 0087, 0088, 0089, 0090, 0092, 0095, 0097.

Dokladová inventura majetku, pohledávek a závazků včetně opravek a opravných položek na rozvahových a podrozvahových účtech s výjimkou samostatného střediska hospodářské činnosti (viz příkazní smlouva uzavřená se společností TEPVOS, spol. s r. o. dne 02.11.2018 ve znění 2 dodatků)
- v příloze plánu inventur č. 2

Funkce:	Jméno zaměstnance:	Podpis:
Předseda DIK č. 8	Ing. Šárka Brablcová	
Člen DIK č. 8	Bc. Lucie Jurečková	
Člen DIK č. 8	Bc. Lucie Štěpánová Kecová	

Petr Hájek
starosta města

V Ústí nad Orlicí dne 02.01.2026

Potvrzení o seznámení s předpisy k inventarizaci

Svým podpisem stvrzuji, že jsem byl seznámen (nejpozději do 31.10.2025):

1) se Směrnicí k provedení inventarizace ze dne 02.09.2025,

2) s Plánem inventur na r. 2025.

Funkce:	Jméno zaměstnance:	Podpis:
Ved. školství, kultury, správce orj. 004	Ing. Lucie Felgrová	
Velitel městské policie, správce orj. 005	Bc. Milan Kalous	
Ved. majetkoprávního odboru, správce orj. 006	Bc. Jana Konečná	
Ved. sociálních služeb, správce, ORJ. 008	Mgr. Ivana Nečekalová	
Ved. kancelář tajemníka, správce, ORJ. 009	Bc. Radomíra Hájková	
Ved. odboru životního prostředí, správce, ORJ. 002	Mgr. Tomáš Kopecký	
Ved. odboru správy majetku města, ORJ. 003	Ing. Jiří Hruška	
Ved. finančního odboru	Ing. Petra Brejšová	
Odbor dopravy, silničního hospod. a správní agendy, ORJ.014	Ing. Jaroslav Škarka	
Velitel JSDH Knapovec	Pavel Ráb	
Velitel JSDH Ústí n. Or. I.	Jiří Novák	
Velitel JSDH Ústí n. Or. II.	Daniel Kašpar	
Velitel JSDH Černovír	Luboš Zachař	
Krizové řízení správce, ORJ. 010	Ing. Josef Nykodým	

DIK:	Jméno zaměstnance:	Podpis:
Odbor majetkoprávní	Eva Collinová	
Odbor majetkoprávní	Jitka Urbanová	
Odbor majetkoprávní	Eva Procházková	
Odbor správy majetku města	Mgr. Lenka Friedlová	
Odbor správy majetku města	Bc. Alena Hudečková	
Odbor správy majetku města	Zdeňka Dušková	
Správa lesů	Jiří Faltýnek	
Odbor sociálních služeb	Mgr. Karina Jansa	
Odbor sociálních služeb	Jana Vojtíšková	
Odbor sociálních služeb	Romana Vašinová	
Odbor ŠKT	Věra Entová	
Odbor ŠKT	Bc. Iva Janoušková	
Odbor ŠKT, od. cestovního ruchu	Ing. Katarína Martincová	
Odbor ŠKT, od. cestovního ruchu	Bc. Zdenka Kroulíková	
Odbor kancelář tajemníka	Lucie Břízová	
Odbor KT, oddělení informatiky	Zdeněk Černoch	
Odbor KT, oddělení informatiky	Lukáš Prokeš	
Odbor životního prostředí	Ing. Hana Grimová	
Odbor životního prostředí	Božena Kubešová	
Odbor životního prostředí	Bc. Katka Jirgesová	
Stavební úřad	Marta Folková	
Městská policie	Petr Vodstrčil	
Městská policie	Bohuslav Voleský	
Odbor finanční	Bc. Lucie Jurečková	
Odbor finanční	Ing. Šárka Brablcová	
Odbor finanční	Ing. Miroslava Elstnerová	
JSDH Ú.O. I.	Miroslav Hájek	

JSDH Ú.O. I.	Jan Krummer
JSDH Ú.O. II.	Markéta Benešová
JSDH Ú.O. II.	Jonáš Hrdina
JSDH Ú.O. II.	Milan Maršík
JSDH Černovír	Milan Blažek
JSDH Černovír	Jaromír Hynek
JSDH Černovír	Jan Špinler
JSDH Černovír	Alena Pořická
JSDH Knapovec	Petr Zahradník
JSDH Knapovec	Miroslav Šinkovský
JSDH Knapovec	Pavel Ráb
TEPVOS s.r.o.	Petra Wregerová
TEPVOS s.r.o.	Jitka Neugebauerová
TEPVOS s.r.o.	Bc. Iveta Nalevanková
TEPVOS s.r.o.	Žaneta Řeháková
TEPVOS s.r.o.	Iveta Vítková
Odbor dopravy, silničního hospod. a správní agendy	Jiří Jansa
Odbor dopravy, silničního hospod. a správní agendy	Bc. Jan Gregar
Odbor rozvoje města	Michal Nezdařil
Odbor rozvoje města	Bc. Monika Stanková

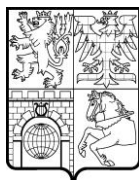

PARDUBICKÝ KRAJ

Krajský úřad

Odbor finanční

ZPRÁVA

o výsledku přezkoumání hospodaření města

Ústí nad Orlicí, IČ: 00279676

za rok 2025

Přezkoumání se uskutečnilo ve dnech:

08.10.2025 - 10.10.2025 (dílčí přezkoumání)

25.03.2026 - 27.03.2026 (konečné přezkoumání)

na základě zákona č. 420/2004 Sb., o přezkoumávání hospodaření územních samosprávných celků a dobrovolných svazků obcí a dle ustanovení § 42 odst. 1 a § 53 zákona č. 128/2000 Sb. o obcích.

Kontrola byla zahájena písemným oznámením doručeným kontrolované osobě dne **12.08.2025**.

Posledním kontrolním úkonem bylo vyhodnocení předložených písemností a dokladů a jejich vrácení, a to dne 27.03.2026.

Místo provedení přezkoumání:

Městský úřad Ústí nad Orlicí

Přezkoumání vykonaly:

kontrolor pověřený řízením přezkoumání: Eva Svojanovská

kontrolor: Bc. Zdeňka Fassnerová (dne 8.10.2025)

kontrolor: Zdeňka Škarková (dne 8.10.2025)

kontrolor: Jitka Voříšková, DiS.

Město zastupoval:

starosta města: Petr Hájek

hlavní účetní: Ing. Šárka Brablcová

vedoucí finančního odboru: Ing. Petra Brejšová

Komenského náměstí 125, 532 11 Pardubice, tel.: +420 466 026 530, mobil: +420 724 652 048
e-mail: ivana.bednarikova@pardubickykraj.cz

Pověření k přezkoumání ve smyslu § 5 č. 420/2004 Sb. a § 4 a § 6 zákona č. 255/2012 Sb. vydal Krajský úřad Pardubického kraje dne 17. 7. 2025.

Předmět přezkoumání:

Předmětem přezkoumání hospodaření jsou oblasti hospodaření uvedené v § 2 odst. 1 a 2 zákona č. 420/2004 Sb. posouzené podle hledisek uvedených v § 3 tohoto zákona.

Při posuzování jednotlivých právních úkonů se vychází ze znění právních předpisů platných ke dni uskutečnění tohoto úkonu.

Podle ustanovení § 2 odst. 3 zákona č. 420/2004 Sb. nebyly předmětem přezkoumání údaje, na které se vztahuje povinnost mlčenlivosti podle daňového řádu.

Přezkoumání bylo vykonáno výběrovým způsobem.

A. Přezkoumané písemnosti

Označení všech dokladů a jiných materiálů využitých při přezkoumání:

Druh písemnosti	Popis písemnosti
Návrh rozpočtu	Návrh rozpočtu na rok 2025 zveřejněn na internetových stránkách města od 10.1.2025 do 31.3.2025.
Pravidla rozpočtového provizoria	Pravidla rozpočtového provizoria na rok 2025 byla schválena na zasedání zastupitelstva města usnesením č. 302/14/ZM/2024 dne 9.12.2024, zveřejněná na internetových stránkách města od 17.12.2024 do 31.3.2025.
Rozpočtová opatření	Rozpočtová opatření č. 1 - 12, 13 - 39, 40 - 47, 48 - 66, 67 - 71, 73 - 80, 81 - 94, 95 - 122, 123 - 154 byla schválena radou města (na základě směrnice - Zásady tvorby a úprav rozpočtu města Ústí nad Orlicí, které schválilo ZM dne 11.5.2020 usn. č. 241/9/ZM/2020, s úč. od 1.6.2020) a rozpočtová opatření č. 72 bylo schváleno zastupitelstvem města. Rozpočtová opatření byla zveřejněná na internetových stránkách města v souladu se zákonem. Rozpočtová opatření č. 155 - 167, 168 - 198, 199 - 230, 231 - 232 byla schválena radou města (na základě směrnice - Zásady tvorby a úprav rozpočtu města Ústí nad Orlicí, které schválilo ZM dne 11.5.2020 usn. č. 241/9/ZM/2020, s úč. od 1.6.2020). Rozpočtová opatření byla zveřejněná na internetových stránkách města v souladu se zákonem.
Schválený rozpočet	Rozpočet na rok 2025 byl schválen na zasedání zastupitelstva města usnesením č. 319/15/ZM/2025 FIN 1 ze dne 27.1.2025 jako schodkový, v příjmové části ve výši 599 875 000 Kč a výdajové části ve výši 823 498 000 Kč, na financování použita částka 74 848 155,76 Kč (pol. 8115 - zůstatky na rozpočtových účtech), částka 85 120,08 Kč (pol. 8115 - zůstatek na účtu sociálního fondu), částka 140 000 000 Kč (pol. 8123), částka -11 310 732 Kč (pol. 8124), částka 456,16 Kč (pol. 8901) a částka 20 000 000 Kč (pol. 8905). Závaznými ukazateli rozpočtu jsou všechny řádky rozpočtu na straně výdajů s výjimkou specifikovanou tak, že řádky označené "v tom" nejsou závaznými ukazateli rozpočtu, pouze blíže specifikují náplň závazného ukazatele rozpočtu uvedeného na součtovém řádku.

	<p>Závazné ukazatele jsou uvedeny v čl. VI směrnice - Zásady tvorby a úprav rozpočtu města Ústí nad Orlicí, které schválilo zastupitelstvo města dne 11.5.2020 usnesení č. 241/9/ZM/2020, s účinností od 1.6.2020. Schválený rozpočet byl zveřejněn na internetových stránkách města ode dne 30.1.2025 dosud. Rozpočet byl zanesen do výkazu pro hodnocení plnění rozpočtu FIN 2-12 M ve schválené výši.</p>
Stanovení závazných ukazatelů zřízeným organizacím	<p>Zastupitelstvo města na svém jednání dne 27.1.2025 usnesením č. 319/15/ZM/2025 schválilo ve schváleném rozpočtu na rok 2025 závazné ukazatele – neinvestiční příspěvky zřízeným příspěvkovým organizacím. Tyto ukazatele jsou uvedeny ve zveřejněném rozpočtu a představují závazný rámec, kterým se příspěvkové organizace mají řídit. Ve schválené výši jsou zároveň zapracovány do Výkazu pro hodnocení plnění rozpočtu FIN 2-12M. Změny závazných ukazatelů ve schválených rozpočtových opatřeních.</p>
Střednědobý výhled rozpočtu	<p>Návrh střednědobého výhledu rozpočtu na roky 2025 – 2028 byl zveřejněn na internetových stránkách města od 18.1.2024 do 31.3.2024. Střednědobý výhled rozpočtu byl schválen na zasedání zastupitelstva města dne 5.2.2024. Schválený střednědobý výhled rozpočtu byl zveřejněn na internetových stránkách města ode dne 23.2.2024 dosud.</p> <p>Návrh střednědobého výhledu rozpočtu na roky 2026 – 2029 byl zveřejněn na internetových stránkách města od 10.1.2025 do 31.3.2025. Střednědobý výhled rozpočtu byl schválen na zasedání zastupitelstva města dne 27.1.2025. Schválený střednědobý výhled rozpočtu byl zveřejněn na internetových stránkách města ode dne 30.1.2025 dosud.</p>
Závěrečný účet	<p>Návrh závěrečného účtu města za rok 2024 byl vyvěšen na internetových stránkách města od 27.5.2025 do 18.6.2025. Celoroční hospodaření za rok 2024 bylo schváleno usnesením č. 10/25 na zasedání zastupitelstva města ze dne 16.6.2025 výrokem bez výhrad. Schválený závěrečný účet za rok 2024 byl zveřejněn na internetových stránkách města vč. zprávy o výsledku přezkoumání hospodaření města ode dne 18.6.2025 dosud.</p>
Bankovní výpis	<p>Souhrn finančních zůstatků na bankovních účtech města k 30.6.2025 souhlasí na stav rozvahového účtu 231 k 30.6.2025 a na vykázaný stav k 30.6.2025 v části VI. výkazu FIN 2-12M.</p> <p>Finanční zůstatek na bankovním účtu fondu města k 30.6.2025 souhlasí na stav rozvahového účtu 236 k 30.6.2025 a na vykázaný stav k 30.06.2025 v části VI. výkazu FIN 2-12M.</p> <p>Souhrn finančních zůstatků na bankovních účtech hospodářské činnosti města k 30.6.2025 souhlasí na stav rozvahového účtu 241 k 30.6.2025.</p> <p>Finanční zůstatek na bankovním účtu depozitních finančních prostředků města k 30.6.2025 souhlasí na stav rozvahového účtu 245 k 30.6.2025.</p> <p>Souhrn finančních zůstatků na bankovních úvěrových účtech města k 30.6.2025 souhlasí na stav rozvahového účtu 451 k 30.6.2025.</p> <p>Souhrn finančních zůstatků na bankovních účtech města k 31.12.2025 souhlasí na stav rozvahového účtu 231 k 31.12.2025 a na vykázaný stav k 31.12.2025 v části VI. výkazu FIN 2-12M.</p> <p>Finanční zůstatek na bankovním účtu fondu města k 31.12.2025</p>

	<p>souhlasí na stav rozvahového účtu 236 k 31.12.2025 a na vykázaný stav k 31.12.2025 v části VI. výkazu FIN 2-12M.</p> <p>Souhrn finančních zůstatků na bankovních účtech hospodářské činnosti města k 31.12.2025 souhlasí na stav rozvahového účtu 241 k 31.12.2025.</p> <p>Finanční zůstatek na bankovním účtu depozitních finančních prostředků města k 31.12.2025 souhlasí na stav rozvahového účtu 245 k 31.12.2025.</p> <p>Souhrn finančních zůstatků na bankovních úvěrových účtech města k 31.12.2025 souhlasí na stav rozvahového účtu 451 k 31.12.2025.</p>
Dohoda o hmotné odpovědnosti	<p>Dohoda o hmotné odpovědnosti k ochraně hodnot svěřených k vyúčtování ze dne 2.5.2018. Zaměstnankyně přejímá odpovědnost za hodnoty svěřené k vyúčtování, tj. za finanční hotovost a za pokladní stvrzenky pro inkaso místních a správních poplatků, které je povinna vyúčtovat.</p>
Faktura	<p>FAP ze dne 3.4.2025, VS 725011952, dodavatel Požární bezpečnost s.r.o. Jihlava, vysavač HYDRA, 2700W, splatná 13.4.2025, částka 81 924 Kč uhrazena 9.4.2025 z bankovního účtu vedeného u KB a.s. Vysavač zařazen na účet 022.</p> <p>FAP ze dne 13.5.2025, VS 040250142, dodavatel TEPVOS, spol. s r. o. Ústí nad Orlicí, strojní, ruční a blokové čištění města dle smlouvy č. 203001, splatná 27.5.2025, částka 832 197 Kč uhrazena 27.5.2025 z bankovního účtu vedeného u KB a.s.</p> <p>FAP ze dne 19.5.2025, VS 2500089, dodavatel ELEKTRO-SYCHRA, spol. s r.o., Ústí nad Orlicí, oprava osvětlení v objektu Komunitního centra v Knapovci dle objednávky č.31/2025-SMM/lf, splatná 2.6.2025, částka 28 774 Kč uhrazena 22.5.2025 z bankovního účtu vedeného u KB a.s.</p> <p>FAV ze dne 1.7.2025, VS 9287000044, odběratel Dům dětí a mládeže Duha Ústí nad Orlicí, nájemné za červenec 2025 dle nájemní smlouvy ze dne 11.8.2021, ve znění dodatku č. 1 ze dne 31.10.2023, splatná 15.7.2025, částka 451 994,28 Kč uhrazena dne 15.7.2025 na bankovní účet vedený u KB a.s.</p> <p>FAV ze dne 30.6.2025, VS 9600000119, odběratel ZŠ Ústí nad Orlicí, Hylváty, zpracování účetnictví za květen 2025, splatná 14.7.2025, částka 15 730 Kč byla uhrazena dne 30.6.2025 na bankovní účet vedený u KB a.s.</p> <p>FAV ze dne 26.6.2025, VS 9044001075, odběratel Štěpánka Procházková, Česká Třebová, inzerce v Ústeckých listech 6/2025, splatná 10.7.2025, částka 540 Kč uhrazena dne 30.6.2025 na bankovní účet vedený u KB a.s.</p>
Inventurní soupis majetku a závazků	<p>Organizace a provedení inventarizace majetku a závazků k datu 31.12.2025 se řídilo Plánem inventur ze dne 30.9.2025, jeho dodatkem č. 1 ze dne 31.10.2025 a dodatkem č. 2 ze dne 2.1.2026, prezenční listina, ve které zaměstnanci svým podpisem stvrzují, že byly seznámeni se Směrnicí pro provedení inventarizace ze dne 2.9.2025 a s Plánem inventur na rok 2025.</p> <p>Inventarizační zpráva za rok 2025 zpracována 27.2.2026 (č.j. MUJO/15477/2026/MPO/pr), ve zprávě uvedena informace: zjištěné stavy fyzických a dokladových inventur nevykazují inventarizační rozdíly.</p>

Kniha došlých faktur	V roce 2025 vedena v modulu programu VERA. Ke dni dílčího přezkumu hospodaření bylo přijato 2043 faktur.
Kniha odeslaných faktur	V roce 2025 vedena v modulu programu VERA. Ke dni dílčího přezkoumání hospodaření bylo vystaveno 273 faktur.
Odměňování členů zastupitelstva	Uvolněného starosty a místostarosty a neuvolněných členů ZM za období 01 - 12/2025 podle mzdových listů.
Pokladní doklad	Za období květen 2025 pokladní doklady - od dokladu č. 1937 do dokladu č. 2634 - zkontrolovány včetně zaúčtování.
Pokladní kniha (deník)	Dne 9.10.2025, kdy proběhlo dílčí přezkoumání hospodaření města za rok 2025, byla provedena kontrola denního zůstatků hlavní pokladny označené jako 13-H-Hlavní. Pokladní kniha vedena v modulu Informačního systému Vera a uzavřena a vytištěna k 9.10.2025. Skutečný stav peněžní hotovosti v pokladně ke dni 9.10.2025 - 9:55 hodin - souhlasí na zůstatek uvedený v pokladním deníku k 9.10.2025. Limit pokladní hotovosti stanoven Směrnicí o pokladní službě města Ústí nad Orlicí, přílohou č. 1. Konečný zůstatek pokladních knih k 31.12.2025 je shodný se stavem rozvahového účtu 261 k 31.12.2025.
Příloha rozvahy	Sestavená k 30.6.2025 a k 31.12.2025.
Rozvaha	Sestavená k 30.6.2025 a k 31.12.2025. Hospodářský výsledek za rok 2024 proučtován na účet 432.
Účetní doklad	Za období leden až září 2025 - od č. dokladu 107001 do č. 107029 - bankovní výpisy - zkontrolovány včetně zaúčtování.
Účtový rozvrh	Platný pro rok 2025.
Výkaz pro hodnocení plnění rozpočtu	Sestavený k 31.8.2025 a k 31.12.2025.
Výkaz zisku a ztráty	Sestavený k 30.6.2025 a k 31.12.2025.
Rozvaha zřízených příspěvkových organizací	Výkazy za jednotlivé příspěvkové organizace zřízené městem, sestavené k 30.6.2025, byly předloženy a zkontrolovány z hlediska proučtování výsledku hospodaření za rok 2024 v souladu s rozhodnutím zřizovatele o jeho rozdělení.
Výkaz zisku a ztráty zřízených příspěvkových organizací	Výkazy za jednotlivé příspěvkové organizace zřízené městem, sestavené k 30.6.2025, byly předloženy a zkontrolovány s ohledem na výši výsledku hospodaření za rok 2024.
Zřizovací listina organizačních složek a příspěvkových organizací, odpisový plán	Zřizovací listina organizační složky Správa lesů města Ústí nad Orlicí ze dne 10.12.2024 byla schválena na jednání rady města ze dne 09.12.2024 usnesením č. 315/14/ZM/2024. Tato Zřizovací listina nabývá účinnosti dnem 01.01.2025 a současně zrušuje a nahrazuje Zřizovací listinu organizační složky Správa lesů ze dne 13.09.2022.
Darovací smlouvy	Ke kontrole byla vybrána smlouva: Smlouva darovací a o zřízení pozemkové služebnosti č. S/OM/2657/18/JH ze dne 29.1.2025 uzavřená mezi městem jako dárce a oprávněným a Pardubickým krajem jako obdarovaným a povinným, ve které je předmětem daru pozemek nově označený jako p. p. č. 799/10 ostatní plocha – jiná plocha o výměře 152 m ² , který vznikl oddělením dle geometrického plánu č. 1638-41/2023, a dále pozemky označené jako st. p. č. 312/2 zastavěná plocha a nádvoří – společný dvůr, p. p. č. 976/29 ostatní plocha – jiná plocha, p. p. č. 1008/10 ostatní plocha – ostatní komunikace, vše v k. ú. Hylváty.

	<p>Výše ocenění předmětu darování činí celkem 10 87,31 Kč. Důvodem darování je, že se předmětné pozemky nacházejí v areálu příspěvkové organizace Střední školy automobilní v Ústí nad Orlicí, zřízené obdarovaným. Dárce dále prohlašuje, že na předmětu darování nevážnou zástavní práva, dluhy, věcná břemena, jiné právní povinnosti či práva třetích osob, kromě věcného břemene zatěžující pozemek p. p. č. 976/29 ve prospěch spol. GasNet, s.r.o. Povinný z věcného břemene touto smlouvou zřizuje ve prospěch vlastníka panujícího pozemku označeného jako st. p. č. 638 zastavěná plocha a nádvoří, jehož součástí je stavba bez čp/če stavba občanského vybavení, v obci Ústí nad Orlicí a k. ú. Hylváty a každého dalšího vlastníka tohoto pozemku služebnost spočívající v právu vstupu a vjezdu na služební pozemek nově označený jako p. p. č. 799/10 v k. ú. Hylváty za účelem údržby a oprav budovy bez čp/če stavba občanského vybavení, která je součástí pozemku označeného jako st. p. č. 638 zastavěná plocha a nádvoří v obci Ústí nad Orlicí a k. ú. Hylváty. Služebnost se zřizuje v rozsahu celého pozemku nově označeného jako p. p. č. 799/10 ostatní plocha – jiná plocha v k. ú. Hylváty na dobu neurčitou a bezúplatně. Návrh na vklad do katastru nemovitostí podá obdarovaný a povinný z věcného břemene a zároveň uhradí správní poplatek ve výši 2 000 Kč za přijetí uvedeného návrhu. Doložka dle § 41 zákona o obcích: Záměr darování pozemků byl vyvěšen na úřední desce a způsobem umožňujícím dálkový přístup od 11.3.2024 do 22.4.2024. Uzavření smlouvy bylo doporučeno schválit a schválena na schůzi Rady města dne 25.11.2024 usnesením č. 1698/68/RM/2024 a schválena na zasedání Zastupitelstva města dne 9.12.2024 usnesením č. 297/14/ZM/2024. Právní účinky vkladu do katastru nemovitostí jsou ke dni 6.3.2025. Pozemky byly vyřazeny z majetku města dne 6.3.2025 dokladem č. 19329.</p>
Dohody o pracovní činnosti	<p>Ze dne 6.1.2025, zkušební komisař, od 6.1.2025 - 31.12.2025, v rozsahu min. poloviny stanovené týdenní pracovní doby. Odměna vyplácena za období 1 - 8/2025 podle mzdového listu.</p> <p>Ze dne 18.11.2024, referent odboru dopravy, silničního hospodářství a správních agend Městského úřadu Ústí nad Orlicí, od 1.1.2025 - 30.6.2025, v rozsahu min. poloviny stanovené týdenní pracovní doby. Dodatek č. 1 ze dne 26.6.2025 - práce bude vykonávána do 30.9.2025 v rozsahu max. poloviny stanovené týdenní pracovní doby. Odměna vyplácena za období 1 - 8/2025 podle mzdového listu.</p> <p>Ze dne 30.5.2025, služba na akci "Město v pohybu 2025", od 1.6.2025 do 7.6.2025, v rozsahu max. poloviny stanovené týdenní pracovní doby. Odměna vyplácena za období 6/2025 podle mzdového listu.</p>
Dohody o provedení práce	<p>Ze dne 29.11.2024, práce na pracovišti informačního centra MěÚ Ústí nad Orlicí, od 6.1.2025 - 31.12.2025, max. 300 hod., odměna vyplácena za období 1 - 8/2025 podle mzdového listu.</p> <p>Ze dne 2.12.2024, práce na pracovišti informačního centra MěÚ Ústí nad Orlicí, od 6.1.2025 - 31.12.2025, max. 300 hod., odměna vyplácena za období 1 - 8/2025 podle mzdového listu.</p>

	<p>Ze dne 2.12.2024, manažer prevence kriminality, od 1.1.2025 - 31.3.2025, max. 300 hod., odměna vyplácena za období 1 - 3/2025 podle mzdového listu.</p> <p>Ze dne 26.8.2025, příprava Akčního plánu rozvoje sociálních a souvisejících služeb města a okolí na rok 2026, od 1.9.2025 - 31.12.2025, max. 300 hod., odměna vyplácena za období 9 - 12/2025 podle mzdového listu.</p>
Pracovní smlouvy včetně platových výměrů	<p>Pracovní smlouva ze dne 11.3.2025, odborný referent odboru sociálních služeb, oddělení sociálně právní ochrany dětí Městského úřadu Ústí nad Orlicí. Den nástupu do práce 1.4.2025, na dobu neurčitou. Platový výměr s účinností od 1.4.2025, týdenní úvazek 40 hod., platová třída 11, platový stupeň 3, zvláštní příplatek.</p> <p>Dohoda o odpovědnosti k ochraně hodnot svěřených k vyúčtování ze dne 13.3.2025.</p> <p>Plat byl vyplácen za období 04 - 08/2025 podle mzdového listu.</p> <p>Pracovní smlouva ze dne 18.12.2024, odborný referent odboru dopravy, silničního hospodářství a správních agend Městského úřadu Ústí nad Orlicí. Den nástupu do práce 1.1.2025, na dobu neurčitou. Platový výměr s účinností od 1.1.2025, týdenní úvazek 40 hod., platová třída 10, platový stupeň 7. Platový výměr s účinností od 1.4.2025, týdenní úvazek 40 hod., platová třída 10, platový stupeň 7, osobní příplatek.</p> <p>Dohoda o odpovědnosti k ochraně hodnot svěřených k vyúčtování ze dne 2.1.2025.</p> <p>Plat byl vyplácen za období 1 - 8/2025 podle mzdového listu.</p>
Smlouvy a další materiály k poskytnutým účelovým dotacím	<p>Ke kontrole vybrán dotační titul:</p> <p>Pro rok 2025 byly pro oblast kultury, sportu, volnočasových aktivit a památkové péče vyhlášeny následující dotační programy z rozpočtu města Ústí nad Orlicí:</p> <p>Podpora kulturních aktivit (kulturní a volnočasové akce, kulturní činnost) v roce 2025</p> <p>Podpora pravidelné sportovní činnosti sportovních organizací v roce 2025</p> <p>Podpora jednotlivých sportovních nebo volnočasových akcí sportovního charakteru v roce 2025</p> <p>Rozvoj a údržba sportovišť v roce 2025</p> <p>Podpora údržby nemovitostí (nikoli kulturních památek) v městské památkové zóně Ústí nad Orlicí v roce 2025</p> <p>Vyhlášení dotačního programu schváleno na jednání rady města dne 21.10.2024 usnesením č. 1617/65/RM/2024</p> <p>Dotační program zveřejněný na úřední desce města způsobem umožňující dálkový přístup od 22.10.2024 do 31.1.2025.</p> <p>Termín pro podání žádostí je u dotačních programů pod body 1. – 4. od 1.12.2024 do 21.1.2025 a stanovená lhůta pro rozhodnutí o žádosti, kdy orgány města rozhodnou o poskytnutí dotace do 30.4.2025.</p>

	<p>Termín pro podání žádostí je u dotačního programu pod bodem 5. od 1.12.2024 do 30.4.2025 a stanovená lhůta pro rozhodnutí o žádosti, kdy orgány města rozhodnou o poskytnutí dotace do 30.6.2025.</p> <p>Ke kontrole byly vybrány dle popsaného dotačního titulu smlouvy o poskytnutí dotace:</p> <p>Smlouva o poskytnutí dotace dle dotačních programů do oblasti kultury, sportu a památkové péče pro rok 2025 z rozpočtových prostředků města Ústí nad Orlicí ze dne 7.5.2025 uzavřená mezi městem jako poskytovatelem dotace a Tanečním spolkem EVA, z. s. jako příjemcem dotace, na poskytnutí neinvestiční dotace pro účel „Činnost Tanečního spolku EVA, z.s.“ ve výši 20 000 Kč na základě žádosti o poskytnutí finanční dotace doručené na MěÚ Ústí nad Orlicí dne 15.1.2025. Termín předložení finančního vypořádání do 20.1.2026. U dotace je stanovena minimální 20 % spoluúčast příjemce dotace na výdajích projektu ve výši 5 000 Kč. Poskytnutí dotace bylo schváleno na základě usnesení rady města č. 1952/83/RM/2025 ze dne 31.3.2025. Dotace byla poskytnuta bezhotovostně odepsáním částky v plné výši 20 000 Kč z běžného účtu města vedeného u KB dne 14.5.2025 připsáním v plné výši ve prospěch účtu příjemce dotace uvedeného ve smlouvě. Při konečném přezkoumání hospodaření města bylo předloženo finanční vypořádání doručené městu dne 12.1.2026 včetně podkladů. Dotace byla vyčerpána v plné výši. Předložen Zápis o provedení kontroly úplnosti finančního vypořádání ze dne 3.2.2026.</p> <p>Smlouva o poskytnutí dotace dle dotačních programů do oblasti kultury, sportu a památkové péče pro rok 2025 z rozpočtových prostředků města Ústí nad Orlicí ze dne 30.4.2025 uzavřená mezi městem jako poskytovatelem dotace a FK Kerhartice - z. s. jako příjemcem dotace, na poskytnutí neinvestiční dotace pro účel „Údržba hřiště a pronajatých prostor“ ve výši 23 000 Kč na základě žádosti o poskytnutí finanční dotace doručené na MěÚ Ústí nad Orlicí dne 10.1.2025. Termín předložení finančního vypořádání do 20.1.2026. U dotace je stanovena minimální 20% spoluúčast příjemce dotace na výdajích projektu ve výši 5 750 Kč. Poskytnutí dotace bylo schváleno na základě usnesení rady města č. 1950/83/RM/2025 ze dne 31.3.2025. Dotace byla poskytnuta bezhotovostně odepsáním částky v plné výši 20 000 Kč z běžného účtu města vedeného u KB dne 5.5.2025 připsáním v plné výši ve prospěch účtu příjemce dotace uvedeného ve smlouvě. Při konečném přezkoumání hospodaření města bylo předloženo finanční vypořádání doručené městu dne 15.1.2026 včetně podkladů. Dotace byla vyčerpána v plné výši. Předložen Zápis o provedení kontroly úplnosti finančního vypořádání ze dne 27.2.2026.</p>
<p>Smlouvy a další materiály k poskytnutým účelovým dotacím</p>	<p>Žádost o poskytnutí finanční dotace z rozpočtu města z dotačního programu na činnost v oblasti sociálních služeb a zdravotnictví v roce 2025, doručena na MěÚ Ústí nad Orlicí dne 24.1.2025, žadatel KONTAKT Ústí nad Orlicí, o.p.s., účel: provoz krajské Linky důvěry v roce 2025, požadovaná výše dotace 15 000 Kč.</p> <p>Smlouva o poskytnutí dotace číslo 96/2025 ze dne 2.4.2025, poskytnutí dotace schváleno na jednání rady města dne 31.3.2025</p>

	<p>usnesením č. 1958/83/RM/2025, na požadovaný účel ve výši 15 000 Kč, vyúčtování nejpozději do 26.1.2026, dotace poskytnuta bezhotovostně odepsáním částky v plné výši 15 000 Kč z běžného účtu města vedeného u KB a.s. 3.4.2025 (231.035) v plné výši ve prospěch účtu příjemce dotace uvedeného ve smlouvě. Při konečném přezkoumání hospodaření města bylo předloženo finanční vypořádání doručené městu dne 21.1.2026 včetně podkladů. Dotace byla vyčerpána v plné výši.</p>
<p>Smlouvy a další materiály k přijatým účelovým dotacím</p>	<p>Smlouva o poskytnutí dotace z Programu: Podpora budování infrastruktury cestovního ruchu v Pardubickém kraji ze dne 16.6.2025 – účelová investiční dotace na projekt „Příběhy našich hranic – naučná stezka - Ústí nad Orlicí“. Dotace se poskytuje ve výši 500 000 Kč, maximálně 70 % skutečných nákladů. Poskytovatel ji uhradí do 30 dnů (dotace přijata 23.6.2025 na běžný účet vedený u ČNB) od účinnosti smlouvy na účet příjemce. Vyúčtování dotace do 30.6.2026. Právní jednání bylo projednáno na jednání rady města dne 2.12.2024 a schváleno usnesením č. 1761/69/RM/2024.</p> <p>Smlouva o poskytnutí dotace na regionální funkce knihoven č. OKSCR/25/20310 ze dne 20.3.2025 - účelová neinvestiční dotace na "Výkon regionálních funkcí knihoven v okrese Ústí nad Orlicí". Dotace se poskytuje ve výši 2 559 000 Kč, maximálně 100 % provozních ztrát z akce. Poskytovatel ji uhradí do 30 dnů (dotace přijata 25.3.2025 na běžný účet vedený u ČNB) od data řádného uveřejnění smlouvy v registru smluv spravovaného Digitální a informační agenturou (smlouva zveřejněna 20.3.2025 ve 14:30:10 hod.). Vyúčtování dotace do 31.1.2026. Právní jednání bylo projednáno na jednání rady města dne 2.12.2024 a schváleno usnesením č. 1761/69/RM/2024. Vyúčtování dotace bylo poskytovateli doručeno poštou dne 14.1.2026. Dotace byla vyčerpána v plné výši.</p> <p>Smlouva č. OSV/25/20340 o poskytnutí účelové dotace v dotačním řízení na podporu soc. služeb poskytovaných v souladu se zákonem č. 108/2006 Sb. - poskytovatel Pardubický kraj - dotace na zajištění soc. služeb, příjemce - Centrum sociální péče města Ústí nad Orlicí, Na Pláni 1343, IČ 70857156 - se zavazuje na území Pardubického kraje poskytovat pečovatelskou službu ID 6902650 - minimálně 12 060 hodin přímé péče za kalendářní rok, dotace v celkové maximální výši 8 469 000 Kč, financování soc. služeb je vícezdrojové. Výše dotace je konečná. Finanční vypořádání dotace do 25.1.2026 a vyúčtování účelové dotace do 25.2.2026. Dotace přijata dne 25.3.2025 ve výši 5 081 400 Kč a dne 23.6.2025 ve výši 3 387 600 Kč. Právní jednání bylo projednáno na jednání rady města dne 10.3.2025 a schváleno usnesením č. 1904/79/RM/2025. Vyúčtování účelové dotace bylo podáno poskytovateli datovou zprávou dne 20.2.2026.</p>
<p>Smlouvy nájemní</p>	<p>Ke kontrole byla vybrána smlouva: Smlouva o nájmu nemovité věci ze dne 18.6.2025 uzavřená mezi městem jako pronajímatelem a fyzickou osobou jako nájemcem na nájem pozemků část p. č. 855/1, část p. č. 2410/2 a část p. č. 491/5 o celkové výměře 100 m² v k. ú. Ústí nad Orlicí za účelem zahrady.</p>

	<p>Přesné vymezení plochy k pronájmu je dáno v grafické příloze smlouvy. Smlouva se uzavírá na dobu neurčitou s výpovědní lhůtou tři měsíce. Nájemné je sjednáno ve výši 800 Kč ročně a je splatné jednorázově k 1.3. běžného roku. Nájemné za období od podpisu smlouvy do konce kalendářního roku je splatné v poměrné výši ročního nájemného, tj. 432 Kč. Záměr pronájmu části pozemků byl zveřejněn na úřední desce a způsobem umožňující dálkový přístup od 23.5.2025 do 8.6.2025. Nájemní smlouva byla schválena Radou města dne 9.6.2025 usnesením č. 2133/90/RM/2025. Úhrada nájmu za část roku 2025 byla připsána na účet města dne 1.7.2025.</p>
Smlouvy o dílo	<p>Ke kontrole byly vybrány smlouvy: Smlouva o dílo č. ORM/2123/3/2025 ze dne 10.4.2025 uzavřená mezi městem jako Objednatel a Zhotovitelem společností NEO BUILDER a.s., IČ: 05553750 na zhotovení díla: „Pořízení fotovoltaické elektrárny na objekt Domova důchodců v Ústí nad Orlicí“. Předmětem smlouvy je zhotovení fotovoltaické elektrárny, zhotovením stavby se rozumí úplné, funkční a bezvadné provedení všech stavebních a montážních prací, včetně služeb a dodávek potřebných materiálů a zařízení nezbytných pro řádné dokončení díla a provedení inženýrských činností. Náklady na provedení všech součástí díla jsou zahrnuty do ceny za dílo. Účelem díla je instalace a provoz fotovoltaické elektrárny na střeše objektů: Domov důchodců, Cihlářská č.p. 761, 562 01 Ústí nad Orlicí. Cena za dílo je stanovena ve výši 842 885,95 Kč bez DPH, ve výši 1 019 892 Kč. Změna rozsahu díla, případně jeho ceny a doby plnění je účinná nejdříve dnem nabytí účinnosti dodatku ke smlouvě. Termínem zahájení stavebních prací se rozumí den, v němž dojde k protokolárnímu předání a převzetí staveniště mezi objednatel a zhotovitelem. Obě smluvní strany se dohodly, že zahájení stavebních prací proběhne ve lhůtě do 10 dnů ode dne nabytí účinnosti smlouvy. Nejpozději do 3 pracovních dnů od termínu zahájení stavebních prací je zhotovitel povinen zahájit fyzické provádění stavebních prací. Pokud tak neučiní ani do 10 pracovních dnů od termínu zahájení stavebních prací, má objednatel právo od smlouvy okamžitě odstoupit. Zhotovitel je povinen dokončit veškeré práce či dodávky na díle ve lhůtě pro dokončení díla, a to nejpozději do 100 kalendářních dnů od termínu zahájení stavebních prací. Dokončením se rozumí den, ve kterém dojde k podpisu protokolu o předání a převzetí díla. Smlouva o dílo byla schválena Radou města usnesením č. 1926/79/RM/2025 dne 10.3.2025. Smlouva o dílo byla zveřejněna v registru smluv dne 15.4.2025. Dodatek č. 1 ke Smlouvě o dílo č. ORM/2123/3/2025 ze dne 10.4.2025 byl uzavřen dne 3.7.2025 z důvodu úpravy rozsahu předmětu díla, které má vliv na cenu díla původní Smlouvy o dílo. Tímto dodatkem č. 1 se mění dohodnutý rozsah předmětu díla původní Smlouvy o dílo a upravuje se o položky, které jsou uvedeny v položkovém rozpočtu změny v článku 4 dodatku č. 1 a cena za dílo nově činí 870 549,75 Kč bez DPH, 1 053 365,20 Kč včetně DPH. Ostatní ujednání Smlouvy o dílo zůstávají v platnosti beze změn. Tento dodatek smlouvy byl schválen radou města dne 30.6.2025 usnesením č. 2209/92/RM/2025. Dodatek č. 1 ke Smlouvě o dílo byl zveřejněn v registru smluv dne 3.7.2025. Byly předloženy dokumenty: Faktura – daňový doklad č. 250500007</p>

	<p>vystavená dne 6.11.2025 na částku 870 549,75 Kč bez DPH a na částku 1 053 365,20 Kč včetně DPH, datum úhrady je dne 21.11.2025 dle výpisu z bankovního účtu města vedeného u Komerční banky, a.s.</p> <p>Smlouva o dílo č. ORM/2181/1/2025 ze dne 4.11.2025 uzavřená mezi městem jako Objednatelem a Zhotovitelem obchodní společností Galand CZ s.r.o., IČ: 02943891 na akci: „Stavební úpravy administrativní budovy, Kostelní č. p. 18, Ústí nad Orlicí“. Zhotovením díla se rozumí provedení stavebních prací dle projektové dokumentace. Předmětem díla je zhotovení stavby. Součástí zhotovení díla je i vyhotovení dokumentace skutečného provedení stavby a geometrické zaměření dokončeného díla. Termínem zahájení stavebních prací se rozumí den, v němž dojde k protokolárnímu předání a převzetí staveniště mezi Objednatelem a Zhotovitelem. Obě smluvní strany se dohodly, že zahájení stavebních prací proběhne ve lhůtě do 14 dnů ode dne nabytí právní moci stavebního povolení. Nejpozději do 3 pracovních dnů od termínu zahájení stavebních prací je Zhotovitel povinen zahájit fyzické provádění stavebních prací. Pokud tak neučiní ani do 10 pracovních dnů od termínu zahájení stavebních prací, má Objednatel právo od smlouvy okamžitě odstoupit. Zhotovitel je povinen dokončit veškeré práce či dodávky na díle ve lhůtě pro dokončení díla, a to nejpozději do 200 kalendářních dnů od termínu zahájení stavebních prací. Dokončením se rozumí den, ve kterém dojde k podpisu protokolu o předání a převzetí díla. Cena díla je sjednána ve výši 5 897 259,09 Kč bez DPH. Smlouva o dílo byla schválena Radou města dne 20.10.2025 pod číslem usnesení 2406/102/RM/2025. Smlouva o dílo byla zveřejněna v registru smluv https://smlouvy.gov.cz/ dne 5.11.2025.</p> <p>Byly předloženy dokumenty:</p> <p>Faktura – daňový doklad č. 190100028 vystavená dne 10.12.2025 na částku 235 527,62 Kč bez DPH a na částku 284 056,92 Kč včetně DPH (v základní i snížené sazbě daně), datum úhrady je dne 19.12.2025 dle výpisu z bankovního účtu města vedeného u Komerční banky, a.s.</p> <p>Faktura – daňový doklad č. 190100030 vystavená dne 9.1.2026 na částku 284 066,94 Kč bez DPH a na částku 342 789,50 Kč včetně DPH (v základní i snížené sazbě daně), datum úhrady je dne 3.2.2026 dle výpisu z bankovního účtu města vedeného u Komerční banky, a.s.</p> <p>Faktura – daňový doklad č. 190100032 vystavená dne 6.2.2026 na částku 791 169,07 Kč bez DPH a na částku 955 933,08 Kč včetně DPH (v základní i snížené sazbě daně), datum úhrady je dne 9.3.2026 dle výpisu z bankovního účtu města vedeného u Komerční banky, a.s.</p>
<p>Smlouvy o převodu majetku (koupě, prodej, směna, převod)</p>	<p>Ke kontrole byly vybrány smlouvy:</p> <p>Kupní smlouva ze dne 24.6.2025 uzavřená mezi městem jako prodávajícím a dvěma fyzickými osobami jako kupujícími na prodej pozemku p.č. 1219/52 o výměře 90 m² v k.ú. Hylváty, který vznikl na základě oddělení dle geometrického plánu č. 1611-327/2023, který je přílohou smlouvy. Náklady spojené se sepsáním a úplným</p>

<p>provedením této smlouvy nese každá smluvní strana samostatně. Kupní cena byla dohodnuta ve výši 38 615 Kč. Správní poplatek za rozhodnutí o vkladu vlastnického práva do katastru nemovitostí zaplatí kupující. Kupní cena byla uhrazena na účet města vedeného u KB dne 1.7.2025. Doložka dle zákona o obcích: záměr prodeje pozemku byl zveřejněn na úřední desce a způsobem umožňujícím dálkový přístup od 27.5.2025 do 15.6.2025, záměr prodeje byl schválen na schůzi rady města dne 19.5.2025. Uzavření kupní smlouvy na prodej pozemku bylo schváleno na zasedání zastupitelstva města dne 16.6.2025 usnesením č. 354/17/ZM/2025. Právní účinky vkladu do katastru nemovitostí jsou ke dni 21.7.2025. Pozemky byly vyřazeny z majetku města dne 21.7.2025 v účetní hodnotě dokladem č. 38419.</p> <p>Kupní smlouva ze dne 13.1.2025 uzavřená mezi městem jako kupujícím a společností VIAGEM a.s. jako prodávajícím na koupi pozemků p.č. 345/12 o výměře 130 m² a p.č. 345/11 o výměře 207 m², vše v k.ú. Hylváty. Kupní cena byla dohodnuta ve výši 33 363 Kč. Náklady spojené se sepsáním a úplným provedením této smlouvy nese každá smluvní strana samostatně. Správní poplatek za podání návrhu na zahájení řízení o povolení vkladu vlastnického práva do katastru nemovitostí hradí kupující. Kupní cena byla uhrazena z účtu města vedeného u KB dne 24.2.2025. Uzavření kupní smlouvy na koupi pozemku bylo schváleno na zasedání zastupitelstva města dne 9.12.2024 usnesením č. 287/14/ZM/2024. Právní účinky vkladu do katastru nemovitostí jsou ke dni 24.1.2025. Pozemky byly zařazeny do majetku dne 24.1.2025 dokladem č. 38223.</p> <p>Kupní smlouva ze dne 24.9.2025 sepsaná s 1 kupujícím na prodej pozemku p.p.č. 423/17 o výměře 192 m² v k.ú. Ústí nad Orlicí, pozemek oddělený geometrickým plánem č. 3501-207/2025, který je nedílnou součástí této smlouvy. Kupní cena je utvořena cenou za pozemek ve výši 471 609,60 Kč včetně DPH – stanovena znaleckým posudkem č. 068984/2025 a nákladů na zpracování geometrického plánu ve výši 4 719 Kč. Záměr prodeje pozemku byl vyvěšen na úřední desce od 1.7.2025 do 1.8.2025. Prodej předmětné nemovitosti byl schválen na zasedání zastupitelstva města dne 15.9.2025 usnesením č. 380/18/ZM/2025. Právní účinky vkladu ke dni 26.9.2025. Kupní cena nemovitosti i část nákladů na geometrický plán byly uhrazeny na běžný účet města dne 25.9.2025. Pozemek byl odúčtován z majetku města 26.9.2025.</p> <p>Smlouva o bezúplatném převodu vlastnického práva k majetku čj. UZSVM/HSY/5737/2024-HSYU ze dne 28. 8. 2024 uzavřená s převodcem Českou republikou - Úřadem pro zastupování státu ve věcech majetkových na bezúplatný převod 1/12 spoluvlastnického práva k majetku - pozemkům – pozemková p.č. 806/13 - ostatní plocha, způsob využití zeleň, pozemková p.č. 806/28 – ostatní plocha, způsob využití zeleň, pozemková p.č. 806/30 – ostatní plocha, způsob využití ostatní komunikace, pozemková p.č. 806/34 – ostatní plocha, způsob využití ostatní komunikace, pozemková p.č. 806/36 – ostatní</p>
--

	<p>plocha, způsob využití ostatní komunikace v k.ú. Ústí nad Orlicí, včetně všech součástí – zpevněného povrchu na pozemku p. p. č. 806/30 z důvodu veřejného zájmu. Ocenění převáděného pozemku činí 258,72 Kč. Smlouva byla schválena usnesením č. 371/18/ZM/2025 zastupitelstva města ze dne 15.9.2025. Návrh na vklad do katastru nemovitostí byl podán dne 7.11.2025 s právními účinky téhož dne. Pozemky byly zařazeny do majetku města dne 7.11.2025.</p>
Smlouvy o půjčce	<p>Ke kontrole byla vybrána smlouva: Smlouva o zápůjčce ze dne 20.1.2025 uzavřená městem jako zapůjčitelem a SO UNO při Speciální základní škole, mateřské škole a praktické škole Ústí nad Orlicí, z. s., na základě které zapůjčitel poskytuje vydlužiteli finanční částku ve výši 50 000 Kč za účelem zajištění pravidelné sportovní činnosti handicapovaných členů Sportovního oddílu UNO. Zápůjčka se sjednává bezúročně. Vydlužitel se zavazuje vrátit zápůjčku zapůjčiteli bezhotovostním převodem na účet zapůjčitele uvedený ve smlouvě, a to nejpozději do 31.10.2025. Pro případ prodloužení vydlužitele s vrácením zápůjčky si strany této smlouvy sjednávají, a vydlužitel se zavazuje, že zapůjčiteli zaplatí smluvní pokutu ve výši 150 Kč za každý započatý den prodloužení, a to až do doby úplného zaplacení zápůjčky. Smlouva byla schválena zastupitelstvem města dne 27.1.2025 usnesením č. 320/15/ZM/2025. Finanční částka byla převedena z účtu města vydlužiteli dne 31.1.2025. Finanční částka byla vrácena na účet města dne 11.7.2025.</p>
Smlouvy o věcných břemenech	<p>Ke kontrole byla vybrána smlouva: Smlouva o zřízení věcného břemene - služebnosti č. IV-12-2028781/VB01 UO Ústí n. O., Oldřichovice, p.č. 606/1 kNN ze dne 21.7.2025, město jako povinná, ČEZ Distribuce, a.s., zmocněnec ELEKTRO-COMP spol. s r.o., jako oprávněná na zřízení věcného břemene k pozemkům parc. č. 607/4 a 607/23, vše v k. ú. Oldřichovice u Ústí nad Orlicí. Oprávněná je provozovatelem distribuční soustavy na území vymezeném licencí na distribuci elektřiny udělenou PDS Energetickým regulačním úřadem. Distribuční soustava je provozována ve veřejném zájmu. Oprávněná je vlastníkem stavby zařízení distribuční soustavy – kabelové vedení NN, rozpojovací pilíř, která se nachází mj. na dotčených nemovitostech. Obsahem věcného břemene je právo oprávněné umístit, provozovat, opravovat a udržovat zařízení distribuční soustavy na dotčených nemovitostech, provádět jeho obnovu, výměnu a modernizaci, a povinnost povinné výkon těchto práv strpět. Rozsah věcného břemene je vymezen v geometrickém plánu č. 513-33/2025 a je přílohou smlouvy. Věcné břemeno se sjednává na dobu neurčitou za jednorázovou náhradu ve výši 2 000 Kč bez DPH. Správní poplatek za podání návrhu na vklad do katastru nemovitostí hradí dle smlouvy oprávněná. Smlouva byla schválena Radou města dne 30.6.2025 usnesením č. 2190/92/RM/2025. Právní účinky vkladu do katastru nemovitostí ke dni 12.8.2025. Daňový doklad vystaven dne 5.9.2025 pod č. PF-2025-07-0255 na částku 2 000 Kč bez DPH, ve výši 2 420 Kč včetně DPH s datem úhrady 6.10.2025.</p>
Smlouvy o výpůjčce	<p>Ke kontrole byla vybrána smlouva:</p>

	<p>Smlouva o výpůjčce ze dne 2.5.2025 uzavřená mezi městem jako půjčitelem a Oblastním spolkem Českého červeného kříže Ústí nad Orlicí jako vypůjčitelem na předmět výpůjčky, a to pozemky p. č. 1608/8 a p. č. 298/2 v k. ú. Ústí nad Orlicí. Na základě smlouvy půjčitel přenechává předmět výpůjčky vypůjčiteli do bezplatného, dočasného užívání za účelem pořádání „Regionálního kola Soutěže mladých zdravotníků pro Pardubický a Královéhradecký kraj“ na dobu určitou, a to na den 9.6.2025 od 7:00 hod do 14:00 hod. Smlouva byla schválena Radou města dne 28.4.2025 usnesením č. 2029/87/RM/2025.</p>
<p>Dokumentace k veřejným zakázkám</p>	<p>Veřejná zakázka malého rozsahu: Akce: "Stavební úpravy administrativní budovy, Kostelní č. p. 18, Ústí nad Orlicí" Výzva a zadávací dokumentace k podání nabídky a k prokázání splnění kvalifikace v rámci zadání veřejné zakázky ze dne 11.9.2025 - hodnotící kritérium: nejnižší nabídková cena bez DPH. Výzva k podání nabídky byla zveřejněna na profilu zadavatele od 11.9.2025. Ustanovení členů komise pro otevírání obálek ze dne 8.10.2025. Protokol o otevírání obálek s nabídkami ze dne 8.10.2025 – přijato 11 nabídek. Zpráva o hodnocení a posouzení nabídek ze dne 20.10.2025 - hodnoceno 11 nabídek. Byla vybrána nabídka obchodní společnost Galand CZ s.r.o., na základě nabídkové ceny ve výši 5 897 259,09 Kč bez DPH. Protokol z průběhu 1. jednání komise pro hodnocení a posouzení nabídek ze dne 20.10.2025 Rada města schválila dne 20.10.2025 usnesením č. 2406/102/RM/2025 výběru nejvhodnější nabídky a schvaluje uzavření smlouvy o dílo s vybraným zhotovitelem akce. Oznámení o výběru dodavatele ze dne 22.10.2025 zveřejněním na profilu zadavatele. Smlouva o dílo č. ORM/2181/1/2025 byla s vybraným uchazečem uzavřena dne 4.11.2025 a byla zveřejněna na profilu zadavatele dne 5.11.2025, v registru smluv dne 5.11.2025.</p>
<p>Vnitřní předpis a směrnice</p>	<p>Směrnice byly v rámci přezkoumání hospodaření využity pouze v rozsahu potřebném k prověření jednotlivých předmětů přezkoumání. Jejich formální náležitosti nebyly předmětem ověření.</p> <p>Na zasedání rady města dne 10.2.2025 byla schválena usnesením č. 1842/77/RM/2025 Směrnice č. 2/S/2025 - Směrnice o časovém rozlišování, účinnost od 1.3.2025. Směrnice č. 5/S/2025 - Směrnice o evidenci na podrozvahových účtech, účinnost od 1.4.2025. Na zasedání rady města dne 19.5.2025 byla schválena usnesením č. 2082/88/RM/2025 Směrnice č. 8/S/2025 - Směrnice o pokladní službě města Ústí nad Orlicí, účinnost od 1.6.2025. Na zasedání rady města dne 4.8.2025 byla schválena usnesením č. 2263/94/RM/2025 Směrnice č. 10/S/2025 - Směrnice pro tvorbu opravných položek k pohledávkám, účinnost od 1.9.2025. Na zasedání rady města dne 25.8.2025 byla schválena usnesením č. 2300/95/RM/2025 Směrnice č. 12/S/2025 - Směrnice o oběhu</p>

	účetních dokladů města Ústí nad Orlicí, účinnost od 1.9.2025. Směrnice č. 13/S/2025 - Směrnice k provedení inventarizace, účinnost od 1.10.2025.
Výsledky kontrol zřízených organizací	Ke kontrole předloženo: Finanční kontrola hospodaření příspěvkových organizací: Městská knihovna, Městské muzeum, Klubcentrum. Zápis o provedené kontrole ze dne 20.5.2025, kontrola provedena v květnu 2025 osobou odpovědnou za provedení kontroly. Předmět kontroly: finanční kontrola hospodaření příspěvkových organizací za I. čtvrtletí 2025 – rozvahy, výkazy zisků a ztrát, přílohy k 31.3.2025, limity provozních prostředků, limity prostředků na platy. Zápis o provedené kontrole ze dne 29.7.2025, kontrola provedena v červenci 2025 osobou odpovědnou za provedení kontroly. Předmět kontroly: finanční kontrola hospodaření příspěvkových organizací za II. čtvrtletí 2025 – rozvahy, výkazy zisků a ztrát, přílohy k 30.6.2025, limity provozních prostředků, limity prostředků na platy. Zápis o provedené kontrole ze dne 31.10.2025, kontrola provedena v říjnu 2025 osobou odpovědnou za provedení kontroly. Předmět kontroly: finanční kontrola hospodaření příspěvkových organizací za III. čtvrtletí 2025 – rozvahy, výkazy zisků a ztrát, přílohy k 30.9.2025, limity provozních prostředků, limity prostředků na platy. Roční plán kontrolní činnosti pro rok 2025 schválen radou města dne 20.1.2025 usnesením č. 1836/76/RM/2025 TAJ/2 - Plán kontrolní činnosti MěÚ a MP pro rok 2025. Plán kontrolní činnosti útvaru interního auditu na rok 2025 schválený starostou města dne 29.11.2024. Pověření č. 5/2025 (č.j. MUUO/72335/2025/INA/jk) ze dne 4.9.2025. Oznámení o zahájení kontroly (č.j. MUUO/72341/2025/INA/jk) ze dne 4.9.2025 s přílohou Rámcový program veřejnosprávní kontroly na místě č. 5/2025 a seznam požadovaných dokumentace ke kontrole. Protokol o kontrole č. 5/2025 (č.j. MUUO/84038/2025/INA/jk) vyhotovený dne 20.10.2025, kontrolovaná organizace: Městská knihovna Ústí nad Orlicí. Předmět kontroly: přezkoumání hospodaření s veřejnými finančními prostředky u příspěvkové organizace zřízené Městem za rok 2024 a období účetně související, včetně prověření přiměřenosti a účinnosti vnitřního kontrolního systému.
Zápisy z jednání rady včetně usnesení	Vybraná usnesení rady města ze dne 25.11.2024, 2.12.2024, 6.1.2025, 13.1.2025, 20.1.2025, 10.2.2025, 24.2.2025, 10.3.2025, 17.3.2025, 31.3.2025, 7.4.2025, 14.4.2025, 28.4.2025, 19.5.2025, 26.5.2025, 9.6.2025, 23.6.2025, 30.6.2025, 21.7.2025, 4.8.2025, 25.8.2025, 8.9.2025, 29.9.2025, 6.10.2025, 13.10.2025, 20.10.2025, 3.11.2025, 10.11.2025, 24.11.2025, 1.12.2025, 15.12.2025.
Zápisy z jednání zastupitelstva včetně usnesení	Vybraná usnesení zastupitelstva města ze dne 9.12.2024, 27.1.2025, 14.4.2025, 16.6.2025, 15.9.2025, 8.12.2025.
Daňové přiznání	Daňové přiznání k dani z příjmů právnických osob za rok 2024 bylo předloženo. Daňová povinnost ve výši 5 374 320 Kč byla zaúčtována do příjmů na položku 1122 a do výdajů na paragraf 6399 položku 5365. Ověřeno na zůstatek na účtu 591 a 595 ve výkazu zisku

	a ztráty.
Finanční výbor	<p>Zápis z 12. schůze finančního výboru ze dne 22.1.2025 - finanční výbor doporučuje zastupitelstvu města schválit na základě předložené žádosti poskytnutí finanční neinvestiční individuální dotace TJ Jiskra Ústí nad Orlicí na projekt Rozvoj a údržba sportovišť, na mzdu pomocníka správce sportovního areálu. Doporučuje zastupitelstvu města schválit návrh rozpočtu města na rok 2025 a střednědobý výhled rozpočtu na roky 2026 - 2029. Dále doporučuje zastupitelstvu města na základě předložené žádosti schválit poskytnutí zápůjčky se spolkem SO UNO při Speciální ZŠ, MŠ a praktické škole Ústí nad Orlicí.</p> <p>Zápis ze 13. schůze finančního výboru ze dne 9.4.2025 - finanční výbor doporučuje zastupitelstvu města schválit na základě předložených žádostí programové dotace z rozpočtu města v oblasti sociálních služeb a zdravotnictví. FV doporučuje ZM poskytnout doplatek dotace společnosti TEPVOS spol. s r.o. za rok 2024. Dále doporučuje ZM schválit na základě předložených žádostí dotace z programu Rozvoj a údržba sportovišť, z programu Podpora pravidelné sportovní činnosti sportovních organizací. FV doporučuje ZM schválit poskytnutí dotací jako povinný podíl města v rámci Programu regenerace městských památkových zón na rok 2025.</p> <p>Zápis ze 14. schůze finančního výboru ze dne 11.6.2025. Finanční výbor doporučuje zastupitelstvu města schválit rozpočtové opatření - zvýšení příjmů Prodeje pozemků a zvýšení rezervy rozpočtu, závěrečný účet města a účetní závěrku města za rok 2024, doporučuje prodloužit termín vyúčtování poskytnuté dotace a schválit dodatek č. 1 ke smlouvě.</p> <p>Zápis z 15. schůze finančního výboru ze dne 10.9.2025. Finanční výbor doporučuje zastupitelstvu města schválit záměr realizace investiční akce "Domov pro seniory - nový pavilon D v upraveném rozsahu varianty. Dále doporučuje ZM schválit dotace na základě Rozhodnutí MK, OŠKCP/1 - Program regenerace MPZ na rok 2025 dotace - povinný podíl města. FV doporučuje ZM vydat Obecně závaznou vyhlášku o místním poplatku za obecní systém odpadového hospodářství.</p> <p>Zápis z 16. schůze finančního výboru ze dne 3.12.2025. Finanční výbor doporučuje zastupitelstvu města schválit poskytnutí individuální účelové investiční dotace spolku FK Kerhartice, TJ Jiskra Ústí nad Orlicí. Dále doporučuje zastupitelstvu města schválit uzavření dodatku ke smlouvě o úvěru. Dále doporučuje vydat Zásady tvorby a úprav rozpočtu města. Dále doporučuje zastupitelstvu města schválit rozpočtové provizorium.</p>
Kontrolní výbor	<p>Zápis ze 7. zasedání kontrolního výboru ze dne 26.3.2025 - seznámení s problematikou zajišťování údržby místních komunikací, chodníků a parkovacích ploch na území města, zajišťování údržby travnatých ploch veřejné zeleně na území města.</p> <p>Zápis z 8. zasedání kontrolního výboru ze dne 17.12.2025 - informace o činnosti útvaru interního auditu v roce 2025, informace o novém zákoně o řízení a kontrole veřejných financí</p>
Kontroly příspěvkových organizací dle	<p>Plán kontrolní činnosti útvaru interního auditu na rok 2025, č. j.: MUUO/106636/2024/INA/jk.</p> <p>Plán kontrol byl schválen starostou města dne 29.11.2024.</p>

<p>zákona č. 320/2001 Sb.</p>	<p>Kontrolovaná organizace: Školní jídelna Ústí nad Orlicí, Smetanova 43. Pověření č. 1/2025 ze dne 19.02.2025, č.j. MUUO/14542/2025/INA/jk pro referentku útvaru interního auditu. Oznámení o zahájení kontroly ze dne 19.02.2025, č.j. MUUO/14804/2025/INA/jk. Protokol o kontrole č. 1/2025 ze dne 13.05.2025, č. j. MUUO/28067/2025/INA/jk. Kontrola byla zahájena dne 21.02.2025 doručením oznámením o zahájení kontroly a Pověření ke kontrole číslo 1/2025 do datové schránky příspěvkové organizace. Předmět kontroly: přezkoumání hospodaření s veřejnými finančními prostředky u příspěvkové organizace zřízené Městem Ústí nad Orlicí za období červenec 2023 - prosinec 2024 a období účetně související, včetně prověření přiměřenosti a účinnosti vnitřního kontrolního systému. Posledním kontrolním úkonem ve smyslu § 12 písm. g) kontrolního řádu, který předcházel vyhotovení tohoto protokolu o kontrole, bylo dne 14.04.2025 ověření existence a označení hmotného majetku inventarizačními identifikátory.</p> <p>Kontrolovaná organizace: Mateřská škola Jasánek, Ústí nad Orlicí, Nerudova 136. Pověření č. 2/2025 ze dne 06.03.2025, č.j. MUUO/20080/2025/INA/jk pro referentku útvaru interního auditu. Oznámení o zahájení kontroly ze dne 06.03.2025, č.j. MUUO/20085/2025/INA/jk. Protokol o kontrole č. 2/2025 ze dne 26.03.2025, č.j. MUUO/25522/2025/INA/jk. Kontrola byla zahájena dne 06.03.2025 doručením oznámením o zahájení kontroly a Pověření ke kontrole číslo 2/2025 do datové schránky příspěvkové organizace. Předmět kontroly: přezkoumání hospodaření s veřejnými finančními prostředky u příspěvkové organizace zřízené Městem Ústí nad Orlicí za rok 2024 a období účetně související, včetně prověření přiměřenosti a účinnosti vnitřního kontrolního systému. Posledním kontrolním úkonem ve smyslu § 12 písm. g) kontrolního řádu, který předcházel vyhotovení tohoto protokolu o kontrole, bylo dne 25.03.2025 přijetí e-mailu s tabulkou Evidence vnitřních předpisů PO a scenem Požární knihy.</p>
<p>Obecně závazné vyhlášky</p>	<p>Na jednání Zastupitelstva města dne 13.12.2021 byla vydána obecně závazná vyhláška: č. 2/2021, o stanovení obecního systému odpadového hospodářství na území města Ústí nad Orlicí, účinnost od 1.1.2022, zrušeno k 1.1.2026, zveřejněna ve Sbírce právních předpisů územních samosprávných celků a některých správních úřadů dne 15.12.2021. Na jednání Zastupitelstva města dne 11.9.2023 byly vydány obecně závazné vyhlášky: č. 3/2023, o místním poplatku ze psů, účinnost od 1.1.2024, č. 4/2023, o místním poplatku za užívání veřejného prostranství,</p>

	<p>různé sazby, účinnost od 1.1.2024, zveřejněny ve Sbírce právních předpisů územních samosprávných celků a některých správních úřadů dne 15.9.2023.</p> <p>Na jednání Zastupitelstva města dne 9.12.2024 byla vydána obecně závazná vyhláška:</p> <p>č. 3/2024, o místním poplatku za obecní systém odpadového hospodářství, účinnost od 1.1.2025, zrušeno k 1.1.2026, zveřejněna ve Sbírce právních předpisů územních samosprávných celků a některých správních úřadů dne 10.12.2024.</p> <p>Na jednání Zastupitelstva města dne 8.9.2025 byla vydána obecně závazná vyhláška:</p> <p>č. 4/2025, o stanovení obecního systému odpadového hospodářství na území města Ústí nad Orlicí, účinnost od 1.1.2026, zveřejněna ve Sbírce právních předpisů územních samosprávných celků a některých správních úřadů dne 22.9.2025.</p> <p>Na jednání Zastupitelstva města dne 15.9.2025 byla vydána obecně závazná vyhláška:</p> <p>č. 5/2025, o místním poplatku za obecní systém odpadového hospodářství, účinnost od 1.1.2026, zveřejněna ve Sbírce právních předpisů územních samosprávných celků a některých správních úřadů dne 25.9.2025.</p> <p>Dle Výkazu pro hodnocení plnění rozpočtu FIN 2-12 M účtováno na položky 1341, 1343 a 1345.</p>
Přílohy rozvah zřízených příspěvkových organizací	Výkazy za jednotlivé příspěvkové organizace zřízené městem, sestavené k 30.06.2025, byly předloženy a zkontrolovány z hlediska průčtování výsledku hospodaření za rok 2024 v souladu s rozhodnutím zřizovatele o jeho rozdělení.
Schválení účetních závěrek	<p>Zastupitelstvo města na svém jednání ze dne 16.06.2025 usnesením č. 349/17/ZM/2025 schválilo účetní závěrku Města Ústí nad Orlicí sestavenou k rozvahovému dni 31.12.2024. Zlepšený výsledek hospodaření za rok 2024 zisk ve výši 59 502 802,22Kč přeúčtován na účet 432 - výsledek hospodaření předcházejících účetních období.</p> <p>Dne 26.05.2025 rada města usnesením č. 2116/89/RM/2025 schválila účetní závěrky příspěvkových organizací zřízených městem k 31.12.2024. Zároveň byly schváleny výsledky hospodaření těchto organizací za rok 2024 a jejich rozdělení do příslušných fondů dle předložených návrhů.</p>

B. Zjištění

I. Předmět přezkoumání, u něhož nebyla nalezena chyba či nedostatek

- Zákon č. 420/2004 Sb. § 2 odst. 1 písm. a) plnění příjmů a výdajů rozpočtu včetně peněžních operací, týkajících se rozpočtových prostředků.
- Zákon č. 420/2004 Sb. § 2 odst. 1 písm. b) finanční operace, týkající se tvorby a použití peněžních fondů.
- Zákon č. 420/2004 Sb. § 2 odst. 1 písm. c) náklady a výnosy podnikatelské činnosti územního celku.

- Zákon č. 420/2004 Sb. § 2 odst. 1 písm. d) peněžní operace, týkající se sdružených prostředků vynakládaných na základě smlouvy mezi dvěma nebo více územními celky, anebo na základě smlouvy s jinými právníckými nebo fyzickými osobami.
- Zákon č. 420/2004 Sb. § 2 odst. 1 písm. e) finanční operace, týkající se cizích zdrojů ve smyslu právních předpisů o účetnictví.
- Zákon č. 420/2004 Sb. § 2 odst. 1 písm. f) hospodaření a nakládání s prostředky poskytnutými z Národního fondu a s dalšími prostředky ze zahraničí poskytnutými na základě mezinárodních smluv.
- Zákon č. 420/2004 Sb. § 2 odst. 1 písm. g) vyúčtování a vypořádání finančních vztahů ke státnímu rozpočtu, k rozpočtům krajů, k rozpočtům obcí, k jiným rozpočtům, ke státním fondům a k dalším osobám.
- Zákon č. 420/2004 Sb. § 2 odst. 2 písm. a) nakládání a hospodaření s majetkem ve vlastnictví územního celku.
- Zákon č. 420/2004 Sb. § 2 odst. 2 písm. b) nakládání a hospodaření s majetkem státu, s nímž hospodaří územní celek.
- Zákon č. 420/2004 Sb. § 2 odst. 2 písm. c) zadávání a uskutečňování veřejných zakázek, s výjimkou úkonů a postupů přezkoumaných orgánem dohledu podle zvláštního právního předpisu.
- Zákon č. 420/2004 Sb. § 2 odst. 2 písm. d) stav pohledávek a závazků a nakládání s nimi.
- Zákon č. 420/2004 Sb. § 2 odst. 2 písm. e) ručení za závazky fyzických a právnických osob.
- Zákon č. 420/2004 Sb. § 2 odst. 2 písm. f) zastavování movitých a nemovitých věcí ve prospěch třetích osob.
- Zákon č. 420/2004 Sb. § 2 odst. 2 písm. g) zřizování věcných břemen k majetku územního celku.
- Zákon č. 420/2004 Sb. § 2 odst. 2 písm. h) účetnictví vedené územním celkem.
- Zákon č. 420/2004 Sb. § 2 odst. 2 písm. i) ověření poměru dluhu územního celku k průměru jeho příjmů za poslední 4 rozpočtové roky podle právního předpisu upravujícího rozpočtovou odpovědnost.

II. Při dílčím přezkoumání hospodaření nebyly zjištěny chyby a nedostatky.

III. Při konečném přezkoumání hospodaření nebyly zjištěny chyby a nedostatky uvedené v ustanovení § 10 odst. 3 písm. b) a písm. c) zákona č. 420/2004 Sb.

C. Závěr

I. Odstraňování chyb a nedostatků z předchozích let

Při přezkoumání za předchozí roky nebyly zjištěny chyby a nedostatky, případně tyto chyby a nedostatky byly napraveny.

II. Při přezkoumání hospodaření města Ústí nad Orlicí za rok 2025

nebyly zjištěny chyby a nedostatky

[§ 10 odst. 3 písm. a) zákona č. 420/2004 Sb.].

III. Nebyla zjištěna rizika dle § 10 odst. 4 písm. a) zákona č. 420/2004 Sb.

IV. Při přezkoumání hospodaření města Ústí nad Orlicí za rok 2025

byly dle § 10 odst. 4 písm. b) zákona zjištěny následující ukazatele:

a) podíl pohledávek na rozpočtu územního celku	6,25 %
b) podíl závazků na rozpočtu územního celku	4,45 %
c) podíl zastaveného majetku na celkovém majetku územního celku	0,00 %

Dluh územního celku nepřekročil 60 % průměru jeho příjmů za poslední 4 rozpočtové roky.

D. Poučení

Tato zpráva o výsledku přezkoumání hospodaření je současně i návrhem zprávy o výsledku přezkoumání hospodaření.

Územní celek může do 15 dnů ode dne předání návrhu zprávy o výsledku přezkoumání hospodaření podat písemné stanovisko k návrhu zprávy o výsledku přezkoumání hospodaření v souladu s § 6 odst. 1 písm. d) zákona č. 420/2004 Sb. Kontrolor pověřený řízením přezkoumání může v odůvodněném případě stanovit lhůtu delší.

V rámci stanoviska může územní celek podat písemné námitky proti kontrolním zjištěním uvedeným v návrhu zprávy o výsledku přezkoumání v souladu s § 12 odst. 1 písm. i) zákona č. 255/2012 Sb.

Stanovisko zašle územní celek na adresu Krajského úřadu Pardubického kraje, odbor finanční, oddělení přezkumu hospodaření obcí a DSO, s uvedením jména kontrolora pověřeného řízením přezkoumání.

Konečným zněním Zprávy o výsledku přezkoumání hospodaření se stává tato zpráva okamžikem marného uplynutí lhůty stanovené v § 6 odst. 1 písm. d) zákona č. 420/2004 Sb., k podání písemného stanoviska kontrolorovi pověřenému řízením přezkoumání, případně dnem doručení písemného prohlášení statutárního zástupce o vzdání se práva písemné stanovisko podat.

V této zprávě jsou zapracovány výsledky uvedené v zápisu z dílčího přezkoumání hospodaření i výsledky konečného přezkoumání územního celku.

S návrhem zprávy o výsledku přezkoumání hospodaření města Ústí nad Orlicí o počtu 21 stran byl seznámen dne 27.03.2026 starosta města.

Zpráva o výsledku přezkoumání hospodaření města Ústí nad Orlicí byla předána datovou schránkou.

Pokud zde chybí některé podpisy kontrolorů uvedených na str. 1 této zprávy, kteří se podíleli na výkonu přezkoumání, tak nebyli v době konečného přezkoumání již členy kontrolní skupiny a jejich podpis je uveden pouze v zápise z dílčího přezkoumání hospodaření.

Jména a podpisy kontrolorů zúčastněných na konečném, dílčím přezkoumání hospodaření –
za Krajský úřad Pardubického kraje:

Eva Svojanovská
kontrolor pověřený řízením přezkoumání

podepsáno elektronicky

Jitka Voříšková, DiS.
kontrolor

podepsáno elektronicky

Rozdělovník:

1 x obdrží: Město Ústí nad Orlicí

1 x obdrží: Krajský úřad Pardubického kraje, odbor finanční,
oddělení přezkumu hospodaření obcí a DSO



Město Ústí nad Orlicí útvár interního auditu



ustivp26v000dr

Vaše č.j.:
Ze dne:

Naše č.j.: **MUÚO/1004/2026/INA/jk**
Číslo spisu: 358/2026
Poč. listů: 0
Poč. příloh: 1
Poč. lis. př.: 0

Vyřizuje: Ing. Jolana Koutecká
Tel: 465 514 258
E-mail: koutecka@muuo.cz
Datum: 20.01.2026
Místo: Ústí nad Orlicí

[

ROČNÍ ZPRÁVA O ČINNOSTI ÚTVARU INTERNÍHO AUDITU ZA ROK 2025

I. ZHODNOCENÍ VÝSLEDKŮ ŘÍDÍCÍ KONTROLY A PŘIMĚŘENOSTI VNITŘNÍHO KONTROLNÍHO SYSTÉMU

Řídící kontrola je nastavena v souladu se zákonem č. 320/2001 Sb., o finanční kontrole ve veřejné správě a o změně některých zákonů, ve znění pozdějších předpisů a prováděcí vyhlášky k zákonu č. 416/2004 Sb. Cíl a systém finanční kontroly, zavedení, udržování a prověřování účinnosti vnitřního kontrolního systému, druhy řídicí kontroly a její zajišťování jsou popsány ve vnitřní „Směrnici o finanční kontrole Města Ústí nad Orlicí“, schválené usnesením rady města č. 399/15/RM/2015 ze dne 13. 4. 2015. Jednoznačně jsou vymezeny úkoly vedoucích zaměstnanců při provádění vnitřní řídicí kontroly, působnosti a úkoly na úseku veřejnosprávní kontroly, postavení útvaru interního auditu a plánování interního auditu. V průběhu roku jsou vydávány a aktualizovány vnitřní směrnice, řády, pokyny a pravidla k zajištění procesů vnitřního kontrolního systému na základě prováděných kontrol, auditů, organizačních a personálních změn a změn v obecně závazných normách. Aktualizace vnitřních předpisů zajišťují jejich zpracovatelé. Odbor právní a obecního živnostenského úřadu vede evidenci vnitřních předpisů a zajišťuje jejich zveřejnění na intranetu města.

Odpovědnost za organizování, řízení a zajištění přiměřenosti a účinnosti finanční kontroly a kontroly má vedoucí orgánu veřejné správy v rámci své pravomoci. Nastaveným systémem odpovědností vedoucích pracovníků a ostatních zaměstnanců je zajištěno oddělení funkcí mezi zaměstnanci, kteří se podílejí na přípravě a přímém uskutečňování operací a zaměstnanci, kteří zachycují dopady těchto operací v příslušných evidencích pro účely finančního výkaznictví. Průběžná a následná řídicí kontrola byla uskutečňována na jednotlivých odborech na základě vypracovaných ročních plánů kontrolní činnosti.

V roce 2025 byla řídicí kontrola zaměřena na kontrolu dodržování právních předpisů, úkolů uložených RM a ZM a na dodržování vnitřních předpisů MěÚ Ústí nad Orlicí, dále na hospodárné vynakládání finančních prostředků, dodržování pracovních postupů a povinností, kontrolu docházky, čerpání dovolené, vyúčtování cestovních příkazů, náležitostí uzavřených smluv, jejich plnění a uveřejňování v registru smluv, správnost faktur a účetních dokladů a na kontrolu zřízených příspěvkových organizací.

II. INTERNÍ AUDIT

Činnost útvaru interního auditu vycházela ze zpracovaného ročního plánu interního auditu. V souladu s tímto plánem se v příspěvkových organizacích uskutečnily dvě naplánované veřejnosprávní kontroly, jedna veřejnosprávní kontrola proběhla nad rámec plánu. U příjemců dotací se uskutečnily dvě veřejnosprávní kontroly. Dále byl proveden naplánovaný audit a sledována rizika v oblastech předmětu činnosti Městského úřadu v Ústí nad Orlicí.

V souladu se zněním § 26 zák. 255/2012 Sb., o kontrole (kontrolní řád), ve znění pozdějších předpisů byla sestavena a zveřejněna informace o výsledcích kontrol provedených Městským úřadem Ústí nad Orlicí za předchozí rok.

Činnost útvaru interního auditu byla zaměřena na prohlubování znalostí pro výkon interního auditu a veřejnosprávních kontrol formou prezenčních a on-line školení.

Zhodnocení provedeného interního auditu

Na základě ročního plánu interního auditu, podle § 28 odst. 4 zákona č. 320/2001 Sb., o finanční kontrole ve veřejné správě a o změně některých zákonů, ve znění pozdějších předpisů, se uskutečnil Audit dodržování postupů při poskytování dotací odborem školství, kultury, sportu, cestovního ruchu a propagace. Audit byl zaměřen na posouzení dodržování platných právních předpisů, na účel poskytovaných dotací, na úplnost přijatých žádostí o poskytnutí dotace, na smlouvy a jejich schvalování. Poznatky z auditu obsahuje *Zpráva o zjištěních z vykonaného auditu č. 6/2025*.

Další činnost útvaru interního auditu

- Průběžné vyhodnocování výstupů z automatizovaného kontrolního nástroje týkajících se správnosti uveřejňování v registru smluv vč. řešení nesrovnalostí s uveřejňujícími.
- Konzultační a metodická činnost poskytovaná vedoucím odborů a zaměstnancům MěÚ Ústí nad Orlicí, připomínky ke zpracovávaným vnitřním předpisům.
- Konzultační činnost poskytovaná dle individuálních požadavků ředitelů a zaměstnanců příspěvkových organizací.
- Vyžádané metodické návštěvy v příspěvkových organizacích (např. oblast vnitřních předpisů, provádění finanční kontroly, evidence smluvních vztahů a zlepšování nastavení vnitřního kontrolního systému).

III. NÁSLEDNÉ VEŘEJNOSPRAVNÍ KONTROLY

Následné veřejnosprávní kontroly na místě byly provedeny u těchto PO:

Školní jídelna Ústí nad Orlicí, Smetanova 43, IČ 75018683 – *Protokol o kontrole č. 1/2025*.

Mateřská škola Jasánek, Ústí nad Orlicí, Nerudova 136, IČ 75017555 – *Protokol o kontrole č. 2/2025*.

Městská knihovna Ústí nad Orlicí, IČ 68212691 – *Protokol o kontrole č. 5/2025*.

Tyto následné veřejnosprávní kontroly byly zaměřeny na kontrolu:

- systému vnitřních předpisů a zakotvení řídicí kontroly ve vnitřních předpisech,
- hospodaření s finančními prostředky organizace a evidence smluvních vztahů,
- prověření tvorby a čerpání peněžních fondů,
- vedení účetnictví,
- nakládání s majetkem,
- bezpečnost a ochrana zdraví při práci, zajištění ochrany osobních údajů,
- nastavení vnitřního kontrolního systému a zhodnocení rizik.

V rámci eliminace rizik jsou v protokolu o kontrole uvedena doporučení vyplývající z jednotlivých zjištění. Rada města je o provedených kontrolách pravidelně informována.

Následná veřejnosprávní kontrola na místě byla provedena u těchto příjemců dotací:

Centrum bojových sportů Ústí nad Orlicí, z. s., IČ 19404166 – *Protokol o kontrole č. 3/2025.*

FK Orlicko, z. s., IČ 14282542 – *Protokol o kontrole č. 4/2025.*

Předmětem kontroly bylo využití peněžních prostředků poskytnutých z rozpočtu Města Ústí nad Orlicí v souladu s dotačním programem Podpora pravidelné činnosti sportovní organizace v roce 2024.

IV. ZÁVĚR A DOPORUČENÍ

Vnitřní kontrolní systém je funkční a vedoucími zaměstnanci odborů a oddělení je zajištěno jeho dodržování. Systém je nastaven tak, aby byla zabezpečena jeho přiměřenost a účelnost a zároveň je schopen reagovat na změny ekonomických a právních podmínek. Průběžně je prováděna kontrola plnění doporučení ke zkvalitnění vnitřního kontrolního systému, k předcházení nebo zmírnění rizik a k přijetí opatření k nápravě zjištěných nedostatků.

Útvarem interního auditu nebylo v roce 2025 detekováno závažné zjištění nasvědčující, že by byl spáchán trestný čin nebo došlo k neoprávněnému použití, zadržení, ztrátě nebo poškození veřejných prostředků přesahující 300 tis. Kč.

V Ústí nad Orlicí dne 20. ledna 2026

Zpracovala: Ing. Jolana Koutecká, útvar interního auditu

Rozdělovník:

Výtisk č. 1: starosta města

Výtisk č. 2: tajemník MěÚ

Výtisk č. 3: útvar interního auditu města

Zkratky (abecedně):

MěÚ Městský úřad

PO Příspěvková organizace

RM Rada města

ZM Zastupitelstvo města

Hospodaření v městských lesích

Náklady	Skutečnost 12/2021	Skutečnost 12/2022	Skutečnost 12/2023	Skutečnost 12/2024	Skutečnost 12/2025	Schválený plán 2026
Pěstební činnost (služby)	1 048 245,15	1 447 415,13	1 342 013,43	1 311 490,65	922 850,81	1 110 000,00
Celkem za skupinu Lesy - pěstební činnost (služby)	1 048 245,15	1 447 415,13	1 342 013,43	1 311 490,65	922 850,81	1 110 000,00
Pěstební činnost (materiál)	145 437,76	387 204,65	280 505,10	234 541,84	256 229,96	235 000,00
Celkem za skupinu Pěstební činnost (materiál)	145 437,76	387 204,65	280 505,10	234 541,84	256 229,96	235 000,00
Ostatní náklady - opravy	134 100,00	333 660,00	182 254,00	255 338,00	196 237,75	200 000,00
Ostatní náklady - služby	30 174,32	30 966,98	35 731,62	38 493,03	55 975,83	46 000,00
Lesy - odpisy majetku	34 711,00	36 031,00	44 515,00	57 541,00	99 003,00	85 000,00
Ostatní náklady - členství SVOL	5 716,00	5 716,00	6 146,00	6 646,00	7 006,00	6 000,00
Celkem za skupinu Lesy - ostatní náklady	204 701,32	406 373,98	268 646,62	358 018,03	358 222,58	337 000,00
Drobný majetek	0,00	0,00	0,00	0,00	0,00	0,00
Spotřeba - materiál	9 211,06	48 317,25	23 963,26	37 733,42	39 080,14	57 000,00
Celkem za skupinu Lesy - spotřební výdaje	9 211,06	48 317,25	23 963,26	37 733,42	39 080,14	57 000,00
Lesy - drobný majetek	21 709,91	13 328,63	39 279,59	33 810,81	52 167,87	30 000,00
Lesy - drobný majetek - operativa	2 627,11	0,00	2 275,21	0,00	0,00	5 000,00
Celkem za skupinu Lesy - drobný majetek	24 337,02	13 328,63	41 554,80	33 810,81	52 167,87	35 000,00
Provozní výdaje - pohonné hmoty	31 943,94	39 162,73	38 817,76	36 164,64	30 267,78	35 000,00
Provozní výdaje - pojištění	21 468,00	16 656,00	21 208,00	24 181,00	21 489,00	25 000,00
Provozní výdaje - služby	0,00	5 395,87	13 710,74	11 825,60	7 701,65	5 000,00
Provozní výdaje - opravy	177 191,49	38 014,08	15 802,04	9 500,01	30 384,31	30 000,00
Provozní výdaje - ostatní	0,00	0,00	0,00	0,00	0,00	1 500,00
Daň z příjmů	524 772,00	840 370,00	482 030,00	633 130,00	895 860,00	700 000,00
Celkem za skupinu Lesy - provozní náklady	755 375,43	939 598,68	571 568,54	714 801,25	985 702,74	796 500,00

Náklady	Skutečnost 12/2021	Skutečnost 12/2022	Skutečnost 12/2023	Skutečnost 12/2024	Skutečnost 12/2025	Schválený plán 2026
Dohoda - odborný lesní hospodář	29 400,00	29 400,00	29 400,00	29 400,00	29 401,00	29 400,00
Osobní náklady plat správce lesa	458 638,00	502 186,00	542 231,00	533 066,00	557 665,00	565 000,00
Osobní náklady - pojištění	154 438,00	163 935,00	183 342,00	180 245,00	188 561,00	200 000,00
Osobní náklady - odpovědnost	1 427,00	2 002,00	2 203,00	2 844,00	2 343,00	2 000,00
Cestové	308,00	142,00	403,00	4 905,00	567,00	2 000,00
Osobní náklady - vzdělávání	1 990,00	619,83	0,00	900,00	8 139,00	10 000,00
Pracovní oděvy a obuv	0,00	0,00	12 999,00	0,00	2 214,88	5 000,00
Ochranné pomůcky	0,00	0,00	7 362,81	7 505,86	2 411,18	5 000,00
Celkem za skupinu Lesy - osobní náklady	646 201,00	698 284,83	777 940,81	758 865,86	791 302,06	818 400,00
Těžební činnost	1 646 459,20	1 123 670,25	1 112 720,39	997 721,41	444 949,00	600 000,00
Celkem za skupinu Lesy - těžební činnost	1 646 459,20	1 123 670,25	1 112 720,39	997 721,41	444 949,00	600 000,00
Opravy staveb a cest (rekreační funkce lesa)	0,00	82 255,00	75 788,20	0,00	0,00	35 000,00
Služby (rekreační funkce lesa)	0,00	3 630,00	29 585,00	10 285,00	49 368,00	5 000,00
Materiál (rekreační funkce lesa)	0,00	0,00	0,00	11 466,30	0,00	0,00
Drobný majetek (rekreační funkce lesa)	0,00	46 464,00	0,00	8 954,00	33 129,80	35 000,00
Celkem za skupinu Rekreační funkce lesa	0,00	132 349,00	105 373,20	30 705,30	82 497,80	75 000,00
Změna stavu zásob	-11 984,70	-16 876,55	28 680,80	0,00	0,00	0,00
Celkem za skupinu Lesy - prodej dřeva	-11 984,70	-16 876,55	28 680,80	0,00	0,00	0,00
Celkem Náklady	4 467 983,24	5 179 665,85	4 552 966,95	4 477 688,57	3 933 002,96	4 063 900,00

Výnosy	Skutečnost 12/2021	Skutečnost 12/2022	Skutečnost 12/2023	Skutečnost 12/2024	Skutečnost 12/2025	Schválený plán 2026
--------	--------------------	--------------------	--------------------	--------------------	--------------------	---------------------

Prodej dřeva - samovýroba	82 956,56	177 130,46	159 130,45	88 181,82	85 371,91	80 000,00
Prodej dřeva - probírky do 40 let	213 203,22	423 390,40	447 459,25	565 752,72	25 000,00	25 000,00
Prodej dřeva - probírky nad 40 let	555 704,26	442 870,00	896 544,21	1 076 651,74	1 026 418,90	1 500 000,00
Prodej dřeva - těžba úmyslná	3 387 976,72	4 010 000,00	3 622 871,50	4 535 970,00	5 962 984,00	4 500 000,00
Prodej dřeva - těžba nahodilá	2 441 125,76	2 430 925,50	1 243 829,74	22 888,25	30 882,90	250 000,00
Celkem za skupinu Lesy - prodej dřeva	6 680 966,52	7 484 316,36	6 369 835,15	6 289 444,53	7 130 657,71	6 355 000,00

Lesy - dotace přijaté, rozpouštění dotací	19 064,42	1 217 035,42	166 064,42	530 705,42	172 239,06	0,00
Celkem za skupinu Lesy - výnosy z dotací	19 064,42	1 217 035,42	166 064,42	530 705,42	172 239,06	0,00

Lesy - pojistná plnění	4 807,00	0,00	0,08	0,00	0,00	0,00
Lesy - výnosy z úroků	330,45	389,24	454,38	480,19	496,68	0,00
Lesy - výnosy z úroků z prodlení	0,00	60 993,72	0,00	0,00	0,00	0,00
Výnos z prodeje majetku - automobil	0,00	0,00	115 000,00	0,00	0,00	0,00
Celkem za skupinu Lesy - ostatní výnosy	5 137,45	61 382,96	115 454,46	480,19	496,68	0,00

Celkem Výnosy	6 705 168,39	8 762 734,74	6 651 354,03	6 820 630,14	7 303 393,45	6 355 000,00
----------------------	---------------------	---------------------	---------------------	---------------------	---------------------	---------------------

Hospodářský výsledek	2 237 185,15	3 583 068,89	2 098 387,08	2 342 941,57	3 370 390,49	2 291 100,00
-----------------------------	---------------------	---------------------	---------------------	---------------------	---------------------	---------------------

Odvod do rozpočtu města	2 700 000,00	2 934 000,00	1 948 000,00	1 948 000,00	4 000 000,00	3 500 000,00
--------------------------------	---------------------	---------------------	---------------------	---------------------	---------------------	---------------------

Rok	2021	2022	2023	2024	2025
Stav bankovního účtu lesního hospodářství k 31.12.	534 899,58	2 386 374,97	2 646 511,77	4 347 835,64	5 523 243,21

Hospodaření s byty a nebytovými prostory

Náklady	Skutečnost 12/2021	Skutečnost 12/2022	Skutečnost 12/2023	Skutečnost 12/2024	Skutečnost 12/2025	Schválený plán 2026
Byty - ostatní	3 255 183,99	5 176 158,08	6 880 039,08	8 808 162,27	7 435 095,73	6 710 000,00
Byty - ulice Sokolská	887 942,42	682 624,93	819 118,11	618 945,21	902 223,09	700 000,00
Byty - ulice J. K. Tyla	342 522,49	153 084,53	857 889,32	715 670,31	1 147 221,17	750 000,00
Byty - ulice Svat. Čecha	208 493,96	746 751,78	1 888 949,24	894 627,84	754 108,86	1 700 000,00
Byty - ulice Švermova	967 776,22	497 578,28	787 199,18	667 914,80	2 280 967,24	800 000,00
Byty - DPS	2 817 521,96	3 930 420,58	3 949 758,65	6 852 681,02	10 682 832,08	8 000 000,00
Byty ve spoluvlastnictví s BDUO	732 190,43	392 684,22	7 238,45	0,00	0,00	0,00
Celkem za skupinu Bytové hospodářství	9 211 631,47	11 579 302,40	15 190 192,03	18 558 001,45	23 202 448,17	18 660 000,00
Nebytový prostor - Perla 06 - Hylváty	2 817,32	7 769,40	19 626,35	16 801,53	127 519,12	15 000,00
Nebytový prostor - Perla 01 (Lochmanova 64)	154 417,91	81 209,10	438 527,95	382 852,95	519 391,60	400 000,00
Nebytový prostor - Horní Houžovec 15	0,00	23 612,25	4 273,80	2 995,76	10 605,73	20 000,00
Nebytový prostr - Dukelská - bývalý vodojem	20 180,00	6 801,00	6 801,00	6 801,00	6 801,00	6 804,00
Nebytový prostor - TJ Sokol Černovír 90 - sál	48 425,11	0,00	0,00	0,00	0,00	2 364,00
Nebytový prostor - T. G. Masaryka 148 (bývalá jídelna)	108 664,00	130 034,00	108 664,00	109 152,57	108 906,00	108 672,00
Nebytový prostor - Černovír 85 (bývalá škola)	1 972,00	6 123,50	1 972,00	1 972,00	1 972,00	1 980,00
Nebytový prostor - Sport hotel	811 960,96	879 961,24	919 679,87	905 399,41	1 091 043,23	920 000,00
Nebytový prostor - Hotel Poprad + restaurace	573 885,55	358 768,16	386 819,27	642 076,62	950 269,11	1 000 000,00
Nebytové prostory - GALEN	550 835,18	1 155 175,98	963 404,97	1 793 180,89	1 319 990,12	2 652 840,00
Nebytový prostor - Bývalý DDM	7 680,00	7 696,00	1 936,00	0,00	0,00	0,00
Nebytový prostor - Bývalý stacionář v uli i TGM (prodáno)	0,00	72 431,32	0,00	0,00	0,00	0,00
Celkem Hospodaření s nebytovými prostory	2 280 838,03	2 729 581,95	2 851 705,21	3 861 232,73	4 136 497,91	5 127 660,00

Náklady	Skutečnost 12/2021	Skutečnost 12/2022	Skutečnost 12/2023	Skutečnost 12/2024	Skutečnost 12/2025	Návrh 2026
Náklady na SW	33 247,17	66 153,53	109 703,33	61 315,00	56 177,00	60 000,00
Náklady na SIPO	17 964,60	19 672,00	20 282,40	20 506,80	19 684,00	25 000,00
Bankovní poplatky	18 794,00	16 936,50	19 491,00	23 181,50	22 880,50	30 000,00
Náklady na vyřazené pohledávky	0,00	228 121,79	14 275,00	0,00	94 739,40	100 000,00
Úroky z úvěru	0,00	1 347 219,72	1 539 635,69	1 098 383,37	705 369,28	1 000 000,00
Správa bytového fondu	1 830 773,74	2 008 021,56	2 609 051,81	3 004 041,02	3 291 211,95	3 400 000,00
Poštovné	0,00	0,00	12 894,72	18 227,01	16 122,78	20 000,00
Právní a poradenské služby	45 907,50	89 220,00	100 866,00	80 765,50	179 920,10	300 000,00
Pojištění budov	54 764,00	0,00	58 986,00	82 613,00	0,00	100 000,00
Daň z příjmů	0,00	2 720 610,00	1 972 770,00	1 695 360,00	93 240,00	2 500 000,00
Školení VERA	0,00	12 197,00	8 910,00	2 200,00	3 800,00	10 000,00
Vyrovnění koeficientu DPH	240 523,20	198 332,00	177 526,30	43 538,91	42 107,17	200 000,00
Náklady na exekuce	0,00	0,00	49 005,00	0,00	16 335,00	100 000,00
Tvorba opravných položek	-498 941,41	-1 397 254,30	-1 160 541,62	-22 231,42	1 166 717,69	100 000,00
Celkem za skupinu Ostatní náklady a výnosy	1 743 032,80	5 309 229,80	5 532 855,63	6 107 900,69	5 708 304,87	7 945 000,00
Celkem Náklady	13 235 502,30	19 618 114,15	23 574 752,87	28 527 134,87	33 047 250,95	31 732 660,00

Výnosy	Skutečnost 12/2021	Skutečnost 12/2022	Skutečnost 12/2023	Skutečnost 12/2024	Skutečnost 12/2025	Návrh 2026
Byty - ostatní	10 353 570,49	11 873 864,74	11 824 354,44	11 845 623,20	11 984 564,24	11 900 000,00
Byty - ulice Sokolská	1 836 246,67	2 296 039,05	2 325 019,00	2 250 508,17	2 339 596,00	2 300 000,00
Byty - ulice J. K. Tyla	854 096,00	898 787,00	828 718,57	863 315,97	799 347,00	850 000,00
Byty - ulice Svat. Čecha	2 155 953,00	2 354 792,00	2 318 887,00	2 487 657,50	2 492 024,00	2 510 000,00
Byty - ulice Švermova	1 195 923,24	1 263 857,00	1 389 515,00	1 224 352,00	1 289 433,00	1 250 000,00
Byty - DPS	5 471 642,41	6 083 099,00	7 996 922,85	9 636 405,97	9 579 334,20	9 500 000,00
Byty ve spoluvlastnictví s BDUO	1 326 888,11	204 998,66	20 598,95	0,00	0,00	0,00
Celkem za skupinu Bytové hospodářství	23 194 319,92	24 975 437,45	26 704 015,81	28 307 862,81	28 484 298,44	28 310 000,00
Nebytový prostor - Perla 06 - Hylváty	3 572,69	4 222,27	3 897,48	3 897,48	3 572,69	3 897,48
Nebytový prostor - Perla 01 (Lochmanova 64)	387 697,11	512 191,84	337 533,25	339 011,96	349 608,42	360 000,00
Nebytový prostor - Horní Houžovec 15	495,00	1 712,43	1 971,32	3 012,96	2 681,55	2 750,00
Nebytový prostr - Dukelská - bývalý vodojem	14 484,00	15 335,69	14 484,00	14 484,00	14 484,00	14 484,00
Nebytový prostor - Černovír 85 (škola)	100,00	100,00	100,00	100,00	100,00	100,00
Nebytový prostor - Sport hotel	924 388,01	948 173,68	983 046,56	961 573,36	982 497,01	1 000 000,00
Nebytové prostory - GALEN	2 049 568,00	2 245 480,00	2 699 362,00	2 941 168,00	3 113 376,00	3 186 756,00
Nebytový prostor - Hotel Poprad + restaurace	720 441,87	712 900,42	719 061,40	716 632,34	732 597,83	750 000,00
Celkem Hospodaření s nebytovými prostory	4 100 746,68	4 440 116,33	4 759 456,01	4 979 880,10	5 198 917,50	5 317 987,48
Úroky z bankovního účtu	500,04	495,26	905 247,03	527 573,84	422 293,06	350 000,00
Výnosy z vyřazených pohledávek	33 542,00	134 101,81	338 957,00	7 597,92	5 064,41	10 000,00
Poplatky za splátkové kalendáře	0,00	0,00	0,00	0,00	2 000,00	10 000,00
Soudní poplatky uhrazené dlužníky	0,00	196 887,19	0,00	0,00	0,00	0,00
Byty - pojistná plnění	5 640,65	0,00	10 858,00	0,00	5 545,00	0,00
Ostatní finanční výnosy	0,00	0,10	4,98	852 723,08	155 501,65	2 212,83
Rozpouštění dotací	6 007,75	5 459,69	5 459,69	5 459,69	5 459,69	5 459,69
Celkem za skupinu Ostatní náklady a výnosy	45 690,44	336 944,05	1 260 526,70	1 393 354,53	595 863,81	377 672,52
Celkem Výnosy	27 340 757,04	29 752 497,83	32 723 998,52	34 681 097,44	34 279 079,75	34 005 660,00
Hospodářský výsledek	14 105 254,74	10 134 383,68	9 149 245,65	6 153 962,57	1 231 828,80	2 273 000,00

Vztah podnikatelské činnosti a rozpočtu města (příjmy odboru správy majetku města)	Skutečnost 12/2021	Skutečnost 12/2022	Skutečnost 12/2023	Skutečnost 12/2024	Skutečnost 12/2025	Návrh 2026
Odvod do rozpočtu města	750 000,00	2 043 600,00	13 188 130,00	2 043 600,00	2 100 000,00	2 100 000,00
v tom splátky úvěru Dukla	0,00	1 293 600,00	1 293 600,00	1 293 600,00	1 293 600,00	1 293 600,00
výnosy předchozího roku z bytů v BDUO	0,00	0,00	1 144 530,00	0,00	0,00	0,00
výdaje města spojené s podnikatelskou činností	750 000,00	750 000,00	750 000,00	750 000,00	806 400,00	806 400,00
výdaje města spojené s rekonstrukcí budov CSP	0,00	0,00	10 000 000,00	0,00	0,00	0,00

Stav bankovního účtu	2021	2022	2023	2024	2025
stav běžného účtu k 31.12.	19 513 340,46	4 990 163,33	4 653 071,24	4 863 977,13	6 737 939,48
stav spořicího účtu č.1 k 31.12.	0,00	15 000 000,00	10 904 773,88	11 431 904,24	6 226 231,34
stav spořicího účtu č.2 k 31.12.	0,00	0,00	0,00	6 000 000,00	2 500 000,00
stav celkem na účtech bytového hospodářství	19 513 340,46	19 990 163,33	15 557 845,12	22 295 881,37	15 464 170,82

Přehled dotací poskytnutých městem Ústí nad Orlicí v letech 2019-2025

údaje jsou uvedeny v Kč

Příjemce dotace	Předmět dotace	2022	2023	2024	2025
Aeroklub Ústí n. O. z.s.	Orlický pohár para	13 000	15 000	15 000	20 000
Aeroklub Ústí n. O. z.s.	Výcvik žáků v bezmotorovém létání a výcvik žáků	15 000	20 000	20 000	20 000
Aeroklub Ústí n. O. z.s.	Akce pro Město v pohybu - navigačkové lety na větroni	10 000	10 000	12 000	12 000
Aeroklub Ústí n. O. z.s.	Soustředění plachtařů - juniorů	7 500	7 500	7 500	8 000
Aeroklub Ústí n. O. z.s.	Klubová soutěž v přesnosti přistání	7 500	7 500	7 500	8 000
Aeroklub Ústí n. O. z.s.	Pořízení nové sekačky za účelem údržby plochy letiště	0	35 000	0	0
Aeroklub Ústí n. O. z.s.	Letecký den na letišti Aeroklubu ÚO	0	0	0	35 000
Aeroklub Ústí n. O. z.s.	Udržení statutu veřejného letiště, ošetřování plochy letiště, údržba...	45 000	30 000	43 000	45 000
ALOU VIVAT smíšený pěvecký sbor z.s.	Celoroční sborová činnost, pořádání koncertů, účast na koncertech	20 000	32 000	35 000	35 000
Amalthea z.s.	Projekt Podpora pro rodinu a dítě - sociálně aktivizační služby pro rodiny s dětmi	55 000	45 000	40 000	63 000
Amalthea z.s.	Staň se pěstounem, terapeutické služby pro pěstounské rodiny	0	0	0	5 000
ARMY FORT s.r.o.	Spanilá jízda vojenské historické techniky organizovaná společností ARMY FORT s. r. o. konaná dne 12.08.2023	0	5 000	0	0
AUDIOHELP z.s.	Sociální poradenství a rehabilitace	24 000	23 000	23 000	23 000
AUTO KLUB Ústí n. O. v AČR	Závod automobilů do vrchu Ústecká 21	100 000	100 000	100 000	100 000
AUTO KLUB Ústí n. O. v AČR	Mistrovství ČR v závodech minikár a Český pohár	25 000	25 000	25 000	30 000
Basketbalový klub Ústí n. O., z.s.	Pořádání festivalu	0	0	30 000	30 000
Basketbalový klub Ústí n. O., z.s.	Podpora pravidelné činnosti sportovní organizace	159 100	276 085	265 530	290 550
Basketbalový klub Ústí n. O., z.s.	Memoriál Ing. Bohuslava Langa	10 000	10 000	0	10 000
Basketbalový klub Ústí n. O., z.s.	Pořádání Mistrovství ČR v basketbalu minižactva U11 mix	0	30 000	0	0
CEDR Pardubice o.p.s.	Provoz Centra denních aktivit	8 000	10 000	10 000	0
CEDR Pardubice o.p.s.	Jedno(duše) na hlavu	0	0	5 000	0
CEDR Pardubice o.p.s.	Projekty (Ne)mocná síla příběhu, Sociálně terapeutická dílna, Od keramické hlíny ke klidu v duši, Obchůdek drobnoradost bude přinášet nejen radost	5 000	0	0	0
CEDR Pardubice o.p.s.	Sociální rehabilitace	10 000	10 000	9 000	0
CEDR Pardubice o.p.s.	Stále jsme (na hlavu)	0	0	0	5 000
CEDR Pardubice o.p.s.	Jednoduše společně	0	0	0	13 000
CEDR Pardubice o.p.s.	Jednoduše vlastní cestou	0	0	0	20 000
Centrum bojových sportů Ústí nad Orlicí, z.s.	Podpora v pravidelné činnosti	0	0	237 210	331 280
Centrum Hájek	Provozní náklady Centrum Hájek z.ú.	4 000	0	0	0
Centrum J. J. Pestalozziho, o.p.s.	Pomoc pro zraněné dětské duše	0	0	0	7 000
Centrum J. J. Pestalozziho, o.p.s.	Projekty Máme řešení na vaše trápení, Neutíkej - dá se to řešit	7 000	0	0	0
Centrum J. J. Pestalozziho, o.p.s.	Krizová pomoc Žamberk	0	0	0	40 000
Centrum pro zdravotně postižené a seniory PK	Odborné sociální poradenství	18 000	18 000	18 000	18 000
Centrum pro zdravotně postižené a seniory PK	Osobní asistence	30 000	34 000	40 000	46 000
Centrum pro zdravotně postižené a seniory PK	Sociální rehabilitace	23 000	20 000	12 000	14 000

Příjemce dotace	Předmět dotace	2022	2023	2024	2025
Centrum pro zdravotně postižené a seniory PK	Půjčovna rehabilitačních a kompenzačních pomůcek pro zdravotně postižené osoby a seniory	13 000	11 000	20 000	20 000
Cesta pro rodinu, z.ú.	Provoz azylového domu	35 000	26 000	20 000	18 000
Cesta pro rodinu, z.ú.	Provoz domu na půl cesty	10 000	10 000	10 000	10 000
Cesta pro rodinu, z.ú.	Krizová pomoc	15 000	15 000	10 000	20 000
CKP	"Doma je doma"	5 000	0	0	0
Cukřiči, z.s.	Burzy filantropie	0	0	5 000	
Cukřiči, z.s.	Činnost spolku diabetických dětí	9 000	11 000	12 000	13 000
Cyklo - triatlon club Ústí n. O. z.s.	Cyklistická časovka na Andrlův chlum	10 000	10 000	10 000	10 000
Cyklo - triatlon club Ústí n. O. z.s.	Ústecký triatlon	10 000	10 000	10 000	10 000
ČSAD Ústí nad Orlicí	Zajištění dopravní obslužnosti města Ústí nad Orlicí	5 450 502	5 601 290	6 342 894	
Československá obec legionářská, z.s.	Činnost pobočky spolku ve městě Ústí n. O.	7 000	7 000	10 000	
Český rybářský svaz, z.s.	Podpora pravidelné činnosti sportovní organizace	12 600	13 500	20 700	27 450
Český rybářský svaz, z.s.	Oprava rybochovného zařízení – líhně pstruhovitých ryb	0	0	60 000	0
Český rybářský svaz, z.s.	Vybudování zázemí pro rybářský kroužek mládeže a pro členy místní organizace	50 000	0	0	0
Český rybářský svaz, z.s.	Oprava oplocení rybářské líhně	0	60 000	0	0
Český rybářský svaz, z.s.	Vybudování fotovoltaické ostrovní elektrárny	0	0	0	62 000
ČMMJ, z.s. - okresní myslivecký spolek ÚO	Zlatá srnčí trofej	20 000	30 000	40 000	4 000
DECHOVÝ ORCHESTR města Ústí n. O. z.s.	Celoroční činnost Dechového orchestru města Ústí n. O.	20 000	32 000	35 000	35 000
Dítě v srdci, z.s.	Memorybox = nedocenitelná podpora rodičů po ztrátě miminka	0	0	0	6 000
Divadelní spolek VICENA	Činnost divadelního souboru VICENA	35 000	45 000	40 000	40 000
Domov pod hradem Žampach	Příspěvek na sociální péči pro občana města Ústí n. O.	2 000	4 000	3 000	4 000
Domov pro rodinu	Projekt Most naděje - azylový dům pro rodiče	5 000	4 000	4 000	
Domov pro seniory Sloupnice	Příspěvek na sociální služby pro občany města Ústí nad Orlicí	6 000	0	0	
Dycky Horní Houžovec	Houžovecké léto	5 000	6 000	5 000	6 000
Dycky Horní Houžovec	Pokrytí nákladů na energie v r. 2022 (klubovna)	0	20 000	0	0
Farní charita Litomyšl	Odlehčovací služba Respirní péče Jindra	6 000	4 000	6 000	6 000
Farní sbor Českobratrské církve evangelické ve Džánově - Ústí nad Orlicí	Setkávání seniorů otevřené pro širokou veřejnost města	3 000	4 000	6 000	4 000
FbK Orlicko-Třebovsko, z.s.	Podpora pravidelné činnosti sportovní organizace	337 500	357 820	311 905	335 480
FbK Orlicko-Třebovsko, z.s.	Podpora týmu dorostenců v nejvyšší soutěži	0	0	0	130 000
FFT Bikes, z.s.	FFT Bike park	20 000	25 000	36 000	37 000
FK Kerhartice - z.s.	Podpora pravidelné činnosti sportovní organizace	11 000	8 370	0	0
FK Kerhartice - z.s.	Nákup sekacího traktoru	0	0	150 000	0
FK Kerhartice - z.s.	Údržba fotbalového areálu	15 000	15 000	22 000	23 000
FK Orlicko, z.s.	Podpora pravidelné činnosti sportovní organizace	0	235 500	335 980	322 000
Fotoklub OKO Ústí n. O.	Činnost Fotoklubu OKO, z.s. v Ústí n. O.	10 000	15 000	15 000	15 000
Fotoklub OKO Ústí n. O.	Projekt Česko-polský paprsek radosti	0	20 000	0	0
Ree Cinema Pofiv, o.p.s.	Celostátní přehlídka filmové tvorby České vize	0	0	0	100 000
Fyzická osoba	Černovířské rolování slámy	5 000	5 000	0	
Fyzická osoba	Pašijje Chermón	0	0	5 000	0
Fyzická osoba	Knapovecký rok	20 000	20 000	20 000	22 000

Příjemce dotace	Předmět dotace	2022	2023	2024	2025
Fyzická osoba	Space Carrots	5 000	0	0	
Fyzická osoba	Léto v Cakli	0	0	38 000	38 000
Fyzická osoba	Janouškovo Ústí (alias muzikanti v Cakli)	50 000	50 000	50 000	50 000
Fyzická osoba	Koncert HiFive a pečené kaštiny	0	2 000	0	0
Fyzická osoba	Den pro sousedy	0	5 000	5 000	0
Fyzická osoba	Nákup střešní krytiny na obnovu střechy u čp. 1, v MPZ Ústí nad Orlicí	0	0	36 484	0
Fyzická osoba	Osazení dveří u čp. 346, v MPZ Ústí n.Orlicí	0	0	50 000	0
Fyzická osoba	Výměna oken u čp. 10, v MPZ Ústí nad Orlicí	0	0	19 508	0
Fyzická osoba	Spanilá jízda historických policejních vozidel	0	0	5 000	0
Fyzická osoba	Projekt - ZELENÁ STŘECHA ČERNOVÍR 133 – nákup substrátu a rostlin, osázen	0	0	8 800	0
Fyzická osoba	Obnova kulturní památky čp.86			524 836	0
Fyzická osoba	Oprava fasády			10 400	0
Fyzická osoba	Hylvátské slavnosti			12 500	10 000
Fyzická osoba	Festival piva a jídla v Cakli	17 000	17 000	0	0
Fyzická osoba	Cakle festák	10 000	17 000	0	0
Fyzická osoba	Nádrž na dešťovou vodu			5 000	0
Fyzická osoba	Nádrž na dešťovou vodu			3 500	0
Fyzická osoba	Pravidelná činnost klubu 05-75 filatelistů Ústí n. O.	3 000	4 000	4 000	4 000
Fyzická osoba	Dětský den outdoorových aktivit	30 000	0	0	0
Fyzická osoba	Tancovánky pro nejmenší - závěrečné vystoupení	5 000	6 000	7 000	7 000
Fyzická osoba	Turnaj Brazilské Jiu-Jitsu 2022	10 000	13 000	0	0
Fyzická osoba	Semináře sebeobrany	15 000	20 000	0	0
Fyzická osoba	Atletický mítink RIETER	100 000	100 000	100 000	7 000
Fyzická osoba	Beat Jam	5 000	6 000	10 000	10 000
Fyzická osoba	Bubeníci na Kociánce	18 000	20 000	25 000	27 000
Fyzická osoba	Zpíváme a pečeme kaštiny	0	0	1 000	1 000
Fyzická osoba	Tour de pub	0	0	0	10 000
Fyzická osoba	SlackLine den pro celou rodinu	4 000	4 000	4 000	4 000
Fyzická osoba	Hartmanova vila, obnova střechy - 1. etapa	0	0	0	190 000
Fyzická osoba	Výměna 4 ks oken u čp.25, MPZ Ústí nad Orlicí	0	0	0	13 740
Fyzická osoba	Výměna 5 ks oken u čp.147, MPZ Ústí nad Orlicí	0	0	0	34 500
Fyzická osoba	Výměna střešní krytiny - čp. 592, MPZ Ú.n.O	0	0	0	27 259
Fyzická osoba	Výměna střešní krytiny - čp. 438, MPZ Ú.n.O	0	0	0	29 500
Fyzická osoba	Street boulder contest	13 500	20 000	0	
Fyzická osoba	Ústí leze	13 500	20 000	0	30 000
Fyzická osoba	Sportovní příprava a účast na mezinárodních závodech, včetně mistrovství Evropy, a závodech v ČR v plavání sportovce s vadou intelektu	30 000	0	0	
Fyzická osoba	Podpora plavce s PAS	0	30 000	40 000	40 000
Fyzická osoba	Příprava a účast na Mistrovství Evropy juniorů v bowlingu Turecko 2025	0	0	0	10 000
Fyzická osoba	MishMash 10. ročník				22 000
Fyzická osoba	Inline závody - Boxkiller 2023	0	20 000	0	0
Fyzická osoba	Nákup a instalace čistírny odpadních vod pro dům na adrese Černovír - Václavov čp. 34	50 000	0	0	0
Fyzická osoba	Nákup a instalace čistírny odpadních vod pro dům na adrese Kerhartice čp. 9277	0	35 200	0	0
Fyzická osoba	Obnova kamenného pilíře s litinovým plostem Knapovec - I. etapa	20 000	20 000	0	0

Příjemce dotace	Předmět dotace	2022	2023	2024	2025
Fyzická osoba	Podzemní nádrž na dešťovou vodu o objemu 5 000 m3 na zalévání zahrady	5 000	0	0	0
Fyzická osoba	Stavební úpravy čp. 423 - okna, dveře, střecha	124 000	0	0	0
Fyzická osoba	Výměna střešní krytiny domu čp. 103, Ústí na Orlicí	38 000	0	0	0
Fyzická osoba	Výměna střešní krytiny domu čp. 37, ul. Hradební, Ústí n.Orlicí	0	69 000	0	0
Fyzická osoba	Výměna oken u čp. 88, v MPZ Ústí nad Orlicí	0	12 455	0	0
Fyzická osoba	Majáles 2023	0	8 000	0	0
Fyzická osoba	Dům čp. 6, UO - Obnova truhlářských prvků, oprava oken	0	23 621	0	0
Fyzická osoba	Sportovní příprava atleta	0	10 000	0	0
Fyzická osoba	CD František Uhlíř Team Coming Home - Návraty				40 000
Fyzická osoba	Příspěvek členům Cecilské hudební jednoty na reprezentaci města a farnosti v rámci Národní pouzě do Říma 2025				30 000
Fyzická osoba	Majáles 2023	0	8 000	0	0
GOLF CLUB UNO, z.s.	Podpora pravidelné činnosti sportovní organizace	77 200	76 380	69 055	45 220
Gymnázium, Ústí n. O., T. G. Masaryka 106	Kulturní, volnočasové a sportovní akce gymnázia	10 000	21 000	21 000	19 000
Gymnázium, Ústí n. O., T. G. Masaryka 106	Údržba školního hřiště přístupného pro veřejnost	0	10 000	0	0
Havlíček v Kerharticích z.s.	Údržba	3 000	3 900	0	0
Havlíček v Kerharticích z.s.	Co na Wikipedii nenajdete	5 000	5 000	5 000	0
Havlíček v Kerharticích z.s.	Patříte k nám	5 000	5 000	5 000	0
HigBic s.r.o.	Na kole dětem	0	0	15 000	0
Horolezecký oddíl DUHA UO, z.s.	Podpora pravidelné činnosti sportovní organizace	0	56 880	63 515	67 920
HOST - vydavatelství, s.r.o., Brno	Individuální dotace na projekt "Vydání publikace: Steklík (významná osobnost českého výtvarného umění)"	50 000	0	0	0
JK SPORTS	Podpora pravidelné činnosti sportovní organizace	38 400	0	0	0
Junák - český skaut, středisko Orlice	Oprava fasády skautské klubovny ve Wolkerově údolí na p.p.č. 2637 KÚ Ústí nad Orlicí	20 000	0	0	0
Junák - český skaut, středisko Orlice	Stavba skautské základny	0	0	1 500 000	0
Junák - český skaut, středisko Orlice	Rekonstrukce čp. 67 Hylváty (skautská klubovna)	0	0	203 028	0
Junák - český skaut, středisko Orlice	Stavební úpravy domu č.p. 67 Ústí nad Orlicí - Hylváty	0	26 000	0	0
Klub českých turistů, odbor Ústí n. O.	Novoroční výstup na Andrlův chlum	0	0	0	5 000
Klub českých turistů, odbor Ústí n. O.	Rekonstrukce vodárny	0	0	60 000	0
Klub českých turistů, odbor Ústí n. O.	K rozhledně Andrlův chum	0	3 000	4 000	4 000
Klub českých turistů, odbor Ústí n. O.	Kolem pastvinské přehrady	0	5 000	5 000	4 000
Klub českých turistů, odbor Ústí n. O.	Orlickým podhůřím	0	0	10 000	10 000
Klub sportovní gymnastiky Ústí n. O. z.s.	Podpora pravidelné činnosti sportovní organizace	48 600	62 800	94 200	96 600
Klub sportovní gymnastiky Ústí n. O. z.s.	Pořízení cvičebního nářadí pro přeskok	0	49 980	20 000	0
Knapováci z.s.	Příspěvek na elektřinu a otop	0	0	0	20 000
Knapováci z.s.	Aktivní Knapovec - sport a kultura pro všechny	0	0	0	10 000
Koalice nevládek Pardubicka, z.s.	Projekt Dobrovolnické centrum KONEP - pobočka Ústí n. O.	20 000	20 000	17 000	21 000
KONTAKT Ústí n. O. o.p.s.	Provoz krajské Linky důvěry	14 000	14 000	15 000	15 000
KONTAKT Ústí n. O. o.p.s.	Projekty Linka důvěry - Blíže k Vám, Vždy při ruce	3 000	0	7 000	5 000

Příjemce dotace	Předmět dotace	2022	2023	2024	2025
Květná zahrada, z. ú.	Financování provozu Domova na půl cesty v Květné	4 000	0	0	
Laxus z. ú.	Centrum terénního programu pro město Ústí n. O	50 000	55 000	60 000	67 000
LDT Zblovce, z.s.	Sportovní den	9 000	10 000	12 000	12 000
Linka bezpečí, z.s	Linka bezpečí pro děti a mládež z města Ústí nad Orlicí	5 000	10 000	5 000	5 000
MALÁ SCÉNA Ústí n. O., spolek	Orlická maska	35 000	35 000	40 000	40 000
MALÁ SCÉNA Ústí n. O., spolek	Orlická Thálie	20 000	22 000	22 000	22 000
MALÁ SCÉNA Ústí n. O., spolek	Mladá scéna	45 000	45 000	45 000	45 000
MALÁ SCÉNA Ústí n. O., spolek	Dotace za prominutí nájmu	0	0	5 600	10 500
MALÁ SCÉNA Ústí n. O., spolek	Dotace na provozování Malé scény	606 182	599 583	524 545	554 274
Mateřské centrum MEDVÍDEK, Ústí n. O., z.s.	Mateřské centrum Medvídek - příspěvek na činnost	5 000	15 000	15 000	15 000
Modelářský klub - JUNIOR KLUB Ústí nad Orlicí p.s	Podpora pravidelné činnosti sportovní organizace	38 400	31 200	27 000	33 000
Náboženská obec Církve československé husitské	Opravy oken a truhlářských prvků	37 759	59 594	0	0
Nadační fond Gaudeamus	Ročník dějepisné soutěže studentů gymnázia České a Slovenské republiky	5 000	3 000	3 000	5 000
Nadační fond S námi je tu lépe!	Vybavení nemocnice v Ústí nad Orlicí	200 000	200 000	250 000	0
Oblastní charita Červený Kostelec	Hospic Anežky České - příspěvek na činnost	2 000	4 000	7 000	4 000
Oblastní charita Ústí n. O.	Občanská poradna Ústí n. O. - příspěvek na činnost	45 000	45 000	45 000	45 000
Oblastní charita Ústí n. O.	Osobní asistence	16 000	14 000	20 000	20 000
Oblastní charita Ústí n. O.	Šance pro rodinu	15 000	25 000	25 000	30 000
Oblastní charita Ústí n. O.	Domácí hospic Alfa-Omega - příspěvek na činnost	50 000	50 000	58 000	64 000
Oblastní charita Ústí n. O.	Charitní pečovatelská služba Ústí n. O. - příspěvek na činnost	84 000	60 000	40 000	54 000
Oblastní charita Ústí n. O.	Projekt - Sociální sprcha Ústí n. O.	70 000	70 000	68 000	60 000
Oblastní charita Ústí n. O.	Projekt Bez bolesti až do poslední chvíle	0	0	9 000	0
Oblastní charita Ústí n. O.	Kvalitní zajištění péče a pořízení automobilu do služby Osobní asistence	5 000	0	0	0
Oblastní charita Ústí n. O.	Blížkost na konci	0	0	0	12 000
Oblastní spolek Českého červeného kříže Ústí n. O.	Senior doprava ČČK	340 000	450 000	460 000	497 000
Oblastní spolek Českého červeného kříže Ústí n. O.	Návštěvy seniorů při jubileích	3 000	2 000	3 000	3 000
Oblastní spolek Českého červeného kříže Ústí n. O.	Ošacovací středisko ČČK	15 000	20 000	99 000	90 000
Oblastní spolek Českého červeného kříže Ústí n. O.	Projekt Pomoc v nouzi	8 000	10 000	10 000	10 000
Oblastní spolek Českého červeného kříže Ústí n. O.	První pomoc výuka a ukázky - příspěvek na činnost	15 000	16 000	16 000	16 000
Oblastní spolek Českého červeného kříže Ústí n. O.	Senior centrum ČČK - příspěvek na činnost	40 000	44 000	48 000	50 000
Oblastní spolek Českého červeného kříže Ústí n. O.	Projekt Společenské akce pro občany v domově důchodců	3 000	3 000	4 000	4 000
Oblastní spolek Českého červeného kříže Ústí n. O.	Akce pro děti	3 000	3 000	2 000	2 000
Oblastní spolek Českého červeného kříže Ústí n. O.	Projekt Zpívání koled, vánoční tradice	2 000	2 000	2 000	3 000
Oblastní spolek Českého červeného kříže Ústí n. O.	Soutěž mladých zdravotníků	0	0	5 000	5 000
Oblastní spolek Českého červeného kříže Ústí n. O.	Příspěvek pro humanitární jednotky	10 000	10 000	10 000	10 000
Okresní fotbalový svaz Ústí nad Orlicí	Fotbalový kemp OFS	5 000	5 000	5 000	5 000
Orel jednota Ústí n. O.	Celoroční kulturní činnost	0	0	4 000	4 000
Orel jednota Ústí n. O.	Deskohraní s Orlem	4 000	2 000	0	

Příjemce dotace	Předmět dotace	2022	2023	2024	2025
Orel jednota Ústí n. O.	Betlémy z našich domácností	4 000	2 000	0	
Orel jednota Ústí n. O.	Podpora pravidelné činnosti sportovní organizace				13 800
Orel jednota Ústí n. O.	Turnaj ve Stiga hokeji, turnaj v bowlingu	15 000	9 400	7 500	0
Orlické sportovní sdružení okresu Ústí n. O., z.s.	Orlické sportovní sdružení okresu Ústí n. O., mzdové náklady zaměstnanců OSS	25 000	25 000	25 000	0
Orlické sportovní sdružení okresu Ústí n. O., z.s.	Slavnostním vyhlášení Nejlepších sportovců....	25 000	25 000	25 000	25 000
Pardubický kraj	Zajištění dopravní obslužnosti města Ústí nad Orlicí	350 658	380 900	422 766	0
Pardubický kraj	Provoz cyklobusů	20 000	20 000	0	0
Péče o duševní zdraví, z.s.	Prostor myslí	0	0	7 000	0
Péče o duševní zdraví, z.s.	Sociální rehabilitace závažně duševně nemocných	30 000	36 000	34 000	28 000
Péče o duševní zdraví, z.s.	Projekt Týdny pro duševní zdraví - Východní Čechy	10 000	0	0	0
Péče o duševní zdraví, z.s.	Projekty Auto pro zdravou duši, Psycholg duši sluší, Baví nás zdraví	4 000	0	0	0
Péče o duševní zdraví, z.s.	Cvičiště hrou	0	0	0	5 000
Poruchy autistického spektra z.s.	Partákem pro děti s autismem	0	0	7 000	0
Poruchy autistického spektra z.s.	Podpora rodin s dětmi s autismem	11 000	11 000	11 000	11 000
Post Bellum	Příběhy našich sousedů	0	111 960	0	0
RODINNÉ CENTRUM SRDÍČKO z.s.	Nové lavičky	0	0	5 000	0
RODINNÉ CENTRUM SRDÍČKO z.s.	Jednorázové akce pro rodiny a děti	4 000	5 000	5 000	5 000
RODINNÉ CENTRUM SRDÍČKO z.s.	Nížkoprahové centrum KAMIN - příspěvek na činnost	73 000	78 000	98 000	91 000
RODINNÉ CENTRUM SRDÍČKO z.s.	Rodinné centrum Srdíčko - příspěvek na činnost	25 000	30 000	30 000	35 000
RODINNÉ CENTRUM SRDÍČKO z.s.	Projekty Děti a senioři propojeni v Srdíčku, Kroužky pro všechny	4 000	0	0	0
Rodinné Integroční Centrum z.s.	Raná péče pro rodiny s dětmi s PAS	8 000	13 000	18 000	15 000
Rodinné Integroční Centrum z.s.	Sociální rehabilitace pro osoby s poruchami autistického spektra	0	0	2 000	2 000
Rodinné Integroční Centrum z.s.	Osobní asistence pro osoby s PAS	0	4 000	8 000	4 000
Rodinné Integroční Centrum z.s.	Sociálně aktivizační služby pro rodiče	8 000	18 000	14 000	30 000
Rodinné Integroční Centrum z.s.	"Už nejsem neviditelný" - podpora sourozenců dětí s PAS	0	0	0	5 000
Rodinné Integroční Centrum z.s.	Projekt Sám za sebe na pobytu	6 000	0	0	0
Rytmus Východní Čechy, o.p.s.	Projekty Žít normální život, Teď už si poradím	5 000	0	0	0
Rytmus Východní Čechy, o.p.s.	Můj dospělý život	0	0	5 000	0
Rytmus Východní Čechy, o.p.s.	Svéprávnost s repektem	0	0	0	5 000
Římskokatolická církev - děkanství Ústí n. O.	Opravy kostel Nanebevzetí panny Marie	85 277	0	0	0
Římskokatolická církev - děkanství Ústí n. O.	Abraham klub	13 000	15 000	15 000	7 000
Římskokatolická církev - děkanství Ústí n. O.	Volnočasové aktivity dětí a mládeže zaměřené na pomoc druhým	5 000	5 000	5 000	5 000
Římskokatolická církev - děkanství Ústí n. O.	Festival duchovní hudby sv. Cecílie	20 000	20 000	20 000	20 000
Římskokatolická církev - děkanství Ústí n. O.	Koncert pro Tebe - Pouťový koncert na faře	20 000	15 000	15 000	5 000
Římskokatolická církev - děkanství Ústí n. O.	Obnova zvonu a okenic ve věži kostela sv. Petra a Pavla	0	0	80 000	0
Římskokatolická církev - děkanství Ústí n. O.	Ples pro Tebe	15 000	10 000	10 000	0
Sbor Jednoty bratské	Klub deskových her v Ústí n. O.	10 000	10 000	0	0

Příjemce dotace	Předmět dotace	2022	2023	2024	2025
Sbor Jednoty bratské	520 let Jednoty bratské - výstava	40 000	0	0	0
Sbor Jednoty bratské	Výměna elektroinstalace v historické budově	0	0	200 000	0
Sdružení Neratov, z.s.	Relaxační prostor pro handicapované	0	0	5 000	0
SH ČMS - Krajské sdružení hasičů Pardubický kraj	Mistrovství České republiky v požádním sportu HZS a dobr. hasičů	30 000	0	0	0
SH ČMS Sbor dobrovolných hasičů Černovír	Údržba hřiště Pod lesem v Černovíru	10 000	10 000	0	0
SH ČMS Sbor dobrovolných hasičů Černovír	Hasičská soutěž O Černého výra	5 000	5 000	5 000	0
SH ČMS Sbor dobrovolných hasičů Černovír	Hasičská soutěž Studentský pohár	5 000	0	0	0
SH ČMS Sbor dobrovolných hasičů Černovír	Stavení májky	0	0	2 000	2 000
SH ČMS Sbor dobrovolných hasičů Černovír	Kácení máje	3 000	0	2 000	0
SH ČMS Sbor dobrovolných hasičů Černovír	Příspěvek na nákup vycházkových uniforem	10 000	10 000	10 000	10 000
SH ČMS Sbor dobrovolných hasičů Černovír	Rozsvícení vánočního stromu	2 000	0	0	0
SH ČMS Sbor dobrovolných hasičů Černovír	Rozvoj a údržba sportoviště Pod lesem spolku SDH	0	0	15 500	16 500
SH ČMS Sbor dobrovolných hasičů Černovír	Soustředění MH Černovír	20 000	5 000	5 000	0
SH ČMS Sbor dobrovolných hasičů Černovír	Otevření rozšířené hasičské zbrojnice	0	10 000	0	0
SH ČMS Sbor dobrovolných hasičů Černovír	Velikonoční tvoření	0	2 000	0	0
SH ČMS Sbor dobrovolných hasičů Černovír	Průvod andílků	0	2 000	2 000	1 000
SH ČMS Sbor dobrovolných hasičů Černovír	Závod požárnické všestrannosti MH Memoriál Z. Veselého	5 000	5 000	0	0
SH ČMS Sbor dobrovolných hasičů Černovír	Pořízení materiálu pro mobilní atletickou dráhu a základnu pro požární sport ...	1 652 270	0	0	0
SH ČMS Sbor dobrovolných hasičů Černovír	Oslavy 80. let výročí SDH Černovír	0	0	0	10 000
SH ČMS Sbor dobrovolných hasičů Černovír	Almanach k 80. výročí SDH Černovír	0	0	0	6 000
SH ČMS Sbor dobrovolných hasičů Černovír	Rekonstrukce zázemí pro spolkovou činnost SDH Černovír	0	975 619	0	0
SH ČMS Sbor dobrovolných hasičů Hylváty	Podpora pravidelné činnosti sportovní organizace	16 800	21 900	38 400	21 300
SH ČMS Sbor dobrovolných hasičů Hylváty	Ozvučení Čarodějnic v Hylvátech	0	5 000	5 000	6 000
SH ČMS Sbor dobrovolných hasičů Hylváty	Pořízení slavnostního vyšivaného praporu	36 000	0	0	0
SH ČMS Sbor dobrovolných hasičů Hylváty	Příspěvek na nákup vycházkových uniforem	10 000	10 000	10 000	10 000
SH ČMS Sbor dobrovolných hasičů Knapovec	Příspěvek na nákup vycházkových uniforem	10 000	10 000	10 000	10 000
SH ČMS Sbor dobrovolných hasičů Ústí nad Orlicí I	Dětský den s hasiči	10 000	5 000	5 000	10 000
SH ČMS Sbor dobrovolných hasičů Ústí nad Orlicí I	Běh pro dobrou věc	10 000	0	0	0
SH ČMS Sbor dobrovolných hasičů Ústí nad Orlicí I	Podpora pravidelné činnosti sportovní organizace	0	0	13 500	44 000
SH ČMS Sbor dobrovolných hasičů Ústí nad Orlicí I	Oslava - 150 let SDH Ústí nad Orlicí, knižní publikace k výročí	20 000	0	0	0
SH ČMS Sbor dobrovolných hasičů Ústí nad Orlicí I	Vybavení pro mladé hasiče	0	20 000	0	0
SH ČMS Sbor dobrovolných hasičů Ústí nad Orlicí I	Příspěvek na nákup vycházkových uniforem	10 000	10 000	10 000	10 000
Sjednocená organizace nevidomých a slabozrakých z.s.	Pomoc zrakově postiženým	5 000	5 000	5 000	4 000
SK Karate Ústí n. O., z.s.	Velká cena města Ústí nad Orlicí v karate	0	40 000	50 000	50 000
SK Karate Ústí n. O., z.s.	Ústecký soptík	30 000	0	0	

Příjemce dotace	Předmět dotace	2022	2023	2024	2025
SK Karate Ústí n. O., z.s.	Podpora pravidelné činnosti sportovní organizace	106 000	120 695	122 785	111 500
Ski klub Ústí n. O., z.s.	Podpora pravidelné činnosti sportovní organizace	24 300	47 250	90 300	90 350
Ski klub Ústí n. O., z.s.	Skiinterkritérium	100 000	50 000	150 000	150 000
SKP-CENTRUM, o.p.s.	Komunitní práce v Ústí nad Orlicí	56 000	0	0	0
SKP-CENTRUM, o.p.s.	Terénní programy v Ústí nad Orlicí	49 600	150 000	150 000	0
SO UNO při Speciální základní škole, mateřské škole a prakti	Netradiční sportovní den	4 800	4 000	6 200	8 000
Sociální služby Česká Třebová	Aktivizační pomůcky pro občanku města Ústí n. O.	4 000	4 000	3 000	5 000
Speciální základní škola, mateřská škola a praktická škola Ústí n. O.	Projekty Spec ZŠ, MŠ a PrŠ	32 000	27 000	25 000	22 000
Speciální základní škola, mateřská škola a praktická škola Ústí n. O.	Společné poznávání	0	0	5 000	0
Speciální základní škola, mateřská škola a praktická škola Ústí n. O.	Společné poznávání	0	0	5 600	0
Speciální základní škola, mateřská škola a praktická škola Ústí n. O.	Přepravné v rámci projektu Kamarádství nezná hranice	0	6 000	0	0
Speciální základní škola, mateřská škola a praktická škola Ústí n. O.	Úprava hřiště u speciální školy	10 000	10 000	15 000	15 000
Spolek Brontosaurus	40. ročník pochodu Brontosauří šlápoty	0	0	0	9 000
Spolek Mortem	na činnost Spolku Mortem	8 000	8 000	5 000	5 000
Spolek Mortem	Ozvěny z dob minulých	10 000	10 000	0	0
Spolek přátel a členů Folklorního souboru JARO Ústí n. O.	Činnost folklorního souboru JARO, obnova krojového vybavení a struny k hudebn...	20 000	20 000	10 000	5 000
Sportovní klub JK SPORTS z.s.	Podpora pravidelné činnosti sportovní organizace	67 200	80 940	49 890	51 520
SPOUSTI - Spolek pro organické Ústí	MFF Jeden svět Ústí n. O.	40 000	55 000	55 000	50 000
STOReAGE z.s.	Galerie pod radnicí	0	0	70 000	80 000
STOReAGE z.s.	Den veteránů	0	10 000	0	10 000
Střední škola automobilní Ústí n. O.	Útvecký autosalon a Ekomobilita	36 000	16 000	16 000	16 000
Střední škola uměleckoprůmyslová Ústí n. O.	Výtvarné projekty SŠUP	0	0	17 000	0
Střední škola uměleckoprůmyslová Ústí n. O.	Kreslířský a malířský plenér žáků SŠUP, výmalba podchodu na nádraží Ústí n. ...	12 000	12 000	20 000	19 000
StudioBart, z.s.	Podpora pravidelné činnosti sportovní organizace	0	57 195	79 320	46 000
Svaz postižených civilizačními chorobami v ČR, z.s.	Kulturní a společenská činnost členů ZO	0	0	29 000	0
Svaz tělesně postižených v České republice z.s.	Sportovní hry	3 000	3 000	5 000	3 000
Svazek obcí Region Orlicko – Třebovsko	Rozvoj cykloturistiky - investice	749 760	766 800	766 800	0
Svazek obcí Region Orlicko – Třebovsko	Rozvoj cykloturistiky - běžné výdaje	102 440	255 600	255 600	0
Svazek obcí Region Orlicko – Třebovsko	Členský příspěvek	483 106	529 568	678 768	676 704
SVĚTLO, z.s.	Dobrovolníci v nemocnici a USP	5 000	5 000	5 000	5 000
Šachový klub Ústí n. O., z.s.	Podpora pravidelné činnosti sportovní organizace	31 900	28 980	40 770	45 800
Šachový klub Ústí n. O., z.s.	Nájem klubovny a její vybavení	15 000	20 000	0	0
Škola pro mě, z.s.	Projekty Popularizace inovací ve výchově a vzdělávání, Venkovní učebna školy ...	5 000	0	0	0
Table Tennis Club Ústí n. O. z.s.	Podpora pravidelné činnosti sportovní organizace	45 550	32 625	45 790	52 350
Table Tennis Club Ústí n. O. z.s.	Rozvoj a úpravy sportoviště	93 600	120 000	150 000	152 000

Příjemce dotace	Předmět dotace	2022	2023	2024	2025
Table Tennis Club Ústí n. O. z.s.	Příspěvek na zvýšené náklady na energie	60 000	0	0	0
Taneční skupina Flow	Celoroční činnost TS Flow				20 000
Taneční spolek Eva	Činnost tanečního sdružení EVA	0	0	30 000	20 000
Tělocvičná jednota Sokol Hylváty	Podpora pravidelné činnosti sportovní organizace	36 900	59 265	41 850	33 000
Tělocvičná jednota Sokol Hylváty	Rozvoj a údržba sportovišť	60 000	78 000	107 000	110 500
Tělocvičná jednota Sokol Kerhartice	Podpora pravidelné činnosti sportovní organizace	53 000	98 250	115 695	90 600
Tělocvičná jednota Sokol Kerhartice	Opravy a údržba sportovišť TJ Sokol Kerhartice	110 000	143 000	194 000	196 000
Tělocvičná jednota Sokol Kerhartice	Zvýšené ceny energií	175 000	0	0	0
Tělocvičná jednota Sokol Kerhartice	100 let T. J. Sokol Kerhartice	0	15 000	0	0
Tělocvičná jednota Sokol Ústí n. O.	Podpora pravidelné činnosti sportovní organizace	58 800	42 600	89 280	84 000
Tělocvičná jednota Sokol Ústí n. O.	Oprava a výměna laviček u stadionu	0	0	100 000	0
Tělocvičná jednota Sokol Ústí n. O.	Opravy a údržba sokolského stadionu	100 000	130 000	130 000	130 000
Tělovýchovná jednota Jiskra Ústí n. O., z.s.	Dotace na mzdu pomocníka správce areálu TJ Jiskra Ústí n. O.	300 000	450 000	450 000	450 000
Tělovýchovná jednota Jiskra Ústí n. O., z.s.	Rozvoj a údržba sportovišť TJ Jiskra Ústí n. O.	950 000	1 100 000	1 400 000	1 550 000
Tělovýchovná jednota Jiskra Ústí n. O., z.s.	Podpora pravidelné činnosti sportovní organizace - atletika	162 200	145 460	242 940	169 970
Tělovýchovná jednota Jiskra Ústí n. O., z.s.	Podpora pravidelné činnosti sportovní organizace - fotbal	316 800	281 090	182 225	186 880
Tělovýchovná jednota Jiskra Ústí n. O., z.s.	Účast TJ Jiskra Ústí n. O. v České fotbalové lize	150 000	0	50 000	0
Tělovýchovná jednota Jiskra Ústí n. O., z.s.	Pořízení elektronické časomíry	150 000	0	0	0
Tělovýchovná jednota Jiskra Ústí n. O., z.s.	Výměna systému vytápění a ohřevu teplé vody	0	0	190 000	0
Tělovýchovná jednota Jiskra Ústí n. O., z.s.	Vybudování dětského hřiště na stadionu TJ Jiskra Ústí nad Orlicí na základě p...	0	300 000	0	0
Tělovýchovná jednota Jiskra Ústí n. O., z.s.	Výměna umělého trávníku TJ Jiskra Ústí nad Orlicí	5 305 187	0	0	0
Tenisový klub	Obnova a rekonstrukce areálu Tenisového klubu	220 000	286 000	387 000	390 000
Tenisový klub	Podpora pravidelné činnosti sportovní organizace	97 200	121 530	110 095	82 040
Tenisový klub	Turnaj dorostenek kat. "A"				20 000
Tepvos spol. s r. o.	Provoz sportovišť	17 413 808	19 621 198	22 200 986	
TJ Jiskra Hylváty, z.s.	Podpora pravidelné činnosti sportovní organizace	11 700	9 000	7 200	18 560
TJ Jiskra Hylváty, z.s.	Náklady na provoz a rozvoj kuželny TJ Jiskra Hylváty	70 000	91 000	125 000	126 000
TJ Knapovec, z.s.	Dotace na příspěvek 70 % na elektrickou energii v budově Komunitního centra v Knapovci	40 000	50 000	50 000	20 000
TJ Knapovec, z.s.	Údržba kulturního domu, kurtu, buňky a ostatních sportovišť	0	32 500	0	0
TJ Knapovec, z.s.	Dotace na provoz dětského hřiště v Knapovci, oprava herních prvků	25 000	0	0	0
TJ Knapovec, z.s.	Dětské hřiště, Komunitní centrum, kurt, buňka u KC	0	0	35 000	20 000
TJ Knapovec, z.s.	Den pro děti	5 000	5 000	5 000	2 000
TJ Sokol Černovír, z.s.	Údržba tělocvičny a přilehlého venkovního hřiště a zefektivnění sportovního zázemí	30 000	39 000	0	0
TJ Sokol Černovír, z.s.	Černovírky kros	15 000	0	0	0
TJ Sokol Černovír, z.s.	Zahájení sokolské sezóny - olympijské hry pro děti	2 800	0	4 000	2 000
TJ Sokol Černovír, z.s.	Zakončení sokolské sezóny	2 800	0	4 000	3 000
TJ Sokol Černovír, z.s.	Velikonoční koupání	600	0	0	
TJ Sokol Černovír, z.s.	Pingpongový turnaj	1 000	0	0	

Příjemce dotace	Předmět dotace	2022	2023	2024	2025
TJ Sokol Černovír, z.s.	Černovírské Euro	1 000	0	0	
TJ Sokol Černovír, z.s.	Rozvoj, údržba a udržitelnost sokolovny Černovír	0	0	55 000	57 000
TJ Sokol Černovír, z.s.	Podpora pravidelné činnosti sportovní organizace	0	9 000	33 480	0
TJ Sokol Černovír, z.s.	Zvýšené ceny energií	20 000	0	0	0
TS EVA	Činnost tanečního sdružení EVA	15 000	27 000	27 000	0
Unie ROSKA - reg. org. ROSKA Ústí n. O., z.p.s.	I během korony chceme žít, Rozhýbeme se po koruně, Udržujeme se pohybem, Chceme zůstat soběstační a žít plnohodnotný život	18 000	16 000	16 000	16 000
Ústeckoorlická sportovní, s.r.o.	Atletický Rieter mítink	0	0	0	100 000
UOTEX s. r. o.	Oprava oken OC Mejdr	88 400	0	0	0
UP z.s. (Hudba pomáhá)	Propagace, produkční a technické zajištění benefičního festivalu Hudba pomáhá - oblast Ústí nad Orlicí	0	10 000	10 000	5 000
Vodní záchranná služba ČČK Pastviny	Příspěvek na provoz	0	10 000	10 000	10 000
Vyšší odborná škola a střední škola zdravotnická a sociální	Odborná konference	0	0	20 000	0
Vyšší odborná škola a střední škola zdravotnická a sociální	Projekty VOŠ a SŠZS Ústí n. O. pro děti, mládež a veřejnost - zdravý životní styl	20 000	16 000	18 000	19 000
Základní organizace svazu postižených civilizačními chorobami v ČR., z.s. ÚO	Kulturní společenská činnost členů ZO SPCCH v ČR, z.s.	30 000	30 000	0	32 000
Zdravotní klaun o.p.s.	Pravidelné klauniády v Orlickoústecké nemocnici	12 000	12 000	11 000	11 000