

**Povinný subjekt:**

Odbor správy majetku města  
Sychrova 16  
562 01 Ústí nad Orlicí

**Žadatel:**

(dále jen „žadatel“)

**Věc: Žádost o informaci – pronájem/pacht pozemku**

Jako žadatel dle § 13 a zákona č. 106/1999 Sb., o svobodném přístupu k informacím, Vás žádám o poskytnutí následujících informací:

1. Zda byla parcela číslo 941/6 (popř. její část) v katastrálním území Hylváty v obci Ústí nad Orlicí pronajímána nebo propachtována v období od 01.01.2010 do dne podání této žádosti.
2. Pokud byla v požadovaném období daná parcela (popř. její část) pronajímána/propachtována, prosím o sdělení, v jakých obdobích a na základě jakých smluv (případně poskytnutí čísel smluv) byl tento pozemek pronajat/propachtován.

Poznámka: Pokud se jedná o dokumenty podléhající zveřejnění (např. v registru smluv nebo na úřední desce), žádám o jejich zpřístupnění. V případě, že je informace příliš obsáhlá, žádám o sdělení, zda je možné do smluv nahlédnout na úřadě.

Informace prosím zašlete zpět do méjí datové schránky (fyzická osoba).

V Brně dne 23.03.2026

S pozdravem



# [OU] Ústí nad Orlicí

Město Ústí nad Orlicí

odbor právní a obecního živnostenského úřadu

Vaše č.j.:  
Ze dne:

Naše č.j.: MUUO/22846/2026/OPŽ/nov  
Číslo spisu: 1329/2026  
Poč. listů: 1  
Poč. příloh: 1  
Poč. lis. př.: 1

Vyřizuje: Bc. Zdeňka Nováková  
Tel: 465 514 323  
E-mail: novakova@muuo.cz  
Datum: 01.04.2026  
Místo: Ústí nad Orlicí



## Odpověď na žádost o informace podle zákona č. 106/1999 Sb., o svobodném přístupu k informacím, ve znění pozdějších předpisů



Městský úřad Ústí nad Orlicí obdržel dne 23.03.2026 žádost o poskytnutí informací, ve smyslu zákona č. 106/1999 Sb., o svobodném přístupu k informacím, ve znění pozdějších předpisů týkající se následujících informací:

1. Zda byla parcela číslo 941/6 (popř. její část) v katastrálním území Hylváty v obci Ústí nad Orlicí pronajímána nebo propachtována v období od 01.01.2010 do dne podání této žádosti.

Odpověď: V tomto období byla uzavřena jedna smlouva o nájmu nemovitosti na část uvedeného pozemku.

2. Pokud byla v požadovaném období daná parcela (popř. její část) pronajímána/propachtována, prosím o sdělení, v jakých obdobích a na základě jakých smluv (případně poskytnutí čísel smluv) byl tento pozemek pronajat/propachtován.

Odpověď: Předmětnou smlouvu zasíláme v příloze.

S pozdravem

**Bc. Zdeňka Nováková**

odborná referentka odboru právního  
a obecního živnostenského úřadu

Příloha: Smlouva o nájmu nemovitosti č. 69/10.

Digitálně podepsal Zdeňka Nováková  
Datum: 01.04.2026 13:03:55 +02:00

adresa: Sychrova 16, 562 24 Ústí nad Orlicí  
tel.: +420 465 514 111  
fax: +420 465 525 563

IČ: 00279676 DIČ: CZ00279676  
email: podatelna@muuo.cz  
web: <http://www.ustinadorlici.cz>

bankovní spojení:  
KB Ústí nad Orlicí, č.ú.: 19-420611/0100  
ID datové schránky: bxcxbwmg



# SMLOUVA O NÁJMU NEMOVITOSTI č. 69/10

uzavřená podle ust. § 663 občanského zákoníku a následujících ustanovení.

## Smluvní strany:

pronajímatel: **Město Ústí nad Orlicí, IČO: 279 676**  
se sídlem Sychrova 16, Ústí nad Orlicí, 562 24  
zastoupené panem Richardem Peškem, starostou města  
bank. spojení: KB a.s., Ústí nad Orlicí  
č. účtu: 19-420611/0100  
- dále jen pronajímatel

a  
nájemce:



- dále jen nájemce

uzavírají tuto smlouvu o nájmu nemovitosti:

## I.

### Předmět a účel nájmu

Město Ústí nad Orlicí pronajímá nájemci část pozemkové parcely č. 941/6 o výměře 5 m<sup>2</sup> v obci Ústí nad Orlicí a katastrálním území Hylváty za účelem zřízení krytého stání pro osobní automobil. Přesné vymezení parcely je dáno v grafické příloze č. 1 této smlouvy.



## II.

### Doba nájmu

Nájemní poměr se sjednává dnem podpisu nájemní smlouvy. Tato smlouva se uzavírá na dobu neurčitou s výpovědní lhůtou tři měsíce, která počíná běžet prvním dnem kalendářního měsíce následujícího po doručení výpovědi druhé smluvní straně.

## III.

### Výše nájmu

Nájemné je vzájemně sjednáno ve výši  ročně a je splatné jednorázově k 1.3. běžného roku na účet Městského úřadu v Ústí nad Orlicí, VS . Nájemné za období od podpisu smlouvy do 31.12. 2010 je splatné v poměrné výši ročního nájemného tj.  do 14 dnů ode dne podpisu této smlouvy.

## IV.

Záměr pronájmu nemovitosti uvedené v této smlouvě byl Městem Ústí nad Orlicí zveřejněn na úřední desce od 23.9.2010 do ~~15.10.2010~~..... K uzavření této nájemní smlouvy dala souhlas Rada města Ústí nad Orlicí podle ustanovení § 102 zákona č. 128/2000 Sb., o obcích (obecní zřízení), ve znění pozdějších předpisů, dne ~~12.10.2010~~..... usnesením č. ~~3409/2010~~..

V.

**Závěrečná ustanovení**

Nájemce se zavazuje, že pronajatý pozemek bude udržovat v řádném stavu a čistotě, a že po ukončení této nájemní smlouvy na vlastní náklady odstraní porosty, plot a stavby, které zřídil za doby nájmu a uvede pronajatý pozemek do původního stavu s tím, že ho zatravní.

Nájemce souhlasí se zpracováním a uchováním svých osobních údajů pronajímatelem tj. městem Ústí nad Orlicí. Tento souhlas nájemce poskytuje na dobu 10 let a současně se zavazuje, že po tuto dobu souhlas se zpracováním svých osobních údajů neodvolá.

Tato nájemní smlouva je vyhotovena ve třech originálech, pro nájemce po jednom výtisku, pro pronajímatele po dvou výtiscích.

Účastníci smlouvu přečetli, s jejím obsahem souhlasí, což stvrzují vlastnoručními podpisy.

V Ústí nad Orlicí dne ..... 6. 10. 2010 .....

V Ústí nad Orlicí dne ..... 18. 10. 2010 .....

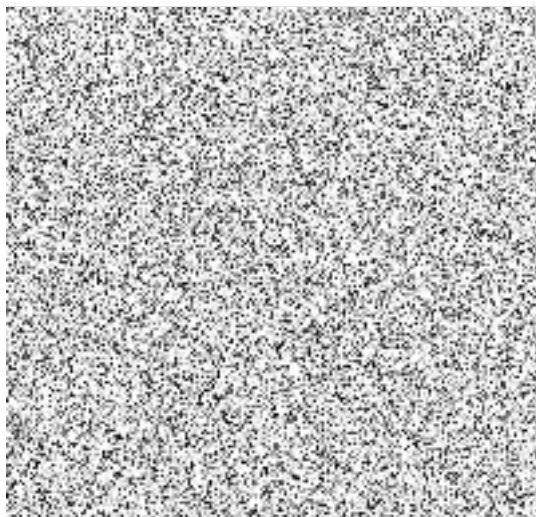

Richard Pešek  
starosta města



# Grafická příloha č. 1 Smlouvy o nájmu nemovitosti č. 69/10

Pronajatá část pozemku

