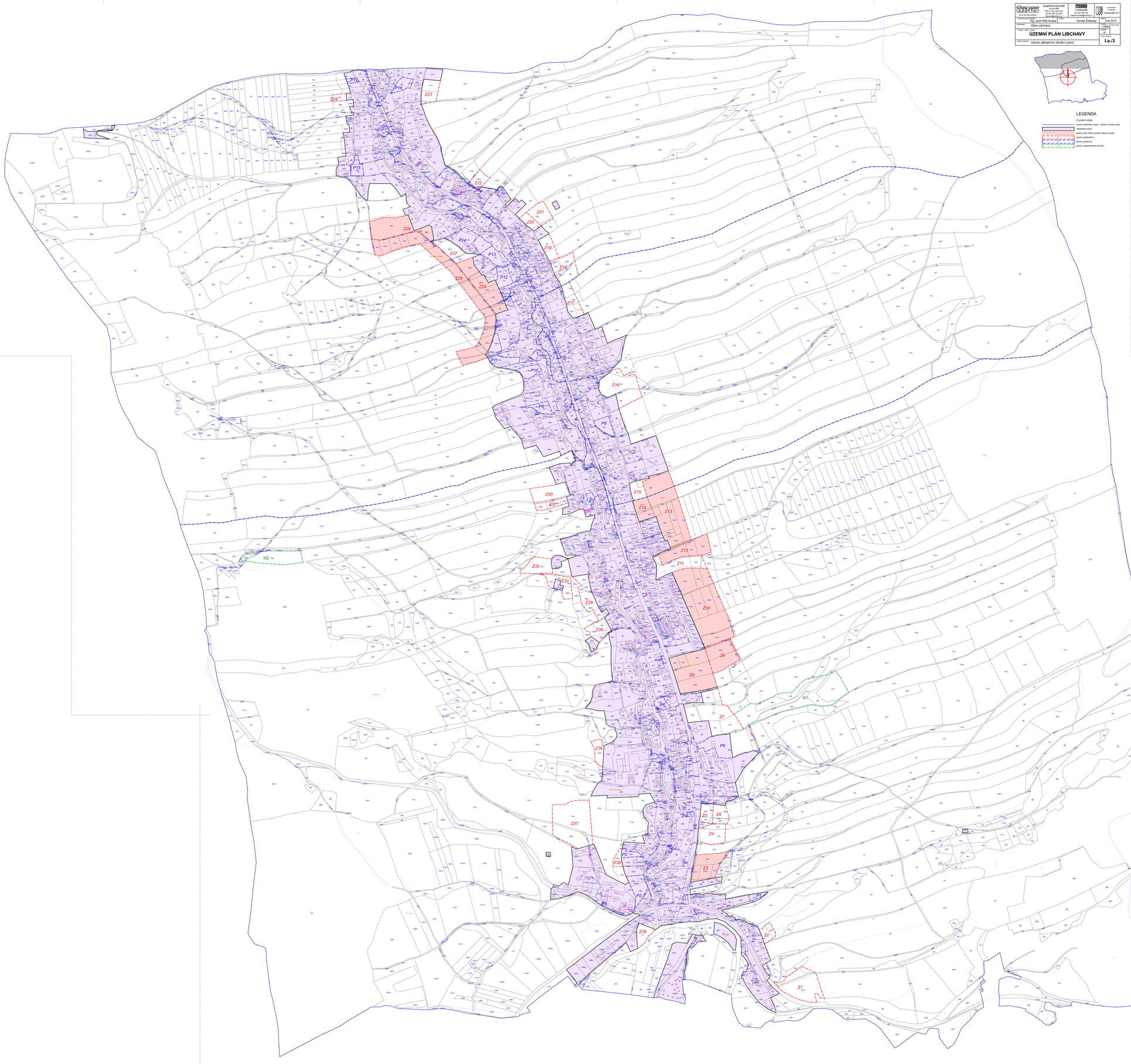

ateliér ÚZEG www.atel-uzeg.cz	projektová kancelář Fráňova 948 562 01 Ústí nad Orlicí tel./fax 465 523 246 libchavy@atel-uzeg.cz	TYPEC Computerlt tel. 465 524 169 zdenka.kovarikova@typec.cz	software na výkresy ArchCAD 8.1
Zodpovědný projektant: Ing. arch. Petr Kulda	Kreslil: Tomáš Žďánský	Datum: únor 2010	
Objednatel: Obec Libchavy		Měřítko: 1:25000	Číslo paré:
Název: ÚZEMNÍ PLÁN LIBCHAVY		Stupeň: UP	
Název výkresu: Výkres základního členění území		Číslo výkresu: I.a./3	

LEGENDA

OLIŠNĚNÍ ÚZEMÍ

- hranice řešeného území - správní hranice obce
- zastavěné území
- plochy, kde změny provádí územní studie
- plochy zastavěné
- plochy přestavby
- plochy nezastavěné přírodní

ateliér ÚZEG www.atel-uzeg.cz	projektová kancelář Fráňova 948 562 01 Ústí nad Orlicí tel./fax 465 523 246 libchavy@atel-uzeg.cz	TYPEC Computerlt tel. 465 524 169 zdenka.kovarikova@typec.cz	software na výkresy ArchCAD 8.1
Zodpovědný projektant: Ing. arch. Petr Kulda	Kreslil: Tomáš Žďánský	Datum: únor 2010	
Objednatel: Obec Libchavy		Měřítko: 1:25000	Číslo paré:
Název: ÚZEMNÍ PLÁN LIBCHAVY		Stupeň: UP	
Název výkresu: Výkres základního členění území		Číslo výkresu: I.a./2	

LEGENDA

OLIŠNĚNÍ ÚZEMÍ

- hranice řešeného území - správní hranice obce
- zastavěné území
- plochy, kde změny provádí územní studie
- plochy zastavěné
- plochy přestavby
- plochy nezastavěné přírodní

ateliér ÚZEG www.atel-uzeg.cz	projektová kancelář Fráňova 948 562 01 Ústí nad Orlicí tel./fax 465 523 246 libchavy@atel-uzeg.cz	TYPEC Computerlt tel. 465 524 169 zdenka.kovarikova@typec.cz	software na výkresy ArchCAD 8.1
Zodpovědný projektant: Ing. arch. Petr Kulda	Kreslil: Tomáš Žďánský	Datum: únor 2010	
Objednatel: Obec Libchavy		Měřítko: 1:25000	Číslo paré:
Název: ÚZEMNÍ PLÁN LIBCHAVY		Stupeň: UP	
Název výkresu: Výkres základního členění území		Číslo výkresu: I.a./1	

LEGENDA

OLIŠNĚNÍ ÚZEMÍ

- hranice řešeného území - správní hranice obce
- zastavěné území
- plochy, kde změny provádí územní studie
- plochy zastavěné
- plochy přestavby
- plochy nezastavěné přírodní